

マイナンバーカード(個人番号カード)の交付に遅れが生じています



個人番号カードの交付手続き等について、「カード管理システム」(地方公共団体情報システム機構(J-LIS)により運用)に障害や通信エラー等が全国的に発生しており、個人番号カード交付事務に遅れが生じています。

それに伴い、個人番号カードの手続きが大幅に遅れており、申請から「個人番号カード交付通知書」がお手元に届くまでに、10ヵ月程度お待ちいただいています。皆さまには大変ご迷惑をおかけしますが、ご理解とご協力をお願いいたします。

問合せ マイナンバー臨時窓口(区役所1階) ☎0570-065657

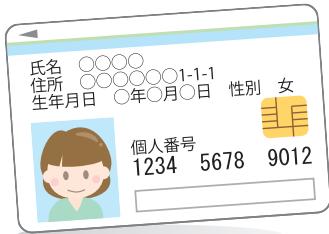

マイナンバー入り住民票は出張所でも取れます!

淡路駅前出張所では、区役所と同じく、税や社会保障の手続きに必要な個人番号(マイナンバー)の記載された住民票について、ご希望された場合に限り発行できます。ただし同じ世帯以外の代理人の方が委任状持参で請求の場合は、後日郵便でのお届けになります。

出張所では「個人番号カード」のお受け取りはできませんので、ご注意ください!

問合せ 出張所(住民登録) (東淡路4-15-1 2階) ☎6322-0731



お やっ!と感じたら、まずは近くの人に相談を!

詐欺の手口はいろいろあり、あんな手、こんな手で騙そうとします。

「お金は送らない! 振り込まない! 手渡さない!!」

区内でも**3件**の被害が出ています!中には区役所職員を語る詐欺被害未遂もありました。

詐欺被害を無くすためにも、遠慮せず身近な知り合いや、区役所・警察に相談しましょう。

問合せ 安全安心 1階⑧番 ☎4809-9819



5月1日から7日は「憲法週間」です

国民主権、平和主義と基本的人権の尊重を定めた日本国憲法の意義を再確認しましょう。

空き家相談窓口が始まりました

4月から、倒壊等の危険や衛生上有害な建物など、放置することが不適切な状態にあると認められる「特定空家等」の対策を進めるため、区役所内に相談窓口を設置しました。

【相談・通報の受付時間】

- ・月曜日～金曜日
- ・9:00から17:30まで(土日祝日及び12月29日～1月3日を除く)

詳しくは区ホームページをチェック➡



問合せ 広聴相談 1階⑩番 ☎4809-9683

平成28年度 給与所得等に係る特別徴収税額の決定通知書を送付します

平成28年度の給与所得等に係る市民税・府民税特別徴収税額の決定通知書を、平成28年5月中旬から事業主(会社等)を通じて、給与所得者の方に送付します。

給与所得者の方の平成28年度個人市・府民税は、事業主(会社等)が平成28年6月から翌年5月までの毎月の給与から差し引き、大阪市へ納めることとなります。この制度を特別徴収といいます。

なお、地方税法の規定により、事業主(会社等)は、原則、特別徴収義務者として、給与所得者の個人市・府民税を特別徴収していただくことになっております。

問合せ 梅田市税事務所市民税等グループ(個人市民税担当) ☎4797-2953

各種相談日 5月1日～6月30日 無料 区役所で実施(★は予約制)

	相談日	問合せ
法律相談★	5月…6・12・19・26(6日のみ金曜日) 6月…2・9・16・23 (第1～4木曜) ☎13:00～17:00	広聴相談 1階10番 ☎4809-9683 ★予約専用電話…☎4809-9843 (相談日当日の9:00から受付)
税務相談★	5月…10・17・24・31 6月…7・14・21・28 ☎13:00～16:00	★広聴相談 1階10番 ☎4809-9683 (相談日当日の9:00から受付)
行政書士★による相談	5月11(水) 6月8(水) ☎13:00～16:00	★行政書士会相談受付 ☎6306-3307 (月～金10:00～16:00)
司法書士★による相談	5月18(水) 6月15(水) ☎13:00～16:00	★司法書士事務所 ☎6358-4533 (月～金9:00～18:00)
社会保険労務士による相談★	5月25(水) 6月22(水) ☎13:00～16:00	★社会保険労務士事務所 ☎4800-8125 (月～金10:00～17:00 当日受付可)
就労相談★	5月…11・18・25 6月…1・8・15・22・29 (毎週水曜) ☎9:15～12:15	★11:45～12:15は要予約 大阪市地域就労支援センター ☎0120-939-783
経営相談★	随時(土日除く7日前までに申込み)	★広聴相談 1階10番 ☎4809-9683 ☎6327-1970
人権出張相談★	(月～金) ☎9:00～21:00 (土・日・祝) ☎9:00～17:30 (電話・ファックスでの相談も可)	★人権啓発・相談センター ☎6532-7830 ☎6531-0666
ひとり親家庭サポーターによる相談★	5月…6・10・13・17・20・24・27・31 6月…3・7・10・14・17・21・24・28 (毎週火・金) ☎9:15～17:30	★子育て・教育 2階25番 ☎4809-9852 ひとり親家庭向け就業相談・離婚前相談など
行政相談	5月2(月) 6月6(月) ☎14:00～16:00(受付は15時まで)	広聴相談 1階10番 ☎4809-9683
花と緑の相談	5月10(火) 6月7(火) ☎14:00～16:00	十三公園事務所 ☎6309-0008 サバノ堆肥を進呈しています
区長との懇談★(定員3組)	5月25(水) 6月22(水) ☎13:30～15:00	★広聴相談 1階10番 ☎4809-9683 ☎6327-1970

◆ナイター法律相談 無料

日時 5/12(木) 18:00～21:00
(受付は20:00まで)
場所 中央区民センター
(中央区久太郎町1-2-27)
定員 40名(先着順)
※定員に達した時点で受付早期終了あり

◆日曜法律相談 無料

日時 5/22(日) 9:30～13:30
場所 北区役所(北区扇町2-1-27)
定員 16名(電話予約要:先着順)
申込み 電話で、5/19(木)・20(金)の9:30～12:00に申し込み。
予約専用電話は☎6208-8805

問合せ 大阪市総合コールセンター ☎4301-7285

健康掲示板

※詳しくは、お問い合わせください。

◆特定健康診査・後期高齢者医療健康診査 無料・予約不要

日時	場所	対象・費用
5/14(土) 9:30～11:00	保健福祉センター	国民健康保険・後期高齢者医療保険に加入している方。受診券と保険証を持参。

◆各種検診(健診)

※保健福祉センターで実施

内容	日時	対象	費用
胃がん検診	予約の際にお問い合わせください。	40歳以上の方	500円
大腸がん検診		40歳以上の方	300円
肺がん検診		40歳以上の方	エックス線 無料 かくたん検査※1 400円
乳がん検診	予約の際にお問い合わせください。	30歳代の女性 ※2	1,000円
子宮頸がん検診		40歳以上の女性(昭和奇数年生まれの方)	1,500円
骨量検査		20歳以上の女性(昭和奇数年生まれの方) ※2	400円
風しん抗体検査	5/2(月)10:00～11:00 5/16(月)13:30～14:30	・妊娠を希望する女性 ・妊娠を希望する女性の配偶者 ・妊婦の配偶者	無料
結核健診	5/2(月)10:00～11:00	15歳以上の方	無料

※1 かくたん検査の対象者には条件があります。 ※2 医療機関で受診

問合せ 健診(保健企画) 2階⑫番 ☎4809-9882

広告掲載枠