経営課題3 【誰もが自分らしく幸せに暮らし続けられるまち】

阿倍野区に暮らす、すべての人々が住みなれた地域で、人として尊重され、お互いが支えあい、自分らしくいつまでも安心して幸せに暮らせるまちをめざします。

【主なSDGsゴール】

めざす成果及び戦略 3－1 【みんなで支えあう地域づくりと支援体制の充実】

【めざす状態】

地域住民が主体となって、地域ごとの特色を活かした地域福祉活動が進んでいると感じる状態

【中期的な取組の方向性】

誰もが幸せに暮らせるまちをめざして、地域にかかわるすべての人や団体等が連携、協働して、環境の変化に応じた地域福祉活動に取り組むとともに、地域の包括的な支援体制の充実に努めます。

【アウトカム指標】

区民モニターアンケートで、地域で支援を必要としている人に必要な支援が行き届く地域社会になっていると感じると回答した割合：6年度までに40%以上

令和4年度		令和5年度		令和6年度	
43.2%	○				

○：目標達成　－：目標未達成

【現状】

・高齢者人口、単身高齢者世帯、要介護認定者や各種手帳所持者等の要援護者は増加しており、また、高齢者の相談件数が増加するなど、要援護者に対する支援が重要ですが、現状の公的サービスや既存のしくみだけでは多種多様なニーズを持つ一人ひとりの生活を支えることは困難な状況にあります。
・地域住民が互いに見守り、支えあうことが必要ですが、少子高齢化の進展や都市化、核家族化など世帯構造の変化により、地域のつながりが希薄化しています。
・区民の福祉的ニーズが年々増加し、「複雑化・多様化・深刻化」するなか、複合的な課題を抱えた要援護者など、既存の縦割りの仕組みでは解決できない問題が生じています。

阿倍野区人口（令和2年度国勢調査）

	人口	子ども（15歳未満）		高齢者（65歳以上）		高齢者（75歳以上）	
		人数	割合	人数	割合	人数	割合
阿倍野区	110,995	14,056	12.7%	27,619	24.9%	14,944	13.5%
大阪市	2,752,412	290,649	10.6%	676,821	24.6%	358,578	13.0%

【手帳交付数】

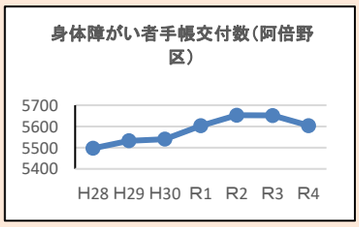

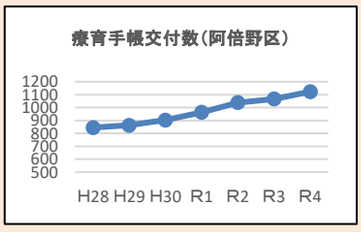

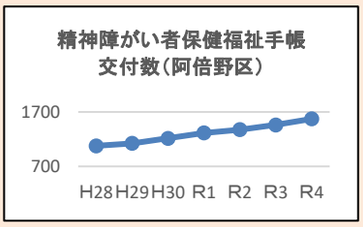

・令和5年度区民モニターアンケートでは、80.1%の区民が「地域福祉活動に参加したい」と回答しています。参加したい地域福祉活動は、多い順に、「こども・子育てを支援する活動」、「地域防災に関する活動」、「高齢者、障がいのある方を支援する活動」、「地域住民の交流を支援する活動」、「防犯に関する活動」などでした。

【課題】

・区内各地域で異なる福祉課題を把握し、それぞれのニーズに合った公的サービスに迅速につなげ、誰もが幸せに暮らせるように地域でお互いが支えあう福祉コミュニティを醸成する必要があります。
・各地域における要援護者や複合的な課題を抱える世帯の増加が見込まれる中、身近な地域での支援体制を強化する必要があります。

具体的取組３－１－１　【みんなで支えあう地域づくり】

認知症への理解を深める

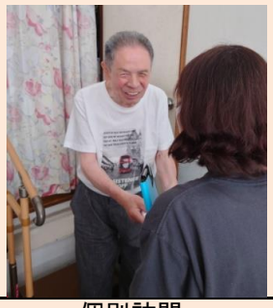

個別訪問

〈参考〉区政会議等意見
・地域福祉コーディネーターと町会長等が、要援護者名簿や食事サービスにかかる情報を共有することにより、地域の高齢者の状況を把握できると思う。
・高齢者や認知症の方が増加する中で、地域活動の充実と担い手の確保が大切だと思う。

具体的取組

概要	4決算額	36,786,000 円	5予算額	37,257,000 円	6予算額	37,881,000 円

・要援護者の実態把握から地域の福祉課題やニーズの把握を行い、地域自らが見守り体制等を構築し、新たなネットワークづくりができるよう支援します。
・当事者参画の機会を通じて、障がいや認知症に対する理解を促し、地域での見守り活動等の広がりを支援します。
・区社会福祉協議会と連携し、新たな地域福祉活動の担い手や取組みを支援します。

主な取組	5年度実績	6年度実績
見守り訪問等のボランティア活動：延べ25,000回以上	28,552回	
認知症高齢者見守りネットワーク事業：協力事業者 350者以上	422者	
あべのオレンジメール（個人情報なし）：協力者（個人） 70者以上	63者	
あべのあんしんステーション：協力事業者120施設以上	130者	
認知症サポーターに向けた研修・講演会等（当事者参画を含む）の実施：3回以上	6回	
新たな地域福祉活動の担い手や取組みを支援 随時		

プロセス（過程）指標（取組によりめざす指標）	プロセス（過程）指標の達成状況					
	令和4年度		令和5年度		令和6年度	
要援護者本人やその家族等に対するアンケートにおいて「地域などの見守りにより、日常や災害時に備え、安全・安心を感じるようになった」と答えた方の割合：50%以上（令和5年度～）						

○：目標達成　－：目標未達成

具体的取組３－１－２　【受けとめる相談支援体制の充実】

つながる場

つながる場

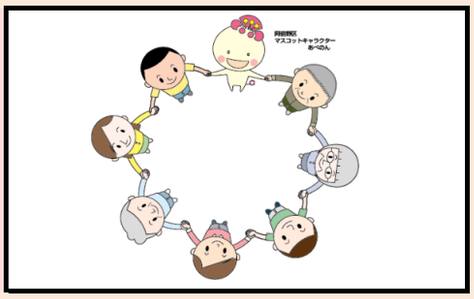

具体的取組

概要	4決算額	125,000 円	5予算額	138,000 円	6予算額	138,000 円

・複合的な課題を抱えた要援護者などに対応するために、地域と専門職、専門職間のネットワークづくりを進め、相談支援機関・地域・行政が一体となった、総合的な相談支援体制の充実を図ります。

主な取組	5年度実績	6年度実績
総合的な支援調整の場（つながる場）の開催：通年	1回	
要援護者の個別支援のための連絡調整：随時	随時	
見守り体制の構築に向けた専門職の連携：随時	随時	

プロセス（過程）指標（取組によりめざす指標）	プロセス（過程）指標の達成状況					
	令和4年度		令和5年度		令和6年度	
つながる場の参加者アンケートを実施し「関係機関と情報共有を行なったことで、今後の支援方針を策定することに役だった」と感じた割合：80%以上（令和5年度～）			78.5%	—		

○：目標達成　－：目標未達成

具体的取組３－１－３	【地域福祉計画の推進】

つながりフェスタ2023

ふれあい喫茶

〈参考〉区政会議等意見
・福祉・健康づくりの課題に対して、区役所として、今できることをぜひ進めていただきたいと思う。
・福祉のニーズを把握し、課題を1つでも解決することからスタートすればもっとみんなを巻き込めると思う。

具体的取組

概要	4決算額	144,000 円	5予算額	140,000 円	6予算額	158,000 円

・令和3年3月末に策定した「阿倍野区地域福祉計画」の意義や取組み等を地域へ浸透させ、「地域福祉」の推進に向けた体制づくりを支援します。
・地域福祉活動（地域防災に関する活動、児童の登下校時の見守り活動、ふれあい喫茶などのサロン活動、高齢者食事サービス、子育てサロン、こども食堂など）への参加者を増やします。

主な取組	5年度実績	6年度実績
地域福祉推進会議における、地域福祉計画の進捗に関する情報交換、課題集約：1回以上	1回	
地域福祉イベント等における広報活動：2回以上	2回	

プロセス（過程）指標（取組によりめざす指標）	プロセス（過程）指標の達成状況					
	令和4年度		令和5年度		令和6年度	
区民モニターアンケートで、地域福祉活動に参加したことのあると回答した割合：40%以上	24.0%	ー	21.5%	ー		

○：目標達成　ー：目標未達成

戦略３－１の自己評価	改善策
課題	

めざす成果及び戦略　３－２【地域ぐるみで、いつまでも元気に暮らせる健康づくり】

【めざす状態】

区民が健康づくりに取り組めている状態

【中期的な取組の方向性】

区民一人ひとりの健康意識を高め、適切な感染症予防に配慮した方法で、主体的に健康づくりに取り組めるよう支援します。
また、「あべのウォーク」「いきいき百歳体操」の新規参加者の開拓に向け、広報紙・ホームページ・SNSなどの活用により工夫した発信に努めます。

【アウトカム指標】

区民モニターアンケートで、運動習慣（週2日以上）がある35歳以上の回答者の割合：6年度までに40%以上

令和4年度		令和5年度		令和6年度	
40.9%	○				

○：目標達成　　－：目標未達成

【現状】

・健康寿命を延伸するためには、生活習慣病の改善・早期発見、早期治療が重要です。
・特定健診受診率が府や国より低く、特定保健指導終了者の割合は国や本市平均より低い傾向にあります。
・脂質異常症の割合が本市平均より高い傾向にあります。
・全国に比し、健康寿命は長い傾向にありますが、不健康な期間も長い傾向にあります。

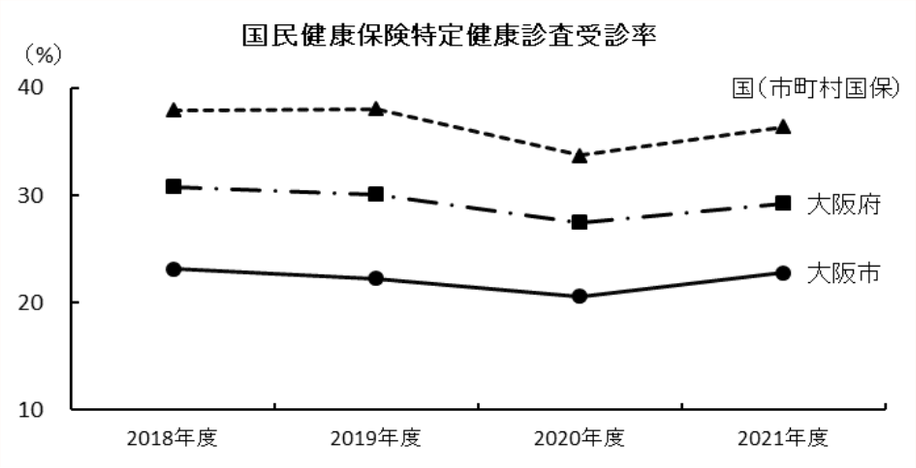

【課題】

・特定健診の受診率を高め、早期発見、早期治療につなげる必要があります。
・区民に対して健康増進や生活習慣病予防、疾病に関する正しい知識の普及・啓発を行うとともに健康づくりの一環である運動「あべのウォーク」や介護予防を目的とした「いきいき百歳体操」、食生活の改善を目的とした「食育講座」等を推奨することで健康づくりの機運を高める必要があります。
・適切な感染症予防をしながら健康づくりの取組を日常化していく必要があります。また、高齢者については、外出する機会が減り、運動不足などによる体力低下・認知機能低下等の課題があります。

具体的取組３－２－１　【区民との協働による健康づくりの推進】

あべのウォークの様子

あべのウォーク(セレッソ大阪コラボ)

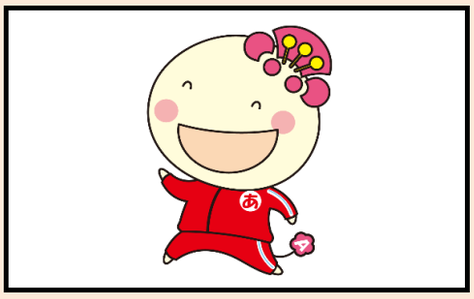

具体的取組

概要	4決算額	232,000 円	5予算額	424,000 円	6予算額	479,000 円

・健康づくりの一環としてウォーキングイベントを実施するとともに、イベントの企画・運営を行うサポーターのスキルアップを目的とした講座を開催します。
・区民が主体的に健康づくりに取り組めるよう支援するとともに、広報紙・SNSなどを活用した情報発信を行います。

主な取組	5年度実績	6年度実績
ウォーキング大会：年3回	1回	
あべのちょこっとウォーク（各老人クラブ連合会との協働）：年7回	4回	
ウォーキングサポータースキルアップ講座：年2回	1回	
広報紙・ホームページへの掲載各種：随時	9回	
各種健康講座での周知：随時	13回	

プロセス（過程）指標（取組によりめざす指標）	プロセス（過程）指標の達成状況					
	令和4年度		令和5年度		令和6年度	
ウォーキング大会参加者のうちウォーキング大会が運動の習慣化につながると答えた方の割合70%以上	91.0%	○				

○：目標達成　－：目標未達成

具体的取組３－２－２　【地域に密着した食育の推進】

食育祭ミニセミナーの様子

調理実習の様子

具体的取組

概要	4決算額	157,000 円	5予算額	270,000 円	6予算額	262,000 円

・地域に密着した継続的な食育を推進するため阿倍野区食育推進ネットワークを強化します。また、正しい知識と健全な食生活の普及を通し、子どもの養育者の食に対する不安や悩みを解消し、さらに子どもの頃から健全な食生活を実践できるよう情報発信を行います。

主な取組	5年度実績	6年度実績
阿倍野区食育推進ネットワーク連絡会の開催：年2回	1回	
子どもの養育者に対する食育ミニセミナー：年1回	1回	
離乳食講習会：年12回	7回	
乳幼児健診時の栄養相談：年41回	25回	
子育て支援施設等での講話・調理実習：年10回程度	10回	

プロセス（過程）指標（取組によりめざす指標）	プロセス（過程）指標の達成状況					
	令和4年度		令和5年度		令和6年度	
食育推進ネットワーク関係機関のうち、連絡会や担当者研修会の取組み内容に満足している団体の割合50%以上（令和5年度～）						

○：目標達成　－：目標未達成

戦略３－２の自己評価	改善策
課題	