

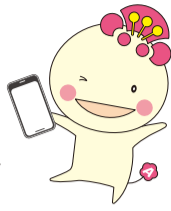

スマホで暮らしをもっと便利に! 障がいのある方向けのスマホ講習会を開催します!

要申込 無料

日 12/17(火) 10:00~12:00
 場 区役所1階 会議室4
 対 区内在住で障がいのある方
 員 4名(先着順)
 申 11/10(日)~20(水)、TELまたはFAXで問へ
 ※講習会には手話通訳者がサポートに入ります。
 ※家族や介助者も同席いただけます。
 ※スマホの貸出もできますので、申込時にお伝えください。
 ※電話受付は10:00~19:00(土日祝も受付可)



講習内容

1. 新しくアプリをインストールしてみよう



2. メッセージアプリを使おう

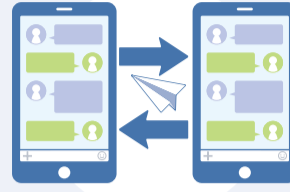

3. デジタルリテラシーを身につけて安心・安全にインターネットを楽しもう



問 総務省採択事業者 株式会社ジェイコムウエスト
 TEL 0120-504-263 FAX 7178-1413

いい ひとり 11月30日は「人生会議の日」

「人生会議」ってご存じですか?けがや病気で命の危機が迫った時、約70%の方が医療やケアなどを自分で決めたり、人に伝えたりできなくなるといわれています。そうなるまえに、大切にしていることを今から考え、信頼できる人たちと話し合い共有しておくことを人生会議といいます。この機会に人生会議について話し合ってみてはいかがでしょうか?



問 区役所(地域保健) 1階4番
 TEL 6622-9882 FAX 6629-1349



詳しくはこちら



緊急情報活用支援事業「あべのあんしん」キット

筒型ケースに医療情報や緊急連絡先などを書いた用紙を入れて、冷蔵庫に保管。冷蔵庫の扉にはシンボルマークのシールを貼って、救急隊員や警察官などが来たときに迅速で適切な対応ができるようにするものです。

対 区内在住で75歳以上の一人暮らしの方など
 申 最寄りの民生委員・児童委員まで
 問 区民生委員児童委員協議会 事務局
 区役所(生活支援) 3階35番
 TEL 6622-9875 FAX 6621-1416



詳しくはこちら



シェアサイクルなどを使えば 移動の範囲も選択肢もグ〜んとひろがる

シェアサイクルなどとは

複数の駐輪スペースからなるポートが設置され、ポートにおいて電動アシスト自転車や、電動キックボードに乗車しポートに返却するサービスです。

大阪市24区では、大阪・関西万博を見据え、来街者の回遊向上性をめざすとともに、シェアサイクルなどが生活圏をともにする隣接区における相互移動の利便性向上、CO₂削減、放置自転車対策、SDGsなど環境対策や健康増進に寄与することを検証するため、大阪市を北部のブロックと南部のブロックに分け、シェアサイクルなどの利用・普及促進に向けた取組を行っています。

安全のためにヘルメットを着用するの



利用方法・料金など、くわしくは各HPをご覧ください

| | | |
|--|---|------------------------------------|
| <p>HUBchari 大阪バイクシェア連合体</p> <p>HUBchari docomo bike share</p> | <p>OpenStreet株式会社</p> <p>HELLO CYCLING</p> | <p>株式会社Luup</p> <p>LUUP</p> |
|--|---|------------------------------------|

大阪市南部ブロックにおいて、公募により選定した協働事業者と協働して「大阪市南部ブロックにおけるシェアサイクルなどの利用・普及促進に向けた協働事業」を実施しています。

問 区役所(区政企画) 2階21番 TEL 6622-9683 FAX 6621-1412

住民票などの発行手数料にキャッシュレス決済をご利用いただけます

年内までに、区役所1階10番窓口での証明書発行手数料をクレジットカードや電子マネー、コード決済でもお支払いいただけるよう手続きを進めています。(回線工事の規模により開始時期が大幅に遅れる場合があります)
 ※一部、キャッシュレス決済が利用できない証明書などがあります。



詳しくはこちら

キャッシュレス決済を導入する主なもの

住民票の写し、印鑑登録証明書、戸籍全部(個人)事項証明書等の戸籍証明書、電子証明書提供用識別符号、課税証明書等の税証明書、自動車臨時運行許可手数料など。



利用できるキャッシュレス決済サービス

| | |
|----------|---|
| クレジットカード | VISA、Mastercard |
| 電子マネー | 交通系IC (ICOCA、Suica)、PiTaPa、iD、nanaco、WAON、楽天Edy |
| コード決済 | PayPay、楽天ペイ、d払い、メルペイ、auPAY |

問 区役所(住民登録) 1階10番 TEL 6622-9963 FAX 6621-1412

以下は広告スペースです。広告内容に関するご質問は、広告に掲載された連絡先にお問合せください。

広告募集中

広告募集中