

すべては子どもたちの  
笑顔のために

## PTA活動



各市立学校園のPTAでは、学習会・講演会の開催、広報紙の発行のほか各種団体と連携したスポーツイベントなどの活動を行っています。活動を通じて、地域に知合いの輪が広がり、仲間がたくさんできています。初めての方も大歓迎!積極的なご参加をお待ちしています!阿倍野区PTA協議会は、これからもいろいろな活動を通じて、阿倍野区が子どもたちの元気・笑顔あふれるまちになることをめざします!!



## ●高校合同説明会

主に府内の高校(国公立・私立)の関係者による学校紹介や進学相談ブースを設置。たくさんの中学生在が参加してくれました!



## ●地域教育活動 研修会

毎年テーマを決めて保護者対象の講演会を実施。講演会に参加して、子育てに役立ててみませんか?

問 区役所(教育支援) 2階22番 TEL 6622-9893 FAX 6622-9840

みなさんのSDGsの取組を  
教えてほしいのん!

応募方法は  
こちら

例/レジ袋を買わない、マイ水筒を使う、などなど...

問 区役所(区政企画) 2階21番 TEL 6622-9683 FAX 6621-1412

## 税のおしらせ

## 確定申告の受付 ご自宅からのe-Tax申告にご協力を

「確定申告書等作成コーナー」を利用すると、画面の案内に沿って金額などを入力するだけで、自動計算で申告書を作成できます。

さらにマイナンバーカードを利用すると、マイナポータル連携で控除証明書などのデータを自動入力できます!

問 阿倍野税務署 個人課税部門  
TEL 6628-0221

確定申告書等  
作成コーナーは  
こちら



マイナポータル  
連携については  
こちら



## 市民税・府民税の申告受付 [~3/17(月)]

大阪市行政オンラインシステムや、送付による申告をご利用ください。令和6年中に収入がない方、令和6年中の収入が給与所得・雑所得のみの方は、行政オンラインシステムから申告できます。市税事務所あて送付による申告も可能です。申告書は、市ホームページで源泉徴収票などをもとに作成できます。

## 窓口での申告

日 2/12(水)~3/17(月)(平日9:00~17:30[金曜日9:00~19:00])

場 あべの市税事務所(旭町1-2-7 あべのメディックス7階)

※阿倍野区役所での臨時申告会場の開設はありません。

問 あべの市税事務所 市民税等グループ  
TEL 4396-2953(平日9:00~17:30 [金曜日は9:00~19:00])



詳しくはこちら

## 固定資産税・都市計画税(第4期)の納期限 2/28(金)

請求書の記入なし!窓口の待ち時間なし!割安!  
区役所内での各種証明書の取得が便利になります!

マイナンバーカードをかざして戸籍証明・住民票・印鑑証明・税証明などの各種証明書を簡単に取得できる「行政キオスク端末」を区役所内に設置します。窓口での発行より100円安く取得できます(戸籍証明を除く)。操作にご不安がある方は案内員にお気軽にお声がけください。

必要なもの/マイナンバーカードと数字4桁の暗証番号(利用者証明用電子証明書)



お近くのコンビニエンスストアのマルチコピー機と発行手順は同じです。便利なお近くのコンビニ(6:30~23:00 土日祝も取得可)でもぜひご利用ください。

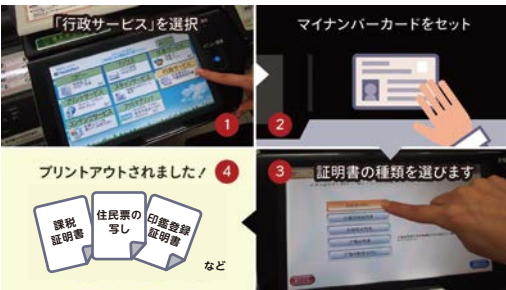

(利用イメージ)



詳しくはこちら



コンビニでの  
取得はこちら

## ご注意

- 一部取得できない証明書(住民票の除票や除籍、改製原戸籍など)があります。
- 行政キオスク端末では他都市の証明書は取得できません。(コンビニエンスストアでは取得できます)
- 行政キオスク端末やコンビニエンスストアで証明書を取得する場合は、返金や免除、交換ができません。証明書の種類や記載内容、部数を間違えないよう確認のうえ、発行手続きをしていただくようお願いします。

問 区役所(住民登録) 1階10番 TEL 6622-9963 FAX 6621-1412

## 男性料理教室 要申込

簡単でおいしい料理や積極的に摂取したい栄養素などを、調理を通して男性だけで学びましょう!

共催/区食生活改善推進員協議会

日 2/22(土)10:00~12:00 場 区役所別館 2階 多目的室

対 区内在住の男性 員 18名(先着順) 料 1人600円(実習材料費)

持 筆記用具、エプロン、手ふき、三角巾(大きめのハンカチ可)、マスク

申 2/6(木)から TEL・FAX・行先 または直接問へ 締 2/17(月)

申込みは  
こちら



問 区役所(地域保健) 1階4番 TEL 6622-9882 FAX 6629-1349



作:阿倍野区住みます芸人ビコーン! (吉本興業)

区内に実際に住んで、区のイベントに出演するなど精力的に活動中!

今までの  
4コマも  
みられます!



以下は広告スペースです。広告内容に関するご質問は、広告に掲載された連絡先に問合せください。

広告募集中