

旭区役所からの お知らせ



「令和5年住宅・土地統計調査」 を実施します

10月1日現在で住宅・土地統計調査を実施します。調査をお願いする世帯には、9月下旬に顔写真付きの調査員証を携行した統計調査員が伺い、調査書類をお配りします。なお、ご不在等の場合は、郵便受け等に投函させていただきます。また、パソコンやスマートフォンを使って、簡単にインターネットで回答することが可能となっています(回答を記入した紙の調査票を、郵送で提出することも可能です)。

問合せ 区役所 総務課(3階31番) 06-6957-9625

空家相談員による個別相談会を 実施します

無料 申込不要 秘密厳守

空家の管理や活用、相続の方法など、空家に関する相談を個別にお受けします。空家でお悩みの方は、ぜひこの機会にご相談ください。

日時 9月8日(金) 15:00～19:00

場所 区役所1階 第5・6会議室

問合せ 区役所 防災安全課(1階2番)

06-6957-9192

ご存知ですか? 街ねこ活動

地域のみなさんが主体となり、その合意と協力のもと、地域に住む野良猫の不妊去勢手術を行い、一代限りの猫として地域のみなさんが主体となって適正に管理していく「街ねこ」活動のお手伝いをしています。詳しくは大阪市ホームページ「所有者不明猫適正管理推進事業」をご覧ください。

問合せ 区役所 保健子育て課(2階25番)

06-6957-9973

9月は「大阪市朝食月間」です

大阪市民の、特に若い世代の朝食欠食の割合は国の割合より高く、幼児から30代にかけて朝食を食べない習慣の方が多くいる状況です。

そこで大阪市では、朝食を食べる習慣を再認識するきっかけとなるよう、夜更かしすることが多く生活リズムが乱れがちな夏が終わる9月を「大阪市朝食月間」と決めました。朝食の重要性については、大阪市ホームページ「朝食抜いて超ショック」をご覧ください。

9月は 大阪市朝食月間



▲大阪市食育推進キャラクター「たべやん」



▲「朝食抜いて超ショック」ホームページ

問合せ 区役所 保健子育て課(2階25番)

06-6957-9882

イオンモール鶴見緑地で乳がん検診(マンモグラフィ)を開催します

申込要

普段は忙しく、なかなか検診を受けることができない! という大阪市民の方のために、イオンモール鶴見緑地において乳がん検診(マンモグラフィ)を開催します。

日時 10月15日(日)

10:00～13:00(午前実施分)、13:30～16:30(午後実施分) ※受付時間とは異なります

場所 イオンモール鶴見緑地 1Fグリーンコート

対象 大阪市内在住の年度末現在で40歳以上となる女性(前年度未受診の方)

※ご加入の保険や勤務先等で同等の検診を受診する機会がある方などは対象外となります

定員 先着30名(午前・午後実施分とも)

費用 1,500円

申込・問合せ 大阪市がん検診専用電話 06-6208-8250(受付時間 平日9:00～17:00)

06-6202-6967

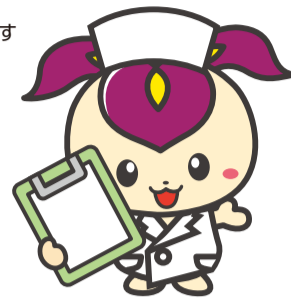

健康だより

※申込みが必要なものは、事前にオンラインまたは電話でお問い合わせください。ただし、定員になり次第、締め切らせていただきます。

新型コロナウイルス感染症の対策として、がん検診、骨粗しょう症検診については案内送付時に受付時間を個別に指定いたします。必ず時間内にお越しください。

検診(健診)名	日時	対象(大阪市民の方)	内容	料金
大腸がん検診 申込要	10月3日(火) 9:30～10:50	本年度中に 40歳以上になる方	免疫便潜血検査 ※注1	300円
肺がん検診 申込要			胸部エックス線撮影	無料 ※注2
乳がん検診 ※注3	10月3日(火) 9:30～10:50	本年度中に 18歳以上になる方	マンモグラフィ	1,500円
骨粗しょう症検診 申込要	10月19日(木) 18:30～19:50		かかとの骨の 超音波測定	無料
特定健康診査 ※注4	10月3日(火) 9:30～11:00	大阪市国民健康保険加入者で、 本年度中に40歳以上になる方 後期高齢者医療の方		無料
歯科健康相談	10月3日(火) 9:30～10:30	全年齢	歯科医による健康相談	無料
結核健診	10月24日(火) 10:00～11:00	15歳以上	胸部エックス線撮影	無料

注1:痔や生理中の方は受診できません。

注2:喀痰検査は400円が必要です。対象は50歳以上で喫煙指数600(1日のたばこ本数×喫煙年数)以上の方。

注3:前年度受診されていない方。(受診は2年に1回)

注4:健診は空腹時(食後10時間以上)で行います(空腹時の採血が必要なため)。受診時に国民健康保険証または後期高齢者医療証と、受診券を必ずお持ちください。

※がん検診・骨粗しょう症検診について、検診部位の病気で治療中・経過観察中の方や、自覚症状のある方、勤務先等で同程度の検診を受診できる方、同年度内に勤務先や病院、他の自治体などで同等の検診・検査を受診済みの方(自費や診療は含みません)は対象外になります。

場所 旭区保健福祉センター分館(森小路2-5-26)

問合せ 区役所 保健子育て課(2階25番) 06-6957-9882

申込みは
こちらから▶



ネットで便利! 大阪市税

市税の納付について、スマートフォンなどからインターネットを利用した便利なサービスをご案内します。

○Web口座振替受付サービス

大阪市税の口座振替・自動払込をパソコン・スマートフォン・タブレット端末からお申込みできます。対応金融機関などについては、大阪市ホームページからご確認ください。



▲大阪市ホームページ

○スマートフォンなどを利用した納付方法

各アプリを起動し、納付書表面に印字されたeL-QRを読み取ることで、スマートフォン決済アプリ(各種Pay等)による納付ができます。また、地方税お支払サイトからクレジットカードによる納付も可能です。なお、クレジットカードによる納付については、納付金額に応じたシステム利用料が令和5年度から変更になっています。利用可能なアプリ・納付方法の詳細・操作方法については、地方税お支払サイトからご確認ください。



▲地方税お支払サイト

問合せ 財政局税務部収税課収納管理グループ 06-6208-7783 06-6202-6953

●以下は広告スペースです。広告内容に関する一切の責任は広告主に帰属します。

広告