

城東区ゆめ～まち～未来会議
“若手アーティスト応援事業”

『名曲の祭典』開催！

申込要
有料

JOTOから始まる、時代が待ち望んだ音楽の新しい力。若手アーティストの力強い演奏をお楽しみください！

9月2日(土) 18:00～20:00予定(17:00開場)

曲 目／ベートーヴェン「エグモント」序曲、
チャイコフスキー「ヴァイオリン協奏曲」ほか
出 演／田中 太智(指揮)、
ライゼ・カンマー・オーケストラ(演奏)、
井谷 珠綺(ヴァイオリン)

9月3日(日) 14:00～16:00予定(13:00開場)

曲 目／影近 舞帆「初演作品」、
モーツァルト「フィガロの結婚」序曲 ほか
出 演／田中 太智(指揮)、
ライゼ・カンマー・オーケストラ(演奏)、
東坂 萌里(ピアノ)

ところ／両日とも区民センター2階

城東KADO-YAがもよんホール(中央3-5-45)

費 用／各日2,000円

定 員／各日700名 ※チケットがなくなり次第販売終了

購入方法／大阪市コミュニティ協会城東支部協議会(区民セ
ンター2階に臨時出張受付窓口を設置)ほか協力
店、e+(イープラス<http://eplus.jp/>)またはファ
ミリーマートのFamiポートでも購入可。

主 催／音楽ひろがるJOTOプロジェクトチーム

問合せ／区役所市民協働課(市民活動支援)

☎6930-9041 FAX6931-9999

🌐[http://www.city.osaka.lg.jp/
joto/page/0000400126.html](http://www.city.osaka.lg.jp/joto/page/0000400126.html)



平成29年度城東区緑のカーテン推進事業

緑のカーテンの種の寄付をお願いします！

来年もっと多くの方々に取り組んでいただくために、皆
さんが収穫したゴーヤやヘチマ・あさがおの種を募集し、来年
の春に配布を予定しています。募「金」ならぬ募「種」にご協力
をよろしくお願いいたします！

※必ず洗って乾かしてから、何の種かを書いてご持参ください。

と き／8月16日(水)～10月13日(金)

ところ／区役所1階 ロビー

ゴーヤの
種の
取り方

- ①実が「緑」の時に収穫しないで放置すると「赤み
のあるオレンジ色」になり「完熟」します。
- ②しばらくすると実の先端が割れ、中から「赤いゼ
リー状の膜におおわれた種」が落ちてきます。
- ③種は、水洗いして赤い部分を落とし、ティッシュ
に包んで冷暗所で保管してください。

問合せ／区役所市民協働課(市民活動支援) (〒536-8510 中央3-5-45) ☎6930-9042 FAX6931-9999
🌐<http://www.city.osaka.lg.jp/joto/page/0000395359.html>

緑のカーテン展示会作品募集！

申込要
無料

申込み／所定の応募用紙ま
たは作品に住所、氏名、電話
番号・緑のカーテンの場所・
タイトル、一言コメント(レシ
ピの場合は材料・つくり方)
を記入し、写真またはスケッ
チを貼付のうえ、下記問合せ
先まで持参または送付して
ください。

締切り／8月31日(木)

※応募用紙は区役所1階 区民情報コーナーに設置していま
す。また、区ホームページからもダウンロード
できます。



広告スペース

城東区ホームページバナー広告随時募集中！

問合せ／区役所総務課 ☎6930-9091 城東区 バナー 検索

●ふれあい城東は再生紙を使用しています。

ふれあい JOTO No.255 編集・発行／城東区役所総務課 〒536-8510 大阪市城東区中央3丁目5番45号 ☎06-6930-9683 FAX06-6932-0979 🌐<http://www.city.osaka.lg.jp/joto/>

ゆめ・まち・みらい
ふれあい JOTO



城東区広報誌
ふれあい城東

2017
8月号
No.255

さあ 今年も
城東の一番アツイ日を
楽しもう!!

第44回 城東まつり

と き 8月26日(土)13:00～21:00

※雨天の場合は8月27日(日)に順延

ところ 蒲生公園、児童公園
城東区複合施設(区役所庁舎)



みて! きいて! おどって! 盛り上がるう! 城東まつりを知ろう!

城東まつりは、昭和49年から始まり、今年で44回を迎えました。区民の皆さんの工夫と努力のおかげで、今ではすっかり「城東区の夏の風物詩」として、地域に根付いた“まつり”となっています。今回は「城東まつり」に出演いただいている団体の一部をご紹介します! 出演者の意気込みを知って、まつり当日をより一層楽しみましょう!

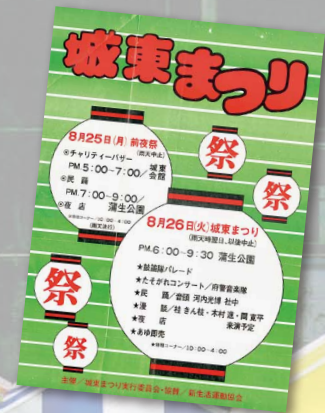

▲第2回(昭和50年)城東まつりポスター

祭 響け!子どもたちの元気な音 すみれ太鼓「舞(まい)」

「ドンドン、ドーン、ドン」。力強い太鼓の音と、子どもたちの明るく澄んだ声が響き渡ります。城東まつりのオープニングを飾るすみれ太鼓「舞」の練習風景です。

すみれ太鼓「舞」は、すみれ小学校の児童を対象に「和太鼓を通してあきらめない心、負けない気持ちを育み、協調性豊かな元気な人になって欲しい」という願いを込めて、校区内の青少年指導員が呼びかけて15年前に発足しました。現在、3〜6年生まで計11名が在籍し、毎週土曜日の午後1〜3時にすみれ小学校の体育館で練習しています。



「太鼓の活動を通して、子どもたちはみな積極的になりました。」と代表の松浦勝さん。団長の酒井由紀子さんは「子ども達

の個性を感じながら、声かけをしっかりと工夫しながら指導します。だんだんと上達していく姿に指導員も自信や力をもらいます。卒団後は、練習や祭りに顔を出してくれる子どももいて、成長していく子どもたちを見守れることも喜びのひとつです。

子どもたちにとっても「舞」の活動は、「お姉ちゃんみたいな友だちができた」(3年男子)、「難しいのができるようになった」(4年女子)、「拍手がもらえるお祭りが一番好き」(5年女子)と成長の糧になっているようです。

「城東まつり」で、すみれ太鼓「舞」は『太鼓ばやし』と『春の夢』を力一杯演奏します。たくさんの方の拍手をおくりましょう。



CONTENTS

- 2 **クローズアップ** みて!きいて!おどって!盛り上がるう! 城東まつりを知ろう!
- 4 第44回「城東まつり」プログラム
- 6 **お知らせ** 同報無線の試験放送のお知らせ/8月は「こども110番月間」です
京橋駅空襲被災者慰霊祭/こども医療費助成の対象者を拡充します
- 8 **健康** 予防接種・結核健診・各種がん検診等の日程
- 9 **相談** 城東区役所での専門相談/市民法律相談/行政相談/就労相談/経営相談
- 10 **イベント・講座** 健康JOTO☆ヘルスアップ教室/スキルアップ♪ママカフェ
城東区中学生絵画・写真コンクール作品募集/「ガレッジセール・イン・OSAKA TOWN」
- 13 **城東区通信** 松本区長の城東大好記/地域活動協議会だより/みんなで子育て!みんなで応援!
- 14 **おおさか掲示板**
- 20 『名曲の祭典』開催!/城東区緑のカーテン推進事業



モクレン 城東区の花 コスモス

祭 初めての人も輪に入って踊ろう! 盆踊り大会

今年も「城東まつり」を締めくくるのは、盆踊り大会です。年齢、国籍、経験の有無にかかわらず、地域のみなさんが輪になって踊ります。

白地にコスモスやモクレンなど区の花をあしらった清涼感あふれる浴衣姿に、夏の暑さも吹っ飛んでしまいそうです。浴衣については工夫があります。盆踊り歴「ん十年」の城東区地域女性団体協議会会長・



矢田貝喜佐枝さんは「10年ほど前にリニューアルしました。素材も綿からテトロンに。練習で汗だくになっても洗いやすいんです」と教えてくれました。

「盆踊り大会」に向け、各地域での練習に先駆けて城東KADO-YAがもよんホール(区民センター2階)で4回にわたり「民踊講習会」を開催。毎回100名を超える参加者と、区内16地域のうち1地域から2名ずつ民踊リーダーが参加し、講習会で学んだことをそれぞれの地域に持ち帰り希望者を募って練習をします。

城東まつり当日は、各地域が交代でやぐらに上がり、踊りを披露します。曲目は定番10曲と新曲3曲(『2020年音頭』『踊る十二月』『中村美津子の河内音頭』)。

「何よりも大切なのは、本番に至るまでのコミュニケーションを重ねていくこと。踊ったことのない人にこそ来ていただき、輪を広げていきたいですね」と矢田貝さん。

みなさんも盆踊りの輪の中に入ってみませんか?

祭 「ワッショイ!」元気な声が響く こどもみこし(関目東)



関目東地域活動協議会では、青少年育成部会のメンバーが中心となり、地域の子どもたちとともにこどもみこしを実施しています。数年前までは、手作りのおみこしでしたが、現在は、倉庫に眠っていた「おみこし」を受け、関目東手作りの「スイカみこし」とともに、二台の「おみこし」が活躍しています。

普段の生活にはない、ワッショイワッショイと大きなかけ声をかけながらおみこしを曳く事が、子どもたちにとっては、とても貴重な経験で、楽しく元気に参加しています。

(関目東地域活動協議会 コミュニティ部会 青野部会長)



祭 練習の成果を見てください! 嶋野小学校鼓笛隊



嶋野小学校鼓笛隊は、1980年に創設され、今年で37年目を迎えます。嶋野小学校の4年生から6年生までの有志が集まって、毎週水曜日の放課後と夏休みに活動しており、現在は、4年生6人、5年生14人、6年生9人の29人で楽しく練習しています。毎年、城東まつりや地域の敬老会、運動会で演奏させていただいており、1月には学校でコンサートを開き、1年間の練習の成果を披露しています。地域の皆さんに愛されるバンドをめざし、日々練習に取り組んでいます。(嶋野小学校鼓笛隊)



出店やイベント、コンサートに盆踊りなど、
きっと、夏の良い思い出になること間違いなし！
皆さんお誘い合わせのうえ、ぜひご来場ください。

13:00からコスモちゃん
スタンプラリーを開催！
17:00からは、コスモちゃんとの
写真撮影会もあるよ！
みんな、ぜひ参加してね♪

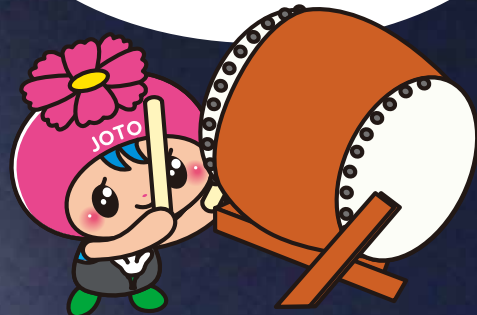

- 駐輪台数に限りがありますので、徒歩または公共交通機関などを利用し、ご来場ください。
 - 蒲生公園周辺は駐車禁止です。お車・バイクでのご来場はご遠慮ください。
 - 当日、城東区複合施設の駐車場は一般利用できませんのでご注意ください。
- 臨時駐輪場は左図に A で表示
- A 蒲生中学校グラウンド(12:30～21:00)
- B 成育コミュニティホール西側広場(12:30～21:00)
(蒲生公園の北側約300m、徒歩約6分)



主催／第44回城東まつり実行委員会、城東区役所 運営／一般財団法人大阪市コミュニティ協会
問合せ／一般財団法人大阪市コミュニティ協会城東区支部協議会 ☎4255-6066 ☎4255-6088

8月26日(土) プログラム

※雨天の場合は8月27日(日)に順延
※プログラムは内容を変更したり、時間が前後したりする場合があります。

蒲生公園

- 13:00～16:00 ミニSL
【区役所北側(つどいの広場西側)】
- 13:00～13:30 すみれ太鼓「舞(まい)」
- 13:00～14:00 地車(だんじり)展示
(嶋野南之町地車・蒲生若宮地車)
【区役所東入口前(つどいの広場南側)】
※8月26日(土)が雨天の場合は中止(順延なし)
- 14:00～14:10 ワンボトル打ち水大作戦
- 14:30～15:45 城東区ゆめこいワッショイ
(南中ソーラン踊り)
- ・放出よさこいチーム(はなこい)
 - ・榎並よさこいチーム=きずな=
 - ・今福SO-RANキッズ
 - ・ソーラン・ザ・成育
 - ・聖賢夢舞人
 - ・はっぴースマイルすみれ組
 - ・鯉江東はぐくみネット「チーム魂&魂」
 - ・嶋野踊り隊レッツシギンズ
 - ・東中浜よさこいTEAMさくら
 - ・せきひがGENKIES
- 【出演順】



13:00～ 官公署・各種団体等PRコーナー
「大阪万博」誘致PRコーナー

城東区複合施設駐車場

13:00～ 警察署・消防署PRコーナー

城東区複合施設内

- 2階 城東KADO-YAがもよんホール(区民センター) 4階 多目的室(区民センター)
- 16:30～ 大阪府医師会フィルハーモニー 13:00～16:00 おもしろ科学実験教室
コンサート
- ※雨天の場合でも8月26日(土)に開催(順延なし)
- 4階 図書館(多目的室) 4階 大会議室(区民センター)
- 14:00～14:30 にんぎょうげき 13:00～16:00 子ども向け映画上映・
(さんびきのやぎのガラガラドン) 手話コーラス
- 4階 老人福祉センター 13:00～17:00 パネル展示

児童公園 ※8月26日(土)が雨天の場合は中止(順延なし)

13:00～16:00 こどもチャレンジ・ゲームコーナー



- 15:55～16:05 フラダンス演舞
- 16:15～16:55 ふれあいパレード・
こどもみこし
・嶋野地域活動協議会
・関目東地域活動協議会
・成育地域活動協議会連合子ども会
- 17:00～17:30 セレモニー
- 17:30～18:45 たそがれコンサート
・聖賢小学校鼓笛隊
・榎並マーチングバンド「ぱれっと」
・嶋野小学校鼓笛隊
・城東小学校金管バンド・バトン
「チック・タック・トゥー&チームメリーパフォーマンス」

19:00～21:00 盆踊り大会

13:00～21:00 出店(夜店)
飯山物産展(売り切れ次第終了)

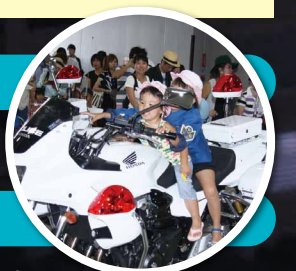



●お知らせ●

同報無線(屋外スピーカー)の試験放送のお知らせ

8月30日(水)～9月5日(火)の防災週間にあわせ、同報無線の発信訓練を実施します。同報無線は小学校や区役所などに設置された屋外スピーカーで一斉に放送できるシステムです。災害時には、災害情報を直接市民の皆さんにお知らせします。

と き／8月28日(月) 10:30頃

問合せ／区役所市民協働課(防災・防犯)

☎6930-9045 ☎6931-9999

「大阪市からお知らせします。
ただいま同報無線による
試験放送を行っています。」



第63回 京橋駅空襲被災者慰霊祭

終戦前日の昭和20年8月14日、城東線(現在の大阪環状線)京橋駅に1トン爆弾が命中、乗降客をはじめ駅の近辺で二百数十名もの尊い命が犠牲になりました。(実際には500名とも600名とも言われています。)

犠牲になった方々の霊を弔うため今年も慰霊祭を執り行います。どなたでもご参列いただけます。

と き／8月14日(月) 11:00～

ところ／JR京橋駅南口付近「大阪大空襲 京橋駅爆撃被災者慰霊碑」前

問合せ／京橋駅慰霊祭世話人会

(事務局 妙見閣寺) ☎4254-8115



花火による火災に 注意しましょう

**問合せ／城東消防署
☎6931-0119**



8月は「こども110番月間」です

地域のこどもは地域で守り、こどもたちが安心して暮らせる環境を確保するため「こども110番」運動を推進しています。

～ 家庭で心がけ、こどもたちに伝えましょう ～

- ①一人で遊びません
- ②知らない人について行きません
- ③つれて行かれそうになったら大声を出してたすけをもとめ、「こども110番の家」へにげこみます
- ④だれとどこで遊ぶか、いつ帰るかを家の人に言ってから出かけます
- ⑤お友だちがつれて行かれそうになったら、すぐに大人の人に知らせます

※こどもたちが登下校や遊びで外出する際には、防犯ブザーやホイッスルを持たせ、しっかりと活用するように教えましょう。

問合せ／区役所市民協働課(防災・防犯) ☎6930-9045 ☎6931-9999



児童扶養手当の現況届・特別児童扶養手当の所得状況届について

児童扶養手当を受給されている方は「現況届」を8月中に、特別児童扶養手当を受給されている方は「所得状況届」を8月10日(木)～9月11日(月)に提出してください。未提出の場合は、手当を受給できなくなりますのでご注意ください。また、支給停止の方も届出が必要です。

問合せ／保健福祉センター保健福祉課(子育て教育)

☎6930-9857 ☎6932-1295



こども医療費助成の対象者を拡充します

平成29年11月から、こども医療費助成の対象年齢を15歳(中学校修了)から18歳(18歳に達した日以降における最初の3月31日)まで拡充します。新たに対象となる可能性のある方へ交付申請書をお送りしていますので、8月14日(月)までにお住まいの区の保健福祉センター医療助成業務担当までご返送ください。内容を審査のうえ、該当する方には10月下旬にこども医療証を交付します。

問合せ／保健福祉センター保健福祉課(子育て教育)

☎6930-9065 ☎6932-1295

外国籍のお子さんの入学手続き

平成30年4月に大阪市立の小・中学校へ入学する資格がある外国籍のお子さんの保護者の方へ、8月中旬に「入学のご案内」を送付します。入学を希望される方は、同封の「入学申請書」に必要事項を記入し、9月29日(金)までに下記問合せ先へ送付または区役所1階14番窓口へ持参してください(特別な事情がある場合は、申し出により10月以降も受付します)。また、学校選択制にかかる書類は別途9月にお送りします。

申請後、所定の手続きにより入学する学校を決定し、平成30年1月末までにお知らせします。なお、「入学のご案内」が届かなかった場合でも申請することができます。詳しくは下記までお問い合わせください。

入学資格

●**小学校**:平成23年(2011年)4月2日～平成24年(2012年)4月1日までに生まれたお子さん

●**中学校**:平成30年(2018年)3月に小学校卒業の見込みのお子さん

問合せ／区役所窓口サービス課(住民情報:就学)

☎6930-9087 ☎6930-9978

個人市・府民税(普通徴収)第2期分の 納期限は、8月31日(木)です

問合せ／京橋市税事務所個人市民税担当

☎4801-2953 ☎4801-2905

区民ギャラリー出展グループ募集 申込要 無料

区役所・地下鉄ギャラリー“10～12月”の利用者を募集!

対 象／区内在住・在勤の方で構成するアマチュア創作グループ

作 品／絵画、書、写真、手芸など

展示期間／

(1) 区役所ギャラリー

①9月29日(金)～10月12日(木) ②10月13日(金)～26日(木) ③10月27日(金)～11月9日(木) ④11月10日(金)～30日(木) ⑤12月1日(金)～14日(木) ⑥12月15日(金)～28日(木)

(2) 地下鉄ギャラリー

①9月29日(金)～10月27日(金)
②10月27日(金)～11月24日(金)
③11月24日(金)～12月22日(金)

申込み／8月8日(火) 10:00～区民センター2階事務室にて(多数抽選)

問合せ／大阪市コミュニティ協会城東区支部協議会(上記日程枠の受付終了まで、区民センターに臨時出張受付窓口を設置します)

☎4255-6066 ☎4255-6088

「国民健康保険料のための所得申告書」の 提出をお願いします

国民健康保険では、すべての加入者の所得状況を把握したうえで保険料を計算する必要があるため、前年の所得を申告されていない方のいる世帯へ「国民健康保険料のための所得申告書」を7月に送付しています。

国民健康保険料の軽減(7・5・2割)や減免は、世帯全員の所得によって判定します。所得の不明な方がいる場合は、軽減・減免を受けられませんので、税の申告が不要な場合であっても国民健康保険にかかる所得の申告を行う必要があります。

なお、申告書を送付した世帯のうち、未提出の世帯に対して、8月より「大阪市国民健康保険料コールセンター」から電話で申告書の提出を呼びかけています。

問合せ／区役所窓口サービス課(保険年金:保険)

☎6930-9956 ☎6932-0979

高額な医療費の支払いが見込まれる方へ

「限度額適用認定証」を提示することで、窓口で支払う保険診療費用が高額療養費の自己負担限度額までとなる制度があります(柔道整復、鍼灸、あん摩マッサージの施術などは対象外)。

国民健康保険・後期高齢者医療制度に加入されている方で、「限度額適用認定証」が必要な方は、保険証と印かんをご持参のうえ区役所1階14番窓口で申請してください。なお、70歳以上の方については、平成29年度の市民税が非課税世帯に属する方に限ります。

問合せ／区役所窓口サービス課(保険年金:保険)

☎6930-9956 ☎6932-0979

セアカゴケグモに注意しましょう

セアカゴケグモは市内全域で生息が確認されています。

体長は10mm前後で、全体が黒く、腹部の背面にある赤い模様が特徴です。

排水溝の側面やふたの裏、花壇などでよく発見されています。屋外での作業時は軍手などを着用しましょう。

また、見つけた場合は素手で捕まえたり触ったりせず、踏み潰すか市販の殺虫剤などで駆除してください。

もし咬まれたときは、患部をよく水で洗い清潔にし、できるだけ早く医療機関の診察を受けてください。

問合せ／保健福祉センター保健福祉課(生活環境)

☎6930-9973 ☎6930-9936



「大阪市ワーク・ライフ・バランス 推進月間」を実施しています

女性活躍を応援するさまざまな団体とともに、8月を「大阪市ワーク・ライフ・バランス推進月間」として集中的に取り組めます。**15**ページに関連記事を掲載しています。

問合せ／市民局男女共同参画課

☎6208-7655 ☎6202-7073



●健康●

乳がん検診を受けましょう!

予約要 有料

保健福祉センターと取扱医療機関で行っていますので、ぜひお気軽にお申し込みください。

- マンモグラフィ検査(40歳以上の女性が対象)
- 超音波および視触診(30歳代の女性が対象、取扱医療機関のみ)

※上記いずれも条件あり

問合せ／保健福祉センター保健福祉課(保健)

☎6930-9882 ☎6930-9936



ここと向き合う川柳⑧

～老いと向き合い方、自分らしい生き方を共に考える川柳～

城東区地域リハビリテーション事業者連絡会 かわきた ともゆき 川北友之(理学療法士)さんより

「筋力も お金と同じよ 貯筋しよ」

区民の皆さまからも川柳を募集しております!

問合せ／保健福祉センター保健福祉課(保健)

☎6930-9882 ☎6930-9936

日本脳炎予防接種のお知らせ 申込要 無料 市民対象

次の方に日本脳炎ワクチンの予防接種をお勧めしています。委託医療機関で予約のうえ、予防接種を受けてください。

- 3歳児
- 4歳児のうち日本脳炎ワクチンの1期初回接種(2回)を終えた方
- 今年度に18歳になる方(平成11年4月2日から平成12年4月1日までに生まれた方)で第2期の予防接種を終了できなかった方

上記以外の方であって、生後6か月以上90か月未満の方、9歳以上13歳未満の方も予防接種を受けることはできますが、今年度において予定されているワクチンの供給量は限られており、全ての方への接種が困難な場合があることにご理解をお願いします。詳しくは下記までお問い合わせください。

問合せ／保健福祉センター保健福祉課(保健)

☎6930-9882 ☎6930-9936

予防接種・結核健診・各種がん検診等の日程

	と き	対 象	費用・その他
予約不要 BCG接種	8月17日(木)、9月21日(木) 13:30～15:00	生後12か月未満の乳児 ※1歳の誕生日前日まで (標準は5～8か月児)	無 料 ※予防接種手帳の説明をよく読み、予診票に記入し、母子健康手帳とともにご持参ください。
予約不要 結核健診	8月16日(水)10:00～11:00	15歳以上の市民の方	胸部エックス線撮影 …………… 無 料
予約要 乳がん検診・ 骨粗しょう症検診	10月15日(日) 9:30～10:30 10月31日(火) 13:30～14:30	マンモグラフィ:昭和・大正の 偶数年生まれで40歳以上の 女性で市民の方(条件あり) 骨粗しょう症検診:18歳以上の市民の方	マンモグラフィ …………… 1,500円 骨粗しょう症検診 …………… 無 料
予約要 胃・大腸・ 肺がん検診	9月10日(日)、10月23日(月) 9:30～10:30	40歳以上の市民の方 (条件あり)	胃がん…500円、大腸がん…300円 肺がん(エックス線) …………… 無料 (条件により、たんの検査 ……400円)
予約要 風しん抗体検査	8月16日(水)、9月20日(水) 10:00～11:00 9月14日(木)13:30～14:30	市民の方で妊娠を希望する女性 とその配偶者、妊娠している女 性の配偶者(条件あり)	無 料
予約要 肝炎ウイルス検査	8月16日(水)、9月20日(水) 10:00～11:00	20歳以上の市民の方で、 不安のある方等(条件あり)	無 料
予約不要 特定健康診査※	8月25日(金)、9月10日(日)、 9:30～11:00	大阪市国民健康保険加入者 (40歳以上)、 後期高齢者医療保険加入者	無 料 受診券と保険証を必ずご持参ください。

ところ／区役所2階 保健福祉センター 問合せ／保健福祉センター保健福祉課(保健) ☎6930-9882 ☎6930-9936

※特定健康診査の受診券についての問合せ

- 大阪市国民健康保険加入者:区役所窓口サービス課(保険年金:保険) ☎6930-9956 ☎6932-0979
- 後期高齢者医療保険加入者:大阪府後期高齢者医療広域連合給付課 ☎4790-2031 ☎4790-2030



●相談●

城東区役所での専門相談 予約要 相談無料 市民対象

	と き	定 員	ところ・申込み・問合せ
弁護士による相談	8月9日(水)、16日(水)、23日(水) 13:00～17:00 (毎月第2・3・4水曜日)	第2・4水曜日24名、 第3水曜日16名(先着順) (相談時間:30分以内)	ところ／区役所3階 法律相談室 申込み／相談日当日9:00より電話受付 予約専用電話／☎06-6930-9097 問合せ／区役所総務課(総合企画) ☎6930-9683 ☎6932-0979
司法書士による 相談※1	8月2日(水)、9月6日(水) 13:00～16:00 (毎月第1水曜日)	8名(先着順) (相談時間:45分以内)	
行政書士による 相談※2	8月8日(火) 13:00～16:00 (偶数月第2火曜日)	8名(先着順) (相談時間:40分以内)	
宅地建物取引士に よる相談※3	9月8日(金)13:00～16:00 (毎月第2金曜日) ※8月11日は祝日のため実施しません。	6名(先着順) (相談時間:30分以内)	

※1 不動産登記、相続、成年後見などの相談

※2 遺言や相続などの書類作成や手続きの相談

※3 住宅購入の契約や手付金、賃貸マンションの申込みや契約など、不動産に関する一般的な相談

市民法律相談 相談無料 市民対象

	と き	ところ	定 員	申込み・問合せ
予約要 弁護士による 日曜法律相談	8月27日(日) 9:30～13:30	北区役所 (北区扇町2-1-27) 住吉区役所 (住吉区南住吉3-15-55)	各16名 (先着順)	申込み／8月24日(木)、25日(金) 9:30～12:00 予約専用電話／☎06-6208-8805 問合せ／大阪市コールセンター ☎4301-7285 ☎6373-3302

行政相談 予約不要 相談無料 市民対象

と き	ところ	内容	申込み・問合せ
8月22日(火) 13:00～16:00 (毎月第4火曜日)	区役所3階 法律相談室	国の行政活動全般に関する 苦情や相談	申込み／当日先着順(受付は15:00まで) 問合せ／区役所総務課(総合企画) ☎6930-9683 ☎6932-0979

就労相談 相談無料 市民対象

内容／就労に関する助言や情報の提供

と き	定 員	申込み	ところ	問合せ
8月10日(木)、24日(木) (毎月第2・4木曜日) (※祝日の場合は休み)	13:30～16:00 定 員／5名 (相談時間:30分以内)	予約不要 当日受付順	区役所3階 法律相談室	地域就労支援センター ☎0120-939-783 ☎6567-6891
	16:00～17:00 定 員／2名 (相談時間:30分以内)	予約要 当日11:00までに 地域就労支援センター ☎0120-939-783へ		



● 相 談 ●

■ 経営相談 予約要 相談無料 市民対象

と き	ところ	対象	申込み・問合せ
随時 平日9:00～17:00	相談場所は①城東区役所 ②大阪商工会議所東支部(都島区東野田町4-6-22 ニッセイ京橋ビル2階) ③申込者の事業所から選択できます。	区内に主たる事業所をお持ちの中小企業の事業者および創業予定者	申込み／下記問合せ先までご希望の日時・場所をお知らせください。 問合せ／区役所総務課(総合企画) ☎6930-9937 ☎6932-0979

■ 犯罪被害者等支援のための総合相談 予約不要 相談無料

と き	ところ	問合せ
平日 9:00～17:30	市役所4階 市民局人権企画課 (北区中之島1-3-20)	問合せ／市民局人権企画課 ☎6208-7619 ☎6202-7073



● イベント・講座 ●

健康JOTO☆ヘルスアップ教室 申込み 無料

健康づくりに関する「知って得する」教室です！
内容は「体幹をきたえて動きやすいカラダへ!」「若々しく脳力アップ!」など、医師や健康運動指導士、言語聴覚士などによる講話や運動です。このチャンスをお見逃しなく!詳しくは下記までお問い合わせください。

と き／9月5日(火)、12日(火)、19日(火)、10月3日(火)、10日(火)、17日(火)、26日(木)、31日(火)全8回いずれも10:00～12:00

ところ／区役所2階 22番窓口

対 象／区内在住の方 定 員／30名(先着順)

申込み／下記問合せ先まで

締切り／8月25日(金)

問合せ／保健福祉センター保健福祉課(保健活動)
☎6930-9968 ☎6930-9936



城東まつりで一緒にフラダンスを踊りましょう! 申込不要 有料

城東まつりへの参加に先立って、フラダンスの講習会を開催します。ふるってご参加ください!

と き／8月10日(木)、16日(水)、23日(水) 19:00～20:30(全3回)

※1回の参加でも可(費用は変わりません)

ところ／区民センター2階 城東KADO-YAがもよんホール(中央3-5-45)

対 象／区内在住、在勤、在学または城東区にゆかりのある方

費 用／200円(3回分)※当日徴収します。

主 催／生涯学習推進員城東区連絡会

問合せ／区役所市民協働課(市民活動支援)

☎6930-9094 ☎6931-9999



～異世代交流～盆踊り大会 申込不要 無料

子どもから大人までどなたでも大歓迎★みんなで楽しく踊って、夏の暑さを吹き飛ばそう!お子さん限定「おたのしみチケット」(先着50名)もあります!

と き／8月18日(金) 13:00～16:00

ところ／区民センター2階
城東KADO-YAがもよんホール
(中央3-5-45)

問合せ／老人福祉センター
☎6932-0017 ☎6934-8340



「子育てするなら城東区」推進事業 スキルアップ♪ママカフェ 申込要 無料 一時保育あり

趣味やスキルを活かして活躍する「ママ講師」のセミナーです♪8月はヨガ教室を運営しているママさんを講師に迎え、セミナー&おやこヨガ体験を実施(小学生も同伴可)。

講師のお話を聞いている間は一時保育もあります。
お気軽にご参加ください!

と き／8月17日(木) 10:30～12:00

ところ／区民センター4階 大会議室(中央3-5-45)

対 象／区内在住の方

定 員／20名(先着順)

申込み／電話または下記申込フォーム(QRコード)にて

一時保育／6か月～未就学児(申込要・無料)

問合せ／NPO法人mamaコム(担当:石井)

☎090-6873-8519

申込みはこちらから▶



虫を食べる植物展 申込不要 有料

ふしぎ、かわいい、ちょっとこわい!?ネペンテス(ウツボカズラ)やハエトリグサをはじめ、独自の方法で獲物を捕らえる食虫植物を身近に観察できます!イベントやワークショップも盛りだくさん♪

と き／9月9日(土)まで10:00～17:00(入館は16:30まで)

※月曜日休館(祝日の場合は翌平日)、8月14日(月)は臨時開館

ところ／咲くやこの花館(鶴見区緑地公園2-163)

入館料／500円

※中学生以下、障がい者手帳等をお持ちの方(介護者1名含む)、市内在住の65歳以上の方は無料(要証明)

問合せ／咲くやこの花館

☎6912-0055

☎6913-8711



ごみ減量フェスティバル 「ガレージセール・イン・OSAKA TOWN」 申込要 無料

家庭で不用となった品物を有効活用するためのガレージセールを開催!出店者を募集します。

と き／10月14日(土) 10:30～14:30(雨天中止)

ところ／大阪城公園 太陽の広場(中央区大阪城3)

出店資格／営利を目的としない区内在住のアマチュアの方

出店品／家庭で不用となった品物(出品できないものもあり)

募集数／20店(多数抽選)

申込み／往復はがきに、住所・氏名(ふりがな)・生年月日・性別・電話番号・出品するものを明記し、下記問合せ先まで送付してください。

締切り／8月26日(土) 必着

問合せ／城北環境事業センター
(〒538-0037 鶴見区焼野2-11-1)
☎6913-3960 ☎6913-3674



水あそび 申込不要 無料

みんなで楽しく水あそびしませんか?

と き／8月7日(月)～10日(木) 10:00～12:00

ところ／子ども・子育てプラザ 館庭(今福西1-1-39)

対 象／乳幼児とその保護者

定 員／35組(当日先着順)※参加者多数の場合は入れ替え制

持ち物／着替え、タオル、日よけ用の帽子、飲み物(水分補給用)

※必ず水着か水あそび用パンツをご持参ください。

問合せ／子ども・子育てプラザ ☎☎6933-2880

クレオ大阪東「夏まつり」～キッズラボ～ 申込不要 入場無料 ※一部有料

プログラミング体験やスライムづくり、プラ板づくり、紙しばい、ミニマルシェなど、親子で楽しめる内容が盛りだくさん!

と き／8月11日(金・祝) 12:00～16:00

ところ／クレオ大阪東

(嶋野西2-1-21)

問合せ／クレオ大阪東

☎6965-1200

☎6965-1500



城東スポーツセンターからのお知らせ

●夏の無料体験会 申込要 無料

と き／

・キッズ体操(4歳～小学2年生) 毎週火曜日 16:45～17:45

・フラダンス 毎週木曜日 15:00～16:00

・らくらくヨガ 毎週金曜日 15:15～16:15

ところ／城東スポーツセンター(嶋野西2-1-21)

※お一人様一回限りとなります。

※申込み、持ち物など詳しくは、下記までお問い合わせください。

●東成スポーツセンターをご利用の方へ

天井改修に伴い、10月～3月末まで東成スポーツセンター・東成屋内プールを休館します(2階トレーニング場、多目的室は利用可)。城東スポーツセンターは、ひきつづき開館しておりますので、ぜひご利用ください。各種教室、一般利用、開放デーなど詳しくは下記までお問い合わせください。

問合せ／城東スポーツセンター

☎6965-1391 ☎6965-1392

自習室を利用しませんか? 申込要 無料

集中して勉強ができる場所をお探しの方、読書をしたい方のためにご用意します。

と き／8月7日(月)、10日(木)～15日(火)、18日(金)、30日(水)いずれも10:00～16:30

ところ／区民センター4階 小会議室2(中央3-5-45)

対 象／高校生以上 定 員／各日12名(先着順)

申込み／8月4日(金)より電話または来館にて

問合せ／区民センター ☎6932-2000 ☎6932-2030



椎内発 学び座～ソーランの歌が聞こえる～ 映画上映会開催

申込要
無料

校内暴力やいじめに立ち向かう教師や生徒の姿、学校再建に立ち上がる父母や街の人々。日本一荒れた学校の生徒たちがソーランを通じ再生していく、実話をもとにつくられた感動の物語。上映終了後、よさこいソーランの演舞を行います!

と き／8月12日(土) 10:15～12:30(10:00開場)

ところ／区民センター2階 城東KADO-YAがもよんホール(中央3-5-45)

定 員／600名(当日先着順)

主 催／城東区ゆめこいワッショイ実行委員会

問合せ／区役所市民協働課(市民活動支援)

☎6930-9041

☎6931-9999



城東図書館の催し物

〒536-0005 中央3-5-45(城東区複合施設4階) ☎6933-0350 ☎6933-0351

休館日／月曜日・第3木曜日(ともに祝日は開館)、年末年始、蔵書点検期間

大阪市立図書館ホームページ／<http://www.oml.city.osaka.lg.jp>

夏季休業中のお知らせ 8月31日までの月曜日は10:00～17:00まで開館します。

●図書ボランティア(高齢者施設)募集 申込要 無料

図書の貸出や紙芝居実演などの図書ボランティア活動をしてくださる方を募集します。原則、下記の講座を全回受講していただきます(全6回)。

と き／①9月27日(水)②10月16日(月)③10月18日(水)④10月20日(金)

⑤10月25日(水)⑥11月22日(水) ①⑤⑥は10:00～12:00

②④は14:00～15:00 ③は10:00～12:00、14:30～15:00

ところ／①、③午前、⑤は中央図書館5階会議室 ②、③午後、④は区内高齢者施設 ⑥は城東図書館多目的室

定 員／10名程度 申込み／電話または来館にて 締切り／9月15日(金)

一時保育／①、③午前、⑤のみ 1歳半～就学前 申込要(先着6名) 締切り／9月15日(金)

①おっちゃんのかみしばいやでえ 夏! 申込不要 無料

と き／8月19日(土) 14:00～14:30

内 容／城東図書館ボランティア・梅林のおっちゃんによる楽しいかみしばいとストーリーテリング

②戦争中の子どものくらし

申込不要 無料

と き／8月25日(金) 14:00～15:15

内 容／城東区戦争体験の語り部の皆さんによる紙芝居と体験談

対 象／小学校3年生以上

上記①、② ところ／城東図書館多目的室 定員／60名(当日先着順)

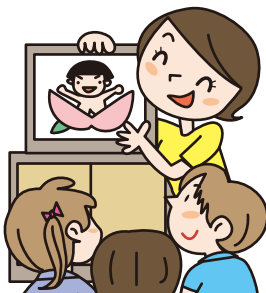

城東区中学生絵画・写真コンクール作品募集

申込要
無料

区内中学生による絵画・写真作品を募集し、展示します。

なお、応募いただいた作品は「大阪市青少年指導員連絡協議会主催 絵画・写真コンクール」へ応募します。

テーマ／絵画「絆」、写真「自慢のまち」

対 象／区内在住・在学の中学生

申込み／各地域の青少年指導員または区役所3階3番窓口へ(募集要項・申込用紙は区役所1階ロビーに設置しています。)

締切り／9月8日(金)

〈区役所での展示〉

と き／9月9日(土)～22日(金)

ところ／区役所1階 ロビー

問合せ／各青少年指導員

✉jotokuseishi@gmail.com

または区役所市民協働課(市民活動支援)

☎6930-9042 ☎6931-9999



移動図書館 まちかど号

移動図書館まちかど号では、約3,000冊の本を載せて貸し出しを行っています。

問合せ／中央図書館自動車庫

☎6539-3305 ☎6539-3336

●中浜小学校南門

8月 8日(火) 10:10～11:10

●城東小学校東門

8月 8日(火) 11:35～12:15

●森之宮団地4号棟西側

8月 8日(火) 14:00～15:10

●諏訪小学校分校跡グラウンド

8月 9日(水) 10:15～11:20

●市営鳴野住宅2号棟と3号棟の間

8月10日(木) 14:20～15:20

●放出福祉会館前

8月18日(金) 10:20～11:00

●市営今福南第3住宅集会所前

8月19日(土) 14:00～14:30

●市営古市東住宅6号館西側

8月25日(金) 13:00～13:50



城東大好記

城東区ボランティア・市民活動センター オープンイベントに参加しました

6月17日(土)

城東区社会福祉協議会(ゆゆう)3階で活動されている「城東区ボランティアビューロー」が、「ボランティア・市民活動センター」として生まれ変わりました。

センターでは、ボランティア活動をやりたい方の相談や活動の紹介や支援を必要とする方に応じたボランティアを紹介されています。またボランティア活動に役立つ学習会や研修会も随時開催されているそうです。

興味のある方は下記にお問い合わせください

城東区ボランティア・市民活動センター ☎6936-1153



第20回 区長杯 区民女子バレーボール大会

6月18日(日)

城東スポーツセンターで開催され、全22チームが参加しました。ユニークな選手宣誓もあり、みなさん日ごろの練習の成果を発揮されたことと思います。

始球式に参加させていただきましたが、ネットには届きませんでした。今回は届くように頑張りたいと思います。大会結果は、関目東チームが優勝し5連覇を達成されました。たくさんの方のパワーをいただいたので、私も暑さに負けず頑張っていきます!



地域活動協議会だより

董地域活動協議会「防災訓練」

5月21日(日)古市中公園で、昨年に続き防災訓練が開催され、地域防災リーダー、地活協役員の方などたくさんの地域の皆さんが参加されました。

南海トラフ等の巨大地震や火災などを想定し、消防訓練や倒壊家屋からの救出搬送訓練、器具を使用した心肺蘇生訓練などに懸命に取り組み、有事の際、地域で互いに助けあう共助が、各家庭での備蓄などの自助とともに非常に大切だということを学ばれました。



お知らせ:「ふれあい城東」7月号①ページに掲載した「各地域の祭り」の開催時間について、鯉江東地域は16:00～に変更になりました。

問合せ／区役所市民協働課

☎6930-9734 ☎6931-9999



シリーズ 子育てサロン

みんなで子育て!みんなで応援!

中浜地区 にこにこクラブ

活動場所／中浜憩の家(中浜2-6-8)

開催時間／毎週木曜日 10:30～12:00

少人数でフリートーク中心のアットホームなサークルです。初めてでも気軽に参加できますので、いつでもお越しください。プール遊びやクリスマスなど季節の行事に取り組み、春には近くの中浜下水処理場の桜をみんなで見に行ったりしています。

城東区子育て情報 メールマガジン配信中!
osaka.entry18@mmag.city.osaka.lg.jp



楽しい企画をみんなでワイワイ言いながら相談しませんか?

問合せ／保健福祉センター子育て支援室

☎6930-9857 ☎6932-1295



＼ おおさか掲示板

子どもの教育・医療 無償化へ

記号の見方

日日時・期間 **場**会場 **縮**締め切り **申**申し込み **問**問い合わせ
HP大阪市ホームページ **✉**Eメール
〒〒530-8201 大阪市北区中之島1-3-20 大阪市役所内
☎**FAX**特に記載のないものは市外局番「06」です。

- 講座・催し等で特に記載のないものは、「無料、申し込み多数の場合は抽選、締め切りは当日必着」です。抽選の結果は当選者のみ通知します。
- 往復ハガキで申し込み際は、返信用あて先の住所・氏名をお忘れなく。
- 費用について、複数区分ある場合は、「〇〇円ほか」としています。

掲載している記事の情報は、大阪市ホームページの「おおさか掲示板」の項目からご覧いただけます(**HP****✉**はこちら)。



スマートフォン用

おおさか掲示板

検索

お知らせ

年金請求書の手続き漏れがありませんか？

8/1から老齢基礎年金を受け取るのに必要な期間(受給資格期間)が、「25年」から「10年」に短縮されました。対象となる方に黄色の封筒(A4サイズ)をお届けしています。まだ請求手続きをされていない方は、今すぐ「ねんきんダイヤル」☎0570-05-1165に電話で予約のうえ、年金事務所にて手続きを行ってください。

問福祉局保険年金課
☎6208-7977 **FAX**6202-4156



市税の納期限をメールでお知らせします

パソコンや携帯電話などに、大阪市税(個人市・府民税、固定資産税・都市計画税)の納期限を、1週間前および前日にメール配信するサービスを始めました。**HP**のメールマガジン会員登録から登録を行ってください。

問財政局収税課
☎6208-7786 **FAX**6202-6953

ヘルプマークのストラップを配布しています

ヘルプマークは、内部障がいや難病などにより、外見から分からなくても援助や配慮が必要なことを周囲に知らせるためのものです。このマークを身に着けた方が困っ



ているようであれば、声をかけるなど思いやりのある行動をお願いします。配布場所:区役所保健福祉センター(障がい福祉担当)、福祉局障がい福祉課

問福祉局障がい福祉課
☎6208-8072 **FAX**6202-6962

障がいのあるお子さんの就学・進学相談

就学・進学については、入学・進学の準備をすすめるため、お住まいの地域の小学校に、早めにご相談ください。就学相談リーフレットは **HP** でご覧いただけます。就学・進学に関する電話相談窓口もあります。

問大阪市教育委員会インクルーシブ教育推進室
☎6327-1016 **FAX**6327-1023

中高一貫教育校「市立咲くやこの花中学校」学校説明会

教育内容、学校生活および入学者選抜などについて説明します。対象は、①小学6年生とその保護者②小学5・6年生とその保護者**日**①9/10(日)9:15～15:30②11/11(土)9:10～11:40(時間は居住区によって異なります)

場**問**咲くやこの花中学校・高等学校
☎6464-8882 **FAX**6464-3985

ヒアリ(火蟻)を見つけたときは

体長2.5～6mm程度、体は赤茶色で腹部が暗色です。強い毒を持つため、見つけたときは、触

出典:環境省
 ならず、環境省近畿地方環境事務所(野生生物課)☎4792-0706へ連絡を。刺された場合は必要に応じ医療機関を受診してください。

問健康局生活衛生課
☎6208-9981 **FAX**6232-0364



働く女性を応援します



「OSAKA女性活躍推進ドーンdeキラリフェスティバル2017」

9/1(金)・2(土)の2日間、女性の活躍を応援する多彩なイベントを開催。一時保育あり(1週間前までに要予約)。

場ドーンセンター
●ハッピーJOBフェア(合同企業説明会)
 女性が働きやすい職場づくりを進める「大阪市女性活躍リーディングカンパニー認証企業」や、「大阪府男女いきいき・元気宣言登録事業者」が参加する合同企業説明会。

日9/1(金)10:00～16:00
●子育て中のしごと応援セミナー
 結婚・出産や育児と仕事を両立し、働き続けられるよう、時短家事や夫婦の家事分担、ワーク・ライフ・バランスなどをテーマにした、就職・継続就業に役立つセミナー。

日9/1(金)10:30～12:00
●働く女性・働きたい女性のための「お悩み」相談会

女性が働くうえで抱えるさまざまな課題や悩みを解決するため、各分野の相談機関が一堂に集まります。

日9/1(金)・2(土)10:00～16:50(受け付けは16:00まで)

問市民局雇用・勤労施策課
☎6208-7351 **FAX**6202-7073

大阪市女性活躍施策検討プロジェクトチームを設置しました

大阪市では、女性が能力を十分に発揮し活躍することが大阪の成長につながることから、女性の活躍促進に

積極的に取り組んでいます。働く女性に、自らの仕事や生活に根差した提案を行ってもらい、施策に活かしていくため、企業・経済団体と市の女性職員が参加する、官民協働のプロジェクトチームを設置しました。本チームでは、キャリアアップや、仕事と子育てや介護との両立など、働く女性を支援し、活躍を促進するための方策について検討し、市長に施策提言を行います。

問市民局男女共同参画課
☎6208-7655 **FAX**6202-7073

8月は「大阪市ワーク・ライフ・バランス推進月間」

大阪市では、男女がともに職場や家庭、地域などで活躍できる社会をめざして、市民や企業の方々に広くワーク・ライフ・バランスの意義、重要性を理解し、取り組んでいただけるよう、官民一体で啓発を行っています。「働く時間」と「家族と過ごす時間」、「趣味や地域活動を楽しむ時間」の調和について、考えてみましょう。

問市民局男女共同参画課
☎6208-7655 **FAX**6202-7073

平成31年度民間移管・民間委託予定保育所

大阪市では、公立保育所の民営化を進めており、平成31年度に、浅香東保育所(住吉区)、橘保育所(西成区)は民間法人へ移管、天下茶屋保育所(西成区)は保育所運営業務を民間法人へ委託する予定です。保護者説明会を行うなど理解を得ながら進めるとともに、民営化に伴う影響が最小限となるよう取り組みます。

問こども青少年局保育所運営課
☎6208-7574 **FAX**6202-9050

大都市制度(特別区設置)協議会の設置・開催

大阪市長と大阪府知事は、6/9に大都市制度(特別区設置)協議会を設置し、第1回協議会を6/27に開催しました。この協議会は、市長、知事、大阪市長・議員9人、大阪府議会議員・議員9人の20人で構成され、今後、大阪にふさわしい新たな大都市制度の具体的な制度設計を行うため、議論を進めます。

問副首都推進局制度企画担当
☎6208-8859 **FAX**6202-9355

募集

市営住宅の入居者

定期募集で応募者が募集戸数に達しなかった公営住宅などの入居者。申し込みには収入などの条件があります。

日8/23(水)10:00～11:00に大阪市住まい公社で受け付け。詳しくは、住情報プラザ、住宅管理センター(梅田・阿倍野・平野)などで配布するしおりをご覧ください。

問大阪市住まい公社
☎6882-7024 **FAX**6882-7021

第9回「なにわなんでも大阪検定」受験者

大阪が持つ歴史・文化の奥深さや魅力を再発見し、大阪への愛着を深めていただくために実施。今回、初級試験を大阪府下在学の小中高校生は無料で受験いただけます(先着300人)。合格者には、施設や飲食店の優待などの特典を用意しています。費用初級3800円ほか。

日12/3(日)**場**大阪府立大学中百舌鳥キャンパスほか**締**10/25**申**ホームページで。初級を受験する大阪府下在

学の小中高校生は学生専用申し込みページからお申し込みください。

問なにわなんでも大阪検定事務センター
☎6944-7728 **FAX**6944-6330

市職員採用試験を実施します

合格者は平成30年4/1採用予定。日本国籍を有しない方も受験できます(消防吏員Bを除く)。資格などの詳細は、**HP** でご確認ください。

日第1次試験 日9/24(日)**申**8/9 9:00～8/25 12:00に原則として**HP** から(ただし、身体障がい者を対象とした採用試験は送付による申し込みができます)。

問大阪市人事委員会
☎6208-8545 **FAX**6231-4622

試験区分		採用予定者数
事務行政(18歳・21歳) [高校卒程度]		10人程度
高校卒程度 技術	都市建設 [主に土木]	10人程度
	建築	数人程度
	機械	数人程度
消防吏員B [大学卒以外]	(男)I	30人程度
	(女)I	数人程度
学校事務[高校卒程度]		40人程度
事務職員 身体障がい者対象 [高校卒程度]		5人程度

自衛官候補生

対象は18歳以上27歳未満の方。**申** 必要書類(自衛隊窓口か**HP** で入手可)を持参または送付で、〒540-0008 中央区大手前4-1-67 大阪合同庁舎2号館3階、自衛隊大阪地方協力本部へ。申し込み等詳細については自衛隊大阪地方協力本部中央地区隊☎6942-0743にお問い合わせください。

締9/12
問市民局区行政制度担当
☎6208-9861 **FAX**6202-7073

杉本 彩さん「おおさかワンニャン特別大使」に就任

大阪市では、「犬猫の理由なき殺処分ゼロ」に向け、さまざまな施策や事業を実施しています。7/21のサマーキャンペーンのイベントでは、動物愛護活動に尽力されている杉本 彩さんに、「おおさかワンニャン特別大使」に就任いただきました。今後は、本市関係事業に参加いただくほか、普及・啓発に協力いただきます。

問健康局生活衛生課 ☎6208-9996 **FAX**6202-6967



公益財団法人 動物環境・福祉協会Eva理事長

丕 おおさか掲示板

平成29年度市公立学校園講師登録

学校園で講師として活躍したい方や、市の教員採用試験合格をめざしながら講師として経験を積みたい方等の登録をお待ちしています。年度途中の採用もあります。対象は当該校種・教科の教員免許状をお持ちの方。

問教育委員会教職員人事担当
☎6208-9125 FAX6202-7053

環境審議会委員

環境基本計画の進行管理など、各種施策についての調査・審議を行う市民委員を募集します。対象は市内在住の方。定員2人、任期は2年。縮8/31申問区役所、大阪市サービスカウンター（梅田・難波・天王寺）などで配布（HPにも掲載）する応募用紙と「大阪市の環境を良くするための取り組みについて」をテーマにした小論文（800字程度）を、環境局環境施策課へ。

☎6630-3482 FAX6630-3580



大植英次プロデュース 大阪クラシック2017

プロの楽団による一流のクラシック音楽を気軽に楽しんでも



撮影：飯島 隆

いただける、無料または低価格（1000円ほか）のコンサートを全81公演開催します。公演スケジュールの詳細はHPまたは、区役所、大阪市サービスカウンター（梅田・難波・天王寺）などで配布するパンフレットをご覧ください。日9/10（日）～16（土）場御堂筋を中心に、中之島エリアのビルやホール、カフェ、中央公会堂ほか。申チケットの販売方法等については、大阪クラシック事務局 ☎6210-2454へ。問大阪市総合コールセンター ☎4301-7285 FAX6373-3302

中之島文楽

文楽初心者向けの、分かりやすく、気軽に楽しめる公演。費用1800円（前売）ほか。定員各700人（先着順）。日9/29（金）19:00開演、9/30（土）・10/1（日）16:30開演 場中央公会堂申8/5からCNプレイガイド☎0570-08-9999ほかで販売。チケットの販売方法等については、HPまたはキョードーインフォメーション☎0570-200-888へ。問経済戦略局文化課 ☎6469-5174 FAX6469-3897

芸術・文化団体の活動を支援する「なにわの芸術応援募金」を募集しています。詳しくはHPをご覧ください。問経済戦略局文化課 ☎6469-5174 FAX6469-3897

特別展「瀬戸内海の自然を楽しむ～生き物のにぎわいとその恵み～」

瀬戸内海沿岸の博物館・水族館と連携し、瀬戸内海で見つけた標本資料や多くの情報により、多様で魅力的な自然とその恵みを紹介。費用大人500円ほか。日10/15（日）まで9:30～17:00（入館は16:30まで）月曜休館（休日の場合は翌平日）※8/14（月）は開館 場問自然史博物館 ☎6697-6221 FAX6697-6225

大阪シティウオーク2017～2018 第2回大会「幕末から明治維新を歩く」

上町台地から幕末・維新にまつわる史跡や名所をめぐり、大阪城公園を一周。ロングコースでは文明開化の象徴である造幣局、泉布観などを歩きます。費用600円（事前申し込み）ほか、中学生以下無料。小学生以下は保護者同伴。日9/18（月・祝）ロングコースは8:30～、ショートコースは9:30～受け付け開始 場集合：もりのみやキューズモールBASE 縮9/11申問HPまたは区役所などで配布するチラシ裏面申込書に必要事項を書いて「大阪シティウオーク」事務局へ。☎6205-0818 FAX4707-0331

2025万博 大阪・関西へ

大阪市中心卸売市場フェア 「中央市場がハグミュージアムにやってくる!!」

生鮮食料品等の即売会や模擬せりを実施。また、市場の食材を使ったクッキング教室や豪快海鮮鍋の試食会（先着160人、整理券配布）を行います。クッキング教室は、午前・午後の2回実施（受け付け10:30～、13:30～）、定員各回50人（先着順）、対象は5歳以上（小学生以下は保護者同伴）。日8/27（日）10:00～16:00 場ハグミュージアム（京セラドーム前） 問中央卸売市場 ☎6469-7935 FAX6469-7939



市場まつりの即売会

ごみ焼却工場のオープンデー（一般開放）

①平野工場②東淀工場③舞洲工場で、通常必要な予約をせずに、見学ができます。東淀工場ではフリーマーケットも開催。小学生以下は保護者同伴。①8/27（日）②③8/26（土）各日10:00～16:00（15:00受付終了） 場問①平野工場 ☎6707-3753 FAX6799-0169 ②東淀工場 ☎6327-4541 FAX6327-4555 ③舞洲工場 ☎6463-4153 FAX6463-7101

御堂筋完成80周年記念シンポジウム

御堂筋完成80周年記念事業として、「道路空間を活用したにぎわいの創出」をテーマに、地域でにぎわいづくりに取り組む有識者、学生、エリアマネジメント団体などの方々に、曾根崎地下歩道の活用方策について、さまざまな観点から提案をいただく意見発表会などを行います。日8/29（火）13:30～16:00 場曾根崎地下歩道（JR北新地駅東側） 問建設局道路課 ☎6615-6786 FAX6615-6582



大阪港開港150年記念 「大阪港クルーズセミナー」



スーパースター・ヴァーゴ

スター・クルーズ社の客船「スーパースター・ヴァーゴ」が、11月まで毎週土曜に大阪港に入港し、大阪発着クルーズを実施するのに合わせ、クルーズの旅に親しんでいただくためのセミナーを実施。定員250人。日9/2（土）14:00～16:00 場海遊館ホール申往復ハガキに、代表者の氏名、住所、年齢、電話番号、同行者（1人まで）の氏名、年齢を書いて、〒559-0034 住之江区南港北2-1-10 ATCビルITM棟10階 港湾局振興課「クルーズセミナー」係へ。縮8/21 問大阪市総合コールセンター ☎4301-7285 FAX6373-3302

「大阪港ものがたり」スタンプラリー

大阪港開港150年を記念し、地下鉄・バスを利用して開港ゆかりの地を巡るスタンプラリーを開催。日9/30（土）まで 問市営交通案内センター ☎6582-1400 FAX6585-6466



キッズ&ユース・ファイアーイベント

消防服を着ての放水体験や電動消防車の乗車体験、夏休み自由研究「わが家の防災ノート」の作成など。日8/7（月）～13（日）10:00～16:00受け付けは15:30（8/13は15:00）まで 場問阿倍野防災センター ☎6643-1031 FAX6643-1040



放水体験の様子

第12回 子ども落語大会

落語、小噺、おもしろい話なら何でもOK！持ち時間1人10分以内。入賞すれば、10/8に天満天神繁昌亭で落語ができます！対象は中学生以下の方。日9/10（日）

12:00～17:00 場大阪くらしの今昔館 縮8/25申問往復ハガキに、住所、氏名（ふりがな）、年齢（学年）、電話番号、演目、見台の要・不要、「出場に際して一言」を書いて、〒530-0041 北区天神橋6-4-20、大阪くらしの今昔館へ。☎6242-1170 FAX6354-8601

情報クリップ

大阪くらしの今昔館イベント

①「今昔館の夏祭り～楽市町家～」②「町家でお茶会」③「町家寄席～落語～」 入館料大人600円ほか。②定員50人（先着順）、費用300円。日①8/12（土）・13（日）各日13:00～16:00②8/20（日）13:00～15:00③8/26（土）14:00～15:00 場問大阪くらしの今昔館 ☎6242-1170 FAX6354-8601

児童虐待の通告・相談は、24時間365日対応の「児童虐待ホットライン」☎0120-01-7285（まずは一報なにわっ子）にお電話ください。

第6回 大阪880万回訓練

Osaka 8.8million drill
9/5（火）11:00～

災害が起こったときに、一人ひとりがさまざまな情報源から必要な情報を認識し、行動できるようにするため、大阪府全域で一斉防災訓練を実施します。どのような行動を取るのかを事前に考え、訓練で行動を再確認しましょう。

●緊急速報メール・エリアメールの発信

日時 9/5（火） 11:03 大阪府全域
11:04 大阪市全域

●同報系防災行政無線（屋外設置スピーカー）発信訓練

日時 8/28（月）10:30 防災週間の啓発放送
日時 9/5（火） 10:50 880万人訓練開始案内
11:00 緊急地震速報
11:05 大津波警報

訓練の合図は市施設の館内放送、同報系防災行政無線（屋外設置スピーカー）でお知らせします。 問危機管理室危機管理課 ☎6208-7388 FAX6202-3776

防災行政無線テレホンサービスの開始

防災行政無線の音声放送が聞き取れなかった場合に、電話でも聞くことができます。放送後に☎6210-3899へおかけいただくと、放送した内容が再生されます（通話料がかかります）。 問危機管理室危機管理課 ☎6208-7388 FAX6202-3776

住まいの耐震化を応援します！

一定の要件を満たす民間戸建住宅などの耐震診断・耐震改修設計・耐震改修工事費の一部を補助します（限度額あり）。①耐震診断費の9/10 以内。②耐震改修設計費の2/3以内。また①と②をセットで実施する「パッケージ耐震診断」もあります。③耐震改修工事費の1/2 以内に、戸あたり20万円（自己負担による上限あり）を加算。そのほか、3階建以上の民間マンションの補助もあります（先着順）。各補助の詳細はお問い合わせください。申問都市整備局耐震・密集市街地整備受付窓口☎6882-7053 FAX6882-0877

おおさか掲示板

2025年国際博覧会(万博)を大阪・関西へ

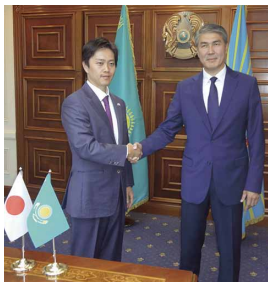

アスタナ市長を訪問する
大阪市長(2025日本万
国博覧会誘致委員会副
会長)

市民の皆さんへ

大阪・関西は、世界トップレベルの技術力を誇る企業や研究機関が集積し、文化・観光資源も多彩で豊富にあります。これらを活かして人類の課題解決に貢献するとともに、大阪・関西の魅力を世界に発信し、経済や地域の活性化を図るため、大阪市では2025年万博の誘致を進めています。

私自身も6月8日から18日まで海外で誘致活動を行いました。カザフスタンでの「2017年アスタナ万博」における日本館開館式や、フランスでの博覧会国際事務局(BIE)総会における日本のプレゼンテーション実施にあわせ、万博誘致の鍵を握る各国代表へ積極的に誘致プロモーションを展開しました。

海外では、日本の技術力や国際貢献、大阪の先進的な都市機能に加えて、日本人の誠実さや運営能力が高く評価されており、他の競合三国(フランス、ロシア、アゼルバイジャン)に対する強みであると大きな手応えを感じています。

平成30年11月の開催国決定には、国内機運の盛り上がりも大変重要です。

市民の皆さん、ともに万博誘致に取り組みましょう。

大阪市長 吉村 洋文



街なかでも万博誘致の輪が広がっています



問い合わせ 経済戦略局万博誘致推進室 ☎6615-3036 FAX6615-7433

道頓堀川万灯祭2017
では、戎橋に2025年万
博の大阪開催を願う提
灯が掲げられました。
国内外からの観光客な
ど、多くの方にアピー
ルします。

小学生のみなさん、ぜひご応募ください

「私の考える万博絵画展」

対 象 全国の小学生(日本に在住・在学の方)
締 切 9月30日(土)(消印有効)

詳しくは、2025日本万国博覧会誘致委員会ホーム
ページをご覧ください。

私の考える万博絵画展 検索

国際社会で生き抜く力を育成します

小中9年間を見通した英語教育の実施

今年度中に全市立小学校において、1年生から英語教育を始めます。

これは、国により小学校5年生からとされている英語の学習を、市独自の取り組みとして、小中9年間を一貫させた特色あるカリキュラムにより実施するもので、英語力の習得を通じ、国際社会において生き抜くための力の育成をめざしています。

小学校では、聞いて分かる語彙を増やすとともに、文字と音を結びつける力や、話の内容を推測する力を養います。

さらに中学校では、英語で英語を教えることを基本とし、内容理解のために視覚教材を効果的に使うこと

で生徒自らの気づきを支援します。

また授業では、ICT機器を活用し、ネイティブ・スピーカーも指導に加わり、英語教育のさらなる充実を図ります。

このような小中9年間を見通した英語教育を実施することで、積極的に自分の考えや意見を伝えることができる、英語コミュニケーション能力を育成します。

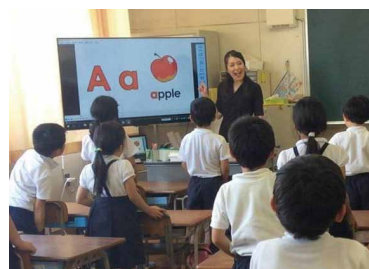

問い合わせ 教育委員会教育活動支援担当 ☎6208-9197 FAX6202-7055

新たな中高一貫教育校が開校します！

大阪市では、平成31年4月、国際理解教育と外国語教育に基盤を置いた、全国初となる公設民営の中高一貫教育校を南港ポートタウンに開校します。この学校では、国際的な大学入学資格を取得できる国際バカロレア認定コースも将来的に開設予定。詳しくはホームページをご覧ください。

大阪市公設民営学校 検索

校名募集

【応募方法】「校名(〇〇中学校・高等学校)」および「その理由」、氏名、住所を明記のうえ、①ハガキ②電子メール(件名は「校名応募」)③ファックス④応募箱への投函(下記担当に設置)のいずれかの方法でご応募ください。

【募集期間】平成29年8月31日まで(郵送は当日消印有効)

【応募先 問い合わせ】〒530-8201 大阪市北区中之島1-3-20
大阪市教育委員会事務局 総務部 教育政策課
Eメール: koumei-bosyuu@city.osaka.lg.jp
☎6208-9747 FAX6202-7052

公園に 新たな魅力が 続々誕生！

民間の柔軟な発想や経営ノウハウを取り入れ、大阪市の公園では魅力度が大幅アップ。装いも新たに、訪れる人々へ憩いと楽しさを提供しています。

てんしば

平成27年10月に天王寺公園エントランスエリアをリニューアルオープン。約7000㎡もの広大な芝生広場はまさに都会のオアシス。



夏の朝のヨガイベントや地域と行う音楽イベントなど、これまでにない新たな人の流れが生まれています。



てんしばのHPへ

問い合わせ 経済戦略局集客拠点担当 ☎6469-5164 FAX6469-3896

大阪城公園

自然の中で歴史文化を満喫しながら、イベントにワクワク。平成27年4月から民間事業者が管理運営を担い、観光客はもちろんのこと、幅広い世代が楽しめる公園へと魅力が倍増。大阪城天守閣は、昨年度に255万人と2年連続で過去最多の入館者をお迎えしています。



大阪城パークセンターのHPへ

大阪城の櫓内部特別公開／大阪城御座船

重要文化財「櫓」の内部特別公開を11月26日(日)まで実施。夏季期間(7月22日(土)～8月31日(木))は、月曜日を除き毎日公開しています。

また、秀吉が所有したとされる船を再現した、お濠をめぐる「大阪城御座船」も毎日運航中。



JO-TERRACE OSAKA (ジョーテラス オオサカ)

6月22日、大阪城公園駅前に、天守閣を眺めながらBBQを楽しめるレストランや園内初のランナーサポート施設など、20店舗がオープン！さらに、秋には魅力あるレストランが加わります。訪れる人のにぎわいと自然の静寂が、大阪の和モダンな新しい日常をつくり出しています。



JO-TERRACE OSAKAのHPへ

