

※以下は広告スペースです。広告内容に関する一切の責任は広告主に帰属します。

広告スペース

広告スペース

広告スペース

城東区ホームページバナー広告随時募集中!

問合せ／区役所総務課

☎6930-9091

城東区 バナー

検索

●ふれあい城東は再生紙を使用しています。

ふれあい城東 JOTO No.256 編集・発行／城東区役所総務課 〒536-8510 大阪市城東区中央3丁目5番45号 ☎06-6930-9683 FAX06-6932-0979 <http://www.city.osaka.lg.jp/joto/>

ふれあい城東 JOTO ゆめ・まち・みらい



城東区マスコットキャラクター  
「コスモちゃん」

城東区広報誌  
ふれあい城東  
2017  
9月号  
No.256





## クローズアップ マイタウンJOTO

ふな ぼろ

船原 あづささん(森之宮在住)

日本刺繍に魅せられて  
伝統を伝えるひとに

着物や半襟、帯など和装のものに施されている日本刺繍。繊細な色使いと立体感、絹糸の光沢、花や鳥など古典文様を中心とした洗練された図案など、格調高い美しさで見る人を魅了します。その美しさも、絹糸で一針一針縫い上げる、気の遠くなる作業があってこそ。今回は、森之宮をはじめ、全国5カ所に刺繍教室を持ち、日本刺繍の普及と伝承に貢献する船原あづささんに、その魅力についてお話いただきました。

1300年を経て  
鮮やかさを残す日本刺繍

絹地がパンツと張られた刺繍台を前に、右手は布の上から左手は布の下から、一針一針ていねいに刺していく船原あづささん。船原さんは日本刺繍一筋40年、自身の腕に磨きをかけるとともに、日



▲刺繍の良しあしを左右する台張り

本刺繍の教育と普及に努めてきました。それほどまでに船原さんを夢中にさせた日本刺繍の魅力とは？

「絹地を絹糸で縫う日本刺繍の艶と感触は何ともいえません。それと持ちがいいこと。古い着物を見ると生地は傷んでいるのに刺繍はそのままの形で残っていることが多いんです。現存する日本最古の刺繍は、奈良の中宮寺『天寿国曼荼羅繡帳(国宝)』。1300年以上前のものなのに刺繍が鮮やかに残っているんですよ」

日本刺繍は、5世紀ごろに仏教と共に大陸から伝わり、当時は信仰のための繡仏※に使われていました。庶民の間で広まったのは安土・桃山時代以降と言われています。

※刺繍で仏像や仏教的な主題を表現したもの



▲ブレや迷いのない静かな動作で針を進める

46通りの技法で  
縫い分ける

日本刺繍の艶を創り出す絹糸。繭玉一粒から取れる生糸の長さは約1000mで、最近では品種改良が進み1300mもとれるそうです。繭からはぐし出した糸はとても細く、そのままでは糸としては使えません。10本ひねって1本の糸にしていきます。針の種類も十数種類、糸の太さで使い分けます。



▲使用する針は職人の手作り

新しい絹糸と古い絹糸は手で切ってみるとわかるとか。

「新しい絹糸はプツツと良い音がしますが、古くなった絹糸はスーッとバラけるだけです」

刺繍は、あらかじめ下絵を映した布に、菊、あやめ、椿、鶴や鳳凰など、その柄にあった技法で刺していきます。その種類は、46通りもあるそうです。

「一枚の着物に12、13種類の技法を使います。色留め袖に刺繍するのに6か月かかります」

## 私がお人様に教えるなんて

船原さんが刺繍と出会ったのは、昭和51年のこと、刺繍のブームでした。

「もともと手仕事が好き。百貨店で刺繍の講座があると聞いて飛んでいきました。



▲金糸で刺した扇に紅白牡丹の文様がゴージャス

面白くて無我夢中でしたが、まさか人様に教えるようになるとは思ってもみませんでした。近所の人に教えたのがはじまりです」

船原さんは、千葉県に本部がある日本刺繍紅会で日本刺繍の基礎を学び、昭和54年に教師免許を取得。紅会では「1日最低4時間刺しなさい」と言われていたそうです。後に米子で「日本刺繍あづさ会」を結成し、現在は、大阪・米子・出雲・草津・名張に教室をつくり、40人近くの生徒を教えています。

米子と出雲に教室を開いたきっかけは、今から26年前にNHKの番組で日本刺繍が紹介されたことでした。

「番組を見た米子在住の方から『刺繍をやりたい』と問合せがありました。小京都の松江あたりには刺繍に関心を持つ人がいるのではないかと考えていたので



▲それぞれの花の魅力を刺繍で表現

嬉しくて、すぐに山陰へ向かいました」

それから船原さんは米子と出雲に一人ずつ後継者となる人を育ててきました。「お一人は、ご主人も一緒にあいさつにみえて最初から『遊びでなく、教えてやって欲しい』と頼まれました。私は一人身だから集中して仕事ができましたが、家庭のある方はそうはいきません。腕の確かな方を探して、困った時に助け合ってほしいと伝えています」

刺繍の楽しさを  
たくさんの人に

将来の夢は2つあります。一つは老人クラブで日本刺繍を教えること。

「今、京縫いを勉強しています。私が40年間続けている縫い方は、袋帯や留め袖などフォーマルなカチっとした装いに用いられていて、非常に細かい作業なので歳をとって続けていくのが難しいのです。老人クラブで教えて欲しいと頼まれているんですよ」

もう一つの夢は、刺繍で地図をつくることだとか。

「昭和61年にユナイテッド航空の新聞広告に、アメリカ大陸と50州の花がありました。見た瞬間、刺繍ならどんなに素敵だろうと思い、アメリカ領事館に花の名前を確認し、下絵も済ませ、後は刺すだけと準備万端。ところが、生徒さんは『飾るところがないので』と刺してくれません(笑)。長く温めてきたアイデアに日の目をみせてやりたい。いよいよ自分で刺さなきゃならないかと思っています」

80歳を超えてなお、創作意欲を失わない船原さん。一番、幸せを感じる時間は

「私語のない静かな教室で、生徒さんのプツツ、プツツと針を刺す音だけが聞こえるとき」

刺繍に魅せられた船原さんこそが、年月を経ても輝きを失わない刺繍のようでした。



▲アメリカ大陸の州花を日本刺繍で表現したいと話す船原さん

## CONTENTS

- 2 **クローズアップ** 日本刺繍に魅せられて伝統を伝えるひとに 船原 あづささん
- 4 **トピックス** 防災週間／大阪880万人訓練／高齢者福祉月間
- 6 **お知らせ** 学校選択制のご案内／奨学金制度説明会／特別弔慰金の請求はお済みですか
- 8 **子育て** 保育所・認定こども園等の利用申込を受付します／みんなで子育て・みんなで応援わくわく子育てフェスティバル
- 10 **健康** 「胃内視鏡検査」を開始／予防接種・結核健診・各種がん検診等の日程
- 12 **相談** 城東区役所での専門相談／市民法律相談／行政相談／就労相談／経営相談
- 13 **イベント・講座** オータムチャレンジスポーツ／セレッソ大阪城東区民デー／ゆっくりらくごロビーコンサート
- 17 **城東区通信** 松本区長の城東大好記／地活協だより／2025年万博を大阪・関西へ
- 18 **おおさか掲示板**

OSAKA-KANSAI/JAPAN  
EXPO2025

モクレン 城東区の花 コスモス





## 8月30日(水)～9月5日(火)は防災週間

# 自分や家族の力で生き残る「自助」と、 となり近所や地域の力で生きのびる「共助」で減災!

## 自助 いますぐ確認しましょう(命を守るために)

### ●家具の転倒防止

近年の大きな地震でケガをした人の30～50%が家具類の転倒落下が原因です。

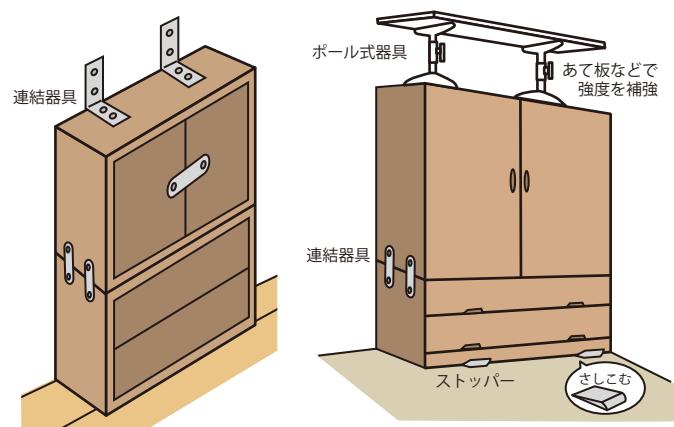

### ●地震が起きたら落ち着いて 身体(とくに頭)を守る

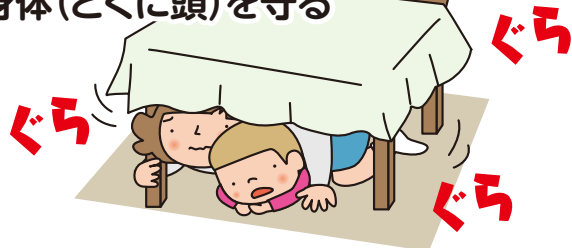

### ●非常用備蓄(持ち出し品)の用意

少なくとも3日分の備蓄に取組みましょう。



※ご家庭の状況に応じて必要なものを準備してください。

## 共助 地域の自主防災の取り組み

区内各地域では、防災訓練や避難訓練、避難所開設訓練や防災講演などが行われています。地域で防災訓練が開催される時は参加しましょう!

地域では、介護や介助を要する高齢者や障がい者の避難や避難所生活での支援の取り組みも進められています。

### ●地域防災リーダー活動

災害発生時には、初期消火や救出救護活動などを行います。災害に備えて訓練で知識と技術の習得に取り組んでいます。



### ●避難所生活の心得

災害時避難所では、避難者同士で助け合いながら避難所の運営をしなければなりません。生活のルールや役割分担を決めて協力して生活をしましょう。



## 新たにマンホールトイレが設置されました

災害時に仮設トイレとして使用できるマンホール20基が、広域避難場所に指定されている蒲生公園に設置されました。

※マンホールトイレは、災害時に下水道管路にあるマンホールの上に簡易なトイレを設け使用します。



## 第6回 大阪880万人訓練が9月5日(火)に実施されます!

小学校などに設置された屋外スピーカーから下記の放送がされます。

10:50頃 訓練の事前放送

11:00頃 地震発生に関する放送とチャイム音

11:05頃 大津波警報に関する放送とサイレン音

携帯電話等に緊急速報メール/エリアメールによる災害・避難情報も発信されます。

問合せ／区役所市民協働課(防災・防犯) ☎6930-9045 FAX6931-9999

## 9月は高齢者福祉月間

# 高齢者が安心して暮らせるまちづくり

気軽にご相談ください!

## 地域包括支援センターと総合相談窓口「ランチ」

### 地域包括支援センターとは?

住み慣れた地域で、いつまでも安心して生活できるよう、介護・医療などの個々のサービスだけでなく、地域ぐるみで高齢者を総合的・包括的に支える機関です。一部地域では、より身近な総合相談窓口「ランチ」も設置しています。どこに相談してよいかわからない心配事や悩みなどをおもちの方は、まず、地域包括支援センターまたはランチにご相談ください!!



### 例えば

- 介護保険のサービスを利用したい…
- おばあちゃんの介護に疲れてしまい、どうしたらよいかわからない…
- 最近、おじいちゃんの物忘れがひどい、認知症かもしれないと心配…
- 近所に住む高齢者が、家族から虐待をうけている様子がある…
- 引っ越してきたばかりなので、地域の高齢者が集まる場所を教えてください… など

### 聖賢・鯉江・榎並・成育地域にお住まいの方

城東区地域包括支援センター ☎6936-1133

●成育にお住まいの方は地域内の蒲生ランチ(和光)もご利用ください。☎6935-0577

### 諏訪・東中浜・今福・放出地域にお住まいの方

城東・放出地域包括支援センター ☎6964-0808

### 中浜・森之宮・城東・鷺野地域にお住まいの方

城陽地域包括支援センター ☎6963-6700

### 関目・関目東・董・鯉江東地域にお住まいの方

董・鯉江東地域包括支援センター ☎6786-2255

●鯉江・鯉江東にお住まいの方は地域内の鯉江ランチ(城東園)もご利用ください。☎6931-3825

開設時間 地域包括支援センター〈平日9:00～19:00、土曜日9:00～17:00〉  
総合相談窓口(ランチ)〈平日9:00～17:30〉

22ページに高齢者福祉月間関連記事を掲載しています。





## ●お知らせ●

平成30年4月に  
小・中学校へ入学される方へ「学校選択制」のご案内です

## 城東区の学校選択制

学校選択の機会は…区内の大阪市立小・中学校に入学する際、それぞれ1回のみ  
選択できる範囲は…

- 小 学 校▶隣接する通学区域(校区)の学校(区内の学校に限る)
- 中 学 校▶区内のすべての学校
- 小中一貫校▶㉑ページに掲載しています。

従来の通学区域(校区)は残ります。

居住地の通学区域の学校を選択すれば、必ずその学校に就学することができます。

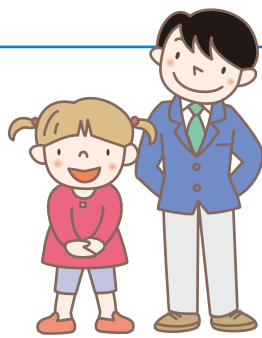

## 入学する学校が決まるまでの手順

- 9月初旬頃に、対象となる方に「学校案内」と「学校選択制希望調査票」をお届けします。
- 小学校入学予定者には郵送します。
- 中学校入学予定者で、区内の大阪市立小学校に在籍する方には学校からお渡しし、それ以外の方には郵送します。

## 今後のスケジュール

9月～10月	学校選択制説明会(区役所) および学校公開・学校説明会(各学校)
10月31日(火)	「学校選択制希望調査票」提出期限
11月上旬	各校の希望者数などを区ホームページで公表
11月13日(月)～17日(金)	区役所窓口サービス課(1階14番窓口)で希望変更受付
12月8日(金)	公開抽選 ※抽選結果を区ホームページで公表
12月末頃	就学通知書送付

◎各項目の詳細については「学校案内」をご覧ください。

問合せ／区役所保健福祉課(子育て教育) ☎6930-9136 ☎6932-1295

## 高等学校等への進学向け奨学金等制度説明会 申込不要 無料

各種奨学金制度の情報提供および就学支援金等についての説明会・相談会です。

と き／9月8日(金) 19:00～20:00

ところ／区民センター 4階 大会議室1・2(中央3-5-45)

対 象／中学校3年生の生徒及び保護者等

定 員／61名(当日先着順)

問合せ／教育委員会事務局 学校経営管理センター

☎6575-4649 ☎6575-5280

## 空家の適正な維持管理のお願い

平成27年5月に「空家等対策の推進に関する特別措置法」が全面施行されました。空家等を所有・管理している方は、日頃から点検を行い、必要な措置を講じるなど、適正な維持管理をお願いします。城東区においては、空家等対策に関する相談窓口を市民協働課に設置し、相談及び情報提供等をおこなっています。

問合せ／区役所市民協働課 ☎6930-9045 ☎6931-9999

## 中学校夜間学級と一緒に勉強しませんか

小・中学校を卒業できなかった方、家庭の事情や不登校などのため、十分な教育を受けられないまま中学校を卒業した方、一緒に勉強しましょう。

授業料はいりません。外国籍の方も入れます。詳しくは、下記までお問い合わせください。

受付期間／9月8日(金)まで

問い合わせ／

- 天満中学校夜間学級(北区神山町12-9)

☎6312-8462 ☎6312-2495

- 天王寺中学校夜間学級(天王寺区北河堀町6-20)

☎6771-2757 ☎6775-5693

- 文の里中学校夜間学級(阿倍野区美章園1-5-52)

☎6621-0790 ☎6621-6729

- 東生野中学校夜間学級(生野区新今里7-9-25)

☎6752-2889 ☎6753-2337

## 窓口のお呼び出し状況がHPで確認できます

区役所の窓口が各種申請・届出など時期により大変混雑し、ご迷惑をおかけしていますことをお詫びします。

8月より住民情報担当と保険年金担当の窓口に関して、区役所にお越しいただく前に混雑状況が確認できるように、また少しでも待ち時間を有効にご活用いただけるように、現在の待ち人数の状況や住民票など各種証明書のお渡し状況をホームページに掲載しています。ぜひご利用ください。

問合せ／区役所総務課

☎6930-9625 ☎6932-0979



住所異動の  
届出に行こうかな。  
待ち人数は…

## 「納期限のお知らせ」メール配信のご案内

市税の納期限1週間前および前日に納期限をメールにてお知らせするサービスです。うっかり納付忘れを防止するためにも、ぜひご登録ください!

利用できる税目／個人市・府民税(普通徴収)、  
固定資産税・都市計画税

登録方法／ホームページまたは下記QRコードより、ご登録ください。

問合せ／財政局収税課(収納管理グループ)

☎6208-7786 ☎6202-6953

☎http://www.city.osaka.lg.jp/

seisakukikakushitsu/page/0000036691.html



## 介護予防ポイント事業の登録時研修を開催します

申込要  
無料

介護保険施設で入所者の話し相手や食事介助の補助を行い、活動実績に応じてポイントが貯まります。貯めたポイントは換金できます。

登録時研修の受講が必須ですので、ぜひご参加ください。

と き／9月26日(火) 13:30～16:30

ところ／在宅サービスセンター ゆうゆう(中央2-11-16)

対 象／市内在住の65歳以上の方

定 員／30名(先着順)

申込み／電話・FAX・送付・メールのいずれかで、住所・氏名・年齢・電話番号・研修の開催日をご連絡ください。

※他の日程でも順次開催します。詳しくはホームページをご覧ください。

問合せ／大阪市社会福祉協議会 介護予防ポイント事業担当(〒543-0021 天王寺区東高津町12-10)

☎6765-5610 ☎6765-5607

✉kypoint@osaka-sishakyo.jp



## 第10回特別弔慰金の請求はお済みですか

戦没者等遺族に対する第10回特別弔慰金の請求受付が平成30年4月2日(月)で終了します。期日を過ぎると請求できませんのでご注意ください。

また、請求のための必要書類の取得に時間を要する場合があります。請求がお済みでない方は、お早めにご申請ください。

内 容／5年償還の記名国債25万円

対 象／平成27年4月1日現在、公務扶助料や遺族年金などを受けていない、戦没者等の死亡当時のご遺族(1名のみ)

受付期間／平成30年4月2日(月)まで

## ～既に請求を済まされた方へ～

区役所で受け付けた請求書類は、すみやかに審査したうえで大阪府へ送付しておりますが、現在、大阪府及び各本籍地(都道府県)での裁定に大変時間を要しております。これにより国債の交付が大幅に遅れ、概ね1年半程度お待ちいただいている状況となっております。国債が区役所に届き次第、順次すみやかに国債交付のお知らせを発送させていただいておりますので、今しばらくお待ちいただきますようお願いいたします。

申請・問合せ／区役所市民協働課(区役所3階33番窓口)

☎6930-9734 ☎6931-9999

## 秋の交通安全運動 9月21日(木)～30日(土)

申込不要  
無料

## ●交通安全運転者講習会日程表

と き	ところ
9月 5日(火)	関目東小学校
9月11日(月)	東中浜公園集会所
9月12日(火)	鯉江東小学校
9月19日(火)	嶋野小学校

いずれも18:30～約1時間(受付は18:00～)

内 容／講話とビデオ上映 ※駐車場はありません。

問合せ／城東交通安全自動車協会 ☎6931-2604

城東警察署交通課 ☎6934-1234

## ●交通安全大会

と き／9月24日(日) 14:00～16:00

ところ／区民センター2階 城東KADO-YAがもよんホール(中央3-5-45)

内 容／書道家 安田 舞さんによる席上揮毫や警察本部安全教育班による交通安全教育など

問合せ／城東警察署 ☎6934-1234

## 「平成29年就業構造基本調査」を実施します

10月1日現在で就業構造基本調査を実施します。

調査をお願いする世帯には、9月中・下旬に顔写真付きの調査員証を携行した統計調査員が伺い、聞き取り調査や調査書類の配付を行います。パソコンやスマートフォンでの回答も可能となっていますので、ご協力をお願いいたします。

問合せ／区役所総務課 ☎6930-9928 ☎6932-0979





## 平成30年4月からの保育所・認定こども園等の利用申込を受付します

年度途中に申込みをされた方も期間中にもう一度申込みをしてください。

**申込書配付期間**／9月15日(金)～10月16日(月)

保育所・認定こども園は日曜日・祝休日を除く10:00～16:00

保健福祉センターは土・日曜日・祝休日を除く9:00～17:30

**申込書配付場所**／保育所・認定こども園または保健福祉センター保健福祉課(区役所1階17番窓口)

※小規模保育事業所では配付していません。

※申込書等は9月15日(金)から、こども青少年局ホームページよりダウンロード可。

**受付期間**／10月2日(月)～16日(月) 9:00～17:30

**受付場所**／区役所1階 101会議室

※保育所・認定こども園・小規模保育事業所では受付を行いません。

**利用基準**／保護者が仕事などの理由により家庭で保育ができない場合、その他保育の実施が必要と認められる場合。



### 保育所・認定こども園

	施設名	所在地	電話番号	定員	開所時間
市 立	鯉江保育所	今福西1-13-4	6931-8080	138名	7:30～18:30
	嶋野保育所	嶋野西5-3-3-100	6961-3756	135名	7:30～19:30
	関目保育所	関目1-24-27	6931-7070	115名	7:30～19:30
公設民営	今福南保育所	今福南4-6-48-100	6934-5098	144名	7:30～18:30
私 立	諏訪保育園	諏訪1-8-5	6961-0820	270名	7:00～19:00
	くれない保育園	嶋野東3-23-12	6961-7529	230名	7:00～19:00
	今福保育園	今福南2-21-14	6931-2890	256名	7:00～19:00
	すみれ保育園	古市1-20-82	6931-3330	198名	7:00～19:00
	愛育保育園	野江2-15-8	6931-0565	200名	7:00～19:00
	なかよしすみれ保育園	古市1-21-3	6931-3350	115名	7:00～19:00
	ゆりかご保育園	嶋野東3-31-19	6961-1512	107名	7:00～19:30
	森之宮保育園	森之宮2-1-58	6967-0212	150名	7:30～18:30
	わんわん保育園	中央3-7-4	6939-7711	148名	7:00～22:00
	つばさ保育園	関目1-18-22	6930-1081	185名	7:00～19:00
	成徳保育園	放出西1-3-18	6963-9966	110名	7:00～19:00
	たつこの保育園	新喜多1-2-7-101	6936-0755	110名	7:30～19:30
	ゆりかご第二保育園	新喜多東1-1-7	6965-1552	84名	7:00～19:00
	野江まつのはな保育園	野江2-12-15	6934-1101	90名	7:30～19:30
	きらら保育園	関目3-8-4	6931-7720	90名	7:30～19:00
	大阪信愛保育園※1	古市2-7-30	6939-4391	40名	7:30～18:30
	東中浜ひばり保育園(東中浜保育所)	東中浜2-4-31	6967-2282	119名	7:30～18:30
	今福青い鳥保育園	今福西1-6-30	6936-2500	90名	7:00～19:00
	認定こども園 城東ちどり保育園	諏訪3-6-33	6167-3755	302名	7:00～20:00
	古市たいよう学院	古市1-16-12	6930-7050	206名	7:00～19:00
	成育児童センター	成育1-6-12	6786-1211	90名	7:00～19:00
	関目聖マリア幼稚園※2	成育4-8-12	6932-4779	300名	7:30～18:30
	関目聖マリア幼稚園(こひつじ)※1	成育4-22-2	6931-2323	35名	7:30～18:30

利用可能年齢:0～5歳(年齢は平成30年4月1日現在、0歳児は満6か月以上が原則)

認定こども園の1号認定(幼稚園としての利用)の申込みは、直接施設にご確認ください。

※1…0～2歳児対象。 ※2…3～5歳児対象。定員は、1号認定(幼稚園としての利用)270名と2号認定(保育施設としての利用)30名です。

### ●平成30年4月1日新規開設予定保育施設

施設名	所在地	電話番号	設置・運営主体	定員	開所時間
(仮称)がもう保育園	中央2丁目	6915-8558	(社福)敬愛会	119名	7:00～19:00
(仮称)城東ゆめの樹保育園	今福西6丁目	6934-6001	(社福)三養福祉会	300名	7:30～19:30
(仮称)城東つば保育園	嶋野西3丁目	090-7888-6871	仮称(社福)子どものアトリエ	90名	7:30～19:00

※工事・認可の状況によっては、平成30年4月1日の開設が遅れる場合があります。

### 小規模保育事業所

施設名	所在地	電話番号	設置・運営主体	定員	開所時間
城東ちどり保育園 ちどりキッズ	諏訪2-4-3-101	6965-0505	城東ちどり保育園	17名	7:30～18:30
エンジェルキッズ城東園	今福西5-11-27	6939-3800	(株)セリオ	12名	8:00～19:00
嶋野東みらい保育園	嶋野東2-1-15	6955-9733	松下金属工業(株)	19名	8:00～19:00
ゆめみ保育園	東中浜6-8-23	4258-7100	(株)トランスネットキワ	19名	7:30～19:30
かいせいプチ保育園今福園	今福西4-1-23	6180-4900	(株)成学社	19名	7:30～18:30
もりのこルーム	森之宮2-9-106	080-3501-0213	森之宮保育園	11名	7:30～18:30

利用可能年齢:満6か月～2歳(年齢は平成30年4月1日現在)

- ・保育施設、保育事業の見学を希望される場合は、必ず事前に連絡をしてください。
- ・申込み状況については、10月末頃にこども青少年局ホームページにて公表する予定です。

## 平成30年4月からの幼稚園 園児募集のお知らせ

	施設名	所在地	電話番号
市立	鯉江幼稚園	今福西3-7-17	6931-2970
	城東幼稚園	嶋野東3-13-6	6961-4664
私立	大阪信愛女学院幼稚園	古市2-7-30	6939-4391
	野江幼稚園	成育3-4-20	6933-0071
	蒲生幼稚園	蒲生4-13-9	6931-6695
	全愛幼稚園	嶋野西3-6-2	6961-1627
	放出幼稚園	放出西3-5-16	6961-4110
	中浜幼稚園	中浜2-11-41	6962-0995

願書配付・受付の期間や方法などは、幼稚園によって異なります。(区役所では配付しておりません。)また、保育時間・預かり保育についても、幼稚園により多少異なります。

**いずれも詳細は各園にお問い合わせください。**

※18ページに関連記事を掲載しています。

問合せ／保健福祉センター保健福祉課(子育て教育)区役所1階17番窓口 ☎6930-9857 ☎6932-1295

### 子育て支援施設・事業のことは「保育・子育てコンシェルジュ」へ!

申込不要  
無料

お子さんとその保護者の方、または妊娠している方からのご相談をお受けし、情報を提供します。また、必要に応じて個別のニーズに合った保育所・幼稚園・認定こども園などの施設や、地域の子育て支援事業をスムーズにご利用いただけるようお手伝いします。詳しくは、下記までお問い合わせください(ご相談は予約優先)。

問合せ／保健福祉センター 子育て支援室

☎6930-9857 ☎6932-1295

### 親子で楽しむ絵本広場

申込不要 無料

と き／9月27日(水)11:00～11:30

ところ／子ども・子育てプラザ3階 遊戯室(今福西1-1-39)

対 象／乳幼児とその保護者

定 員／50組(当日先着順)

問合せ／子ども・子育てプラザ

☎・☎6933-2880



### シリーズ 子育てサロン みんなで子育て!みんなで応援!

#### 放出地区 すまいるKID'S

活動場所／放出福祉会館(放出西3-13-1)

開催時間／第1・2・4金曜日 10:00～12:00

月1回のお誕生日会ではメダルやお母さんへの感謝状をプレゼントしています。どちらも大好評!秋にはサロン内でミニ運動会を開催し、冬のクリスマス会には引っ越しで遠方に行かれた方たちも一緒に参加して同窓会のような



楽しい雰囲気です。子育ての悩みにも親身になって相談にのってくれます。人との出会い、繋がりを大切にしているサロンです。

城東区子育て情報 メールマガジン配信中!  
osaka.entry18@mmag.city.osaka.lg.jp



問合せ／保健福祉センター子育て支援室  
☎6930-9857 ☎6932-1295







## 子育て

### 第16回 わくわく子育てフェスティバル

申込不要 入場無料

子育てをしている保護者を支援するため、「子育ては楽しい」をコンセプトに、区内の子育てに関わる機関が一堂に会し、地域とのつながりの中で子育ての楽しさを伝え、交流を深めます。ぜひ、ご参加ください♪

と き／10月7日(土) 11:00～15:00(雨天決行)

ところ／区民センター2階 城東KADO-YAがもよんホール  
(中央3-5-45)および区役所1階東側入口前スペース・  
蒲生公園扇形スペース(つどいの広場西隣)  
※城東KADO-YAがもよんホール内での、飲食や  
ベビーカー使用はご遠慮ください。

問合せ／保健福祉センター保健福祉課(わくわく子育てフェスティバル事務局) ☎6930-9142 ☎6931-9999

城東区社会福祉協議会 ☎6936-1153 ☎6936-1154

内 容／ねんどあそび、スタンプラリー、ミニアスレチック、  
白パイ、ミニパト、ミニ消防車 ほか



## 健康

### 平成29年10月から 「胃内視鏡検査」を開始します

予約要 有料

50歳以上の方は、胃部エックス線検査または胃内視鏡検査いずれかを選択して受診できますが、同一年度中に両方の検査は受診できません。

対象者／受診日現在50歳以上の市民の方

受診間隔／2年に1回(胃内視鏡検査を受診した翌年度は、  
胃がん検診を受診できません)

ところ／取扱医療機関(9月より予約可) 費用／1,500円

申込み／直接取扱医療機関へご連絡ください。

※検診の内容など詳しくは、本市ホームページで  
ご確認いただくか下記までお問い合わせください。

問合せ／

健康局健康づくり課 ☎6208-9943 ☎6202-6967

保健福祉センター保健福祉課 ☎6930-9882 ☎6930-9936

### 市民医学講座 「突然死からあなたのいのちを守る」

申込不要 無料 手話通訳あり

と き／9月9日(土) 14:00～16:00

ところ／大阪市立総合医療センター さくらホール  
(都島区都島本通2-13-22)

定 員／250名(当日先着順)

問合せ／大阪市立総合医療センター 地域医療連携センター  
☎6929-1221 ☎6929-0886

### 特定健康診査

予約不要 無料

と き／9月10日(日) 9:30～11:00

ところ／区役所2階 保健福祉センター

内 容／血液検査・検尿・身体測定・血圧測定等

対 象／大阪市国民健康保険加入者(40歳以上)、  
後期高齢者医療保険加入者

※受診券と保険証を必ずご持参ください。

問合せ／受診券については

●大阪市国民健康保険加入者:

区役所窓口サービス課(保険年金:保険)

☎6930-9956 ☎6932-0979

●後期高齢者医療保険加入者:

大阪府後期高齢者医療広域連合給付課

☎4790-2031 ☎4790-2030

受診内容等については

保健福祉センター保健福祉課(保健)

☎6930-9882 ☎6930-9936



こころと向き合う川柳⑨

～老いとの向き合い方、自分らしい生き方を共に考える川柳～

済生会野江病院 地域医療連携課 職員一同より

「伝えよう 元気なうちに 我が想い」

区民の皆さまからも川柳を募集しております!

問合せ／保健福祉センター保健福祉課(保健)

☎6930-9882 ☎6930-9936



## 健康講座 保健栄養コース



予約要 無料

食生活や健康づくりに関心のある方、地域で食育ボランティア活動をしてみたい方、受講してみませんか!

6回以上の参加で修了証をお渡しします。

と き	内 容
10月 5日(木)	開講式、保健福祉センターの働きと健康づくり、食生活改善の歩みと現状
10月12日(木)	やさしい栄養の話、食事バランスガイド
10月19日(木)	献立の立て方
11月 2日(木)	ライフサイクルと健康管理、身近な食品・環境衛生
11月 9日(木)	脂質異常症予防、糖尿病予防、高血圧予防
11月16日(木)	高齢者の食生活、食品の表示、食物アレルギー、骨粗しょう症予防
11月30日(木)	家庭でできる運動(運動実習)
12月 7日(木)	肥満予防(調理実習)
12月14日(木)	閉講式、地区組織活動について、調理実習

と き／いずれも9:30～12:00

ところ／保健福祉センター保健福祉課  
(区役所2階2番窓口)

対 象／区内にお住まいで、健康づく  
りや食生活の改善に関心のある  
方、地域で食育ボランティア  
活動ができる方など

定 員／40名(先着順)

申込み／下記問合せ先まで

締切り／9月28日(木)

問合せ／

保健福祉センター保健福祉課(保健)

☎6930-9882 ☎6930-9936

## 予防接種・結核健診・各種がん検診等の日程

ところ／区役所2階 保健福祉センター

	と き	対 象	費用・その他
予約不要 BCG接種	9月21日(木)、10月19日(木) 13:30～15:00	生後12か月未満の乳児 ※1歳の誕生日前日まで (標準は5～8か月児)	無 料 ※予防接種手帳の説明をよく読み、予診票に記 入し、母子健康手帳とともにご持参ください。
予約不要 結核健診	9月20日(水)10:00～11:00	15歳以上の市民の方	胸部エックス線撮影 …………… 無 料
予約要 乳がん検診・ 骨粗しょう症検診	11月14日(火) 13:30～14:30	マンモグラフィ:昭和・大正の 偶数年生まれで40歳以上の 女性で市民の方(条件あり) 骨粗しょう症検診:18歳以上の市民の方	マンモグラフィ …………… 1,500円 骨粗しょう症検診 …………… 無 料
予約要 胃・大腸・ 肺がん検診	10月23日(月)、11月21日(火) 9:30～10:30	40歳以上の市民の方 (条件あり)	胃がん… 500円、大腸がん… 300円 肺がん(エックス線) …………… 無料 (条件により、たんの検査… 400円)
予約要 風しん抗体検査	9月20日(水)、10月18日(水) 10:00～11:00 10月5日(木) 13:30～14:30	市民の方で妊娠を希望する女性 とその配偶者、妊娠している女 性の配偶者(条件あり)	無 料
予約要 肝炎ウイルス検査	9月20日(水)、10月18日(水) 10:00～11:00	20歳以上の市民の方で、 不安のある方等(条件あり)	無 料
予約不要 歯科相談	9月19日(火)、10月23日(月) 9:30～10:30	市民の方	無 料

ところ／関目小学校(関目6-5-5)

予約要 乳がん検診	10月28日(土) 9:30～10:30	マンモグラフィ:昭和・大正の 偶数年生まれで40歳以上の 女性で市民の方(条件あり)	1,500円
--------------	----------------------	--	--------

問合せ／保健福祉センター保健福祉課(保健) ☎6930-9882 ☎6930-9936



● 相 談 ●

■ 城東区役所での専門相談 予約要 相談無料 市民対象

	と き	定 員	ところ・申込み・問合せ
弁護士による相談※1	9月13日(水)、20日(水)、27日(水) 13:00～17:00 (毎月第2・3・4水曜日)	第2・4水曜日24名、 第3水曜日16名(先着順) (相談時間:30分以内)	<b>ところ</b> ／区役所3階 法律相談室 <b>申込み</b> ／相談日当日9:00より電話受付 <b>予約専用電話</b> ／ ☎06-6930-9097 <b>問合せ</b> ／区役所総務課(総合企画) ☎6930-9683 ☎6932-0979
司法書士による相談※2	9月6日(水)、10月4日(水) 13:00～16:00 (毎月第1水曜日)	8名(先着順) (相談時間:45分以内)	
宅地建物取引士による相談※3	9月8日(金)13:00～16:00 (毎月第2金曜日)	6名(先着順) (相談時間:30分以内)	

- ※1 土地・建物、金銭貸借、相続・遺言、離婚・親権などの相談(申し込み時に電話がつながりにくいため、ご迷惑をお掛けいたします。)
- ※2 不動産登記、相続、成年後見などの相談(申し込み時に電話がつながりにくいため、ご迷惑をお掛けいたします。)
- ※3 住宅購入の契約や手付金、賃貸マンションの申込みや契約など、不動産に関する一般的な相談

■ 市民法律相談 相談無料 市民対象

	と き	ところ	定 員	申込み・問合せ
予約要 弁護士による 日曜法律相談	9月24日(日) 9:30～13:30	旭区役所 (旭区大宮1-1-17)	16名 (先着順)	<b>申込み</b> ／9月21日(木)、22日(金) 9:30～12:00 <b>予約専用電話</b> ／ ☎06-6208-8805 <b>問合せ</b> ／大阪市総合コールセンター ☎4301-7285 ☎6373-3302
予約不要 弁護士による ナイター法律相談	9月15日(金) 18:00～21:00 (受付は17:30頃～20:00)	中央区民センター (中央区久太郎町1-2-27)	40名 受付開始時に 順番を抽選し、 以降先着順	<b>問合せ</b> ／大阪市総合コールセンター ☎4301-7285 ☎6373-3302

■ 行政相談 予約不要 相談無料 市民対象

内容／国の行政活動全般に関する苦情や相談

と き	ところ	申込み・問合せ
9月26日(火)13:00～16:00 (毎月第4火曜日)	区役所3階 法律相談室	<b>申込み</b> ／当日先着順(受付は15:00まで) <b>問合せ</b> ／区役所総務課(総合企画) ☎6930-9683 ☎6932-0979

■ 就労相談 相談無料 市民対象

内容／就労に関する助言や情報の提供

と き	定 員	申込み	ところ	問合せ
9月14日(木)、28日(木) (毎月第2・4木曜日) (※祝日の場合は休み)	13:30～16:00 定 員／5名 (相談時間:30分以内)	予約不要 当日受付順	区役所3階 法律相談室	地域就労支援センター ☎0120-939-783 ☎6567-6891
	16:00～17:00 定 員／2名 (相談時間:30分以内)	予約要 当日11:00までに 地域就労支援センター ☎0120-939-783へ		

■ 経営相談 予約要 相談無料 市民対象

と き	ところ	対 象	申込み・問合せ
随時 平日 9:00～17:00	相談場所は①城東区役所 ②大阪商工会議所東支部 (都島区東野田町4-6-22 ニッセイ 京橋ビル2階) ③申込者の事業所から選択できます。	区内に主たる事業所をお持ちの中小企業の事業者および創業予定者	<b>申込み</b> ／下記問合せ先までご希望の日時・場所をお知らせください。 <b>問合せ</b> ／区役所総務課(総合企画) ☎6930-9937 ☎6932-0979 ✉joto-boshuu@city.osaka.lg.jp

■ 人権擁護委員※による特設人権相談所 予約不要 相談無料

※人権擁護委員とは・・・法務大臣から委嘱された、人権問題に理解や熱意のある地域住民の方

と き	ところ	問合せ
9月15日(金) 13:30～16:00	区役所3階 311会議室	問合せ／大阪第一人権擁護委員協議会 ☎6942-1196 ☎6942-1627



● イベント・講座 ●

B.LEAGUE2017-18シーズン開幕戦!

大阪市をホームタウンとする大阪エヴェッサを応援しよう!  
 大阪エヴェッサvsアルバルク東京  
**と き**／9月30日(土)17:05試合開始(予定)  
 10月1日(日)14:05試合開始(予定)

10月1日(日)13:00開始予定のオープニングイベントで  
 重中学校吹奏楽部が演奏します。

**ところ**／府民共済SUPERアリーナ(此花区北港緑地2-2-15)  
 【2017-18シーズン開幕記念】  
**①応援Tシャツプレゼント**  
 入場時に開幕記念応援Tシャツをプレゼント!  
 ※各日、なくなり次第終了します。

**②小中学生無料招待!!**  
 開幕戦で、ホームタウンである大阪市内24区に通われている小中学生の皆さんを対象とした「大阪市小中学生招待」を実施! 試合当日は、各大阪市立小中学校から配付されるチラシを必ずご持参ください。※席種は2階自由席

**チケット引き換え方法**／チラシの記入欄に必要事項を明記のうえ、試合当日に会場の小中学生招待ブースへお持ちください。チケットと交換します。

※保護者の方は事前にチケットを購入してください。

詳細はこちらのQRコードから!



問合せ／  
 大阪エヴェッサ クラブオフィス  
 ☎0120-937-625  
 (平日10:00～17:00)



©OSAKA EVESSA

第25回 城東区民グラウンドゴルフ大会 申込要 有料

**と き**／10月8日(日)9:00開会(受付8:30～)  
**ところ**／蒲生野球場(中央3-5 蒲生公園内)  
**対 象**／区内在住・在勤の方 ※学生を除く  
**定 員**／120名(先着順)  
**費 用**／500円  
 (保険料含む)

**申込み**／9月4日(月)～9月30日(土)に参加費を添えて下記問合せ先または城東区体育厚生協会(区グラウンドゴルフ連盟)へ

問合せ／大阪市コミュニティ協会城東区支部協議会(上記期間中、区民センターに臨時出張受付窓口を設置します)  
 ☎4255-6066 ☎4255-6088



健康な体をつくろう! ～オースタムチャレンジスポーツ～ 申込不要 無 料

**と き**／9月10日(日)10:00～15:00  
**ところ**／区民センター2階  
 城東KADO-YAがもよんホール(中央3-5-45)  
**内 容**／ストレッチ体操、体力測定(握力・長座体前屈等)など  
**服 装**／運動のできる服装・靴にてご参加ください。  
 問合せ／城東区スポーツ推進委員協議会  
 ☎080-8333-2690





## ● イベント・講座 ●

セレッソ大阪を応援しよう!!  
城東区民デーセレッソ大阪  
VS  
大宮アルディージャ

©1994 OSASA F.C.

区内に在住・在勤・在学の皆さんは優待価格で入場いただけます(優待価格は前売り券のみ)。  
3年振りにJ1に復帰したセレッソ大阪を応援しましょう!

**と き**／10月29日(日) 16:00キックオフ **ところ**／キンチョウスタジアム(東住吉区長居公園1-1)  
**費用**／大人(高校生以上)1,500 円(通常前売 2,700円)、小・中学生500 円(通常前売 1,000円)、  
幼児以下は無料(座席が必要な場合は小・中チケット要) ※チケットはメインミックス自由席です。

**購入方法**／必ず事前に引換券を購入してください。

いずれもPコード:834-843

セブンイレブン店頭

24時間対応

※発売初日の取り扱いは10:00から

「マルチコピー機 トップ画面」→「エンタメチケット」

→「チケット」→「チケットぴあ」→「Pコードで探す」を選択

サークルK・サンクス店頭

午前5:30～翌日の午前2:00

※発売初日の取り扱いは10:00から

「Kステーショントップ画面」→「チケット」

→「チケットぴあ」→「探して購入」→「Pコードで探す」を選択

**販売期間**／9月9日(土)～10月26日(木) ※1人につき4枚まで購入できます。※販売枚数に達し次第、優待販売を終了します。

**チケットの引き換え方法**／試合当日に会場の「城東区民応援デー受付ブース」で引換券をチケットと交換します。

**引き換え時間**／12:30～16:30 ※チケット引き換えの際に区内に在住・在勤・在学である証明(区広報誌「ふれあい城東」、運転免許証、健康保険証、名刺、学生証など)をご提示ください。



チケットに関する問合せ／セレッソ大阪事務局(代行事務局) ☎6110-5657



## 緑のカーテン展示会・コンテストin城東区

今年、ヒートアイランド対策の一環である「緑のカーテンづくり」に取り組まれた皆さんから届いた栽培記録票や写真等の展示と、皆さんの投票で優秀作品を選ぶ「緑のカーテン展示会・コンテスト」を開催します。

**と き**／9月25日(月)9:00～  
10月6日(金)11:00

※最終日は10:00から表彰式

**ところ**／区役所1階 ロビー

問合せ／区役所市民協働課

(市民活動支援)

☎6930-9042

☎6931-9999



## ゆっくりらくご 申込不要 有料

三代目桂 花園治さんと露の瑞さんをお迎えします。

落語初心者の方がふらりと立ち寄っても楽しめる、気軽に面白い生の落語を聴いてみませんか?

**と き**／9月22日(金) 19:00～  
(18:30開場)

**ところ**／区民センター4階 大会議室  
(中央3-5-45)

※当日は全席自由席

**定 員**／90名

※チケットがなくなり次第終了

**費用**／前売1,000円、当日1,200円

**申込み**／区民センター窓口にて発売中

問合せ／区民センター

☎6932-2000 ☎6932-2030

## 子育て支援ボランティア講座 申込要 無料

**と き**／①9月1日 ②9月15日  
③9月22日 ④9月29日 ⑤10月6日  
⑥10月13日 ⑦10月20日  
⑧10月27日 いずれも金曜日の  
13:00～16:15

※講座は開始していますが、途中参加可能です。

**ところ**／①～④東成区社会福祉協議会  
(東成区大今里南3-11-2)

⑤～⑧城東区社会福祉協議会

(中央2-11-16)

**対 象**／区内もしくは近隣区にお住まいの成人の方

**定 員**／30名(先着順)

**申込み**／電話または来館にて

問合せ／城東区社会福祉協議会

☎6936-1153 ☎6936-1154

## 水探検隊「水の流れツアー」 申込要 無料



毎日の暮らしと都市活動を支える上下水道の役割、重要性を認識していただくため、施設見学等により、自然の水(淀川)から取水し、「水道水」を浄水場でつくり、各ご家庭等で使用した「下水」を下水処理場できれいにした後、再び自然にかえすという一連の流れを学んでいただきます!

また、自然(大川)を普段とは違った視点(船上)から観察し、「水」に対する関心と理解を深めていただきます。

**と き**／10月21日(土) 9:30～16:00(雨天決行)

**ところ**／柴島浄水場、水上バス「アクアライナー」による大川周遊、下水道科学館、海老江下水処理場

※屋外を歩く行程などもあります。

**対 象**／市内在住または在学の小学生と保護者

**定 員**／80名程度(多数抽選)

**申込み**／往復ハガキの裏面に「水の流れツアー参加希望」と明記のうえ、参加者全員(4名まで)の氏名(フリガナ)・年齢(小学生は学校名も)、代表者の氏名・住所・電話番号を記載し、表面に抽選結果送付先の住所・氏名を記載して下記問合せ先まで送付してください。

※抽選結果は9月末頃にお知らせします。

※はがきの料金不足、消せるボールペンを使用した場合は受付不可です。

**締切り**／9月22日(金)

問合せ／建設局下水道河川部調整課

(〒559-0034 住之江区南港北2-1-10 ATCビル ITM棟6階)

☎6615-7586 ☎6615-7690

✉la0086@city.osaka.lg.jp

## 第66回ロビーコンサート ～秋の夜に 親子で楽しむ コンサート～

申込不要 無料

**と き**／9月27日(水) 18:30～  
(1時間30分程度)

**ところ**／区役所1階庁舎北側  
(屋外)

※雨天時は1階ロビーで実施

**定 員**／130名(当日先着順)

問合せ／区役所市民協働課

(市民活動支援)

☎6930-9093

☎6931-9999



## 第1部 ～秋の夕べのジャズ・ポップス～

マクロバティックス

**出 演**／M-Acrobatix

すみもと ゆういち まえだ

(住元 雄一、前田 あつこ)

**曲 目**／Agua De Beber、A列車でいこう、

スカイ ハイ Sky High ほか



## 第2部 ～Liedens Autumn Concert～

リーデンズ オータム コンサート

**出 演**／Liedens Trombone Quartet

リーデンズ トロンボーン カルテット

(藤井 航平、長谷川 宏文、

浅井 和也、碓井 康平)

**曲 目**／ジブリメドレー、北酒場、ふるさとのうた ほか







●イベント・講座●

大阪シティウォーク2017-2018に参加しませんか

申込不要 ※事前申込可 有料

市内の史跡や古い町並から歴史を体感できるウォーキングイベント。初めて参加する方やお子さん、高齢の方など誰もが楽しめます!

**スタート時間**／ロングコース(約12～16キロ)

8:30 受付開始  
ショートコース(約6～8キロ)  
9:30 受付開始  
ゴール受付 15:00まで

**費用**／700円(保険料含む)

※事前申込は600円、団体(10名以上)はお一人500円、中学生以下無料

**申込み**／ファックスまたはハガキに区役所1階区民情報コーナーで配布しているチラシ裏面の必要事項を記載し、大阪シティウォーク事務局へ。ホームページからも申込可。QRコードでの申込みはこちら▶



と き	タイトル	コース概要
9月18日(月・祝)	幕末から明治維新を歩く	もりのみやキューズモール～玉造稲荷神社～造幣局～もりのみやキューズモール
10月29日(日)	大阪港開港150年記念ウォーク	築港赤レンガ倉庫～天保山～京セラドーム大阪～築港赤レンガ倉庫
11月19日(日)	御堂筋完成80周年記念ウォーク	うつぼ公園～北御堂～南御堂～四天王寺～御霊神社
3月18日(日)	江戸幕府最後の牙城、大阪城から歩く	大阪城公園～八軒家浜～中之島公園～大阪城公園

※その他詳細は、下記までお問い合わせください。

**問合せ**／「大阪シティウォーク」事務局

☎6205-0818 ☎4707-0331

🌐http://osakacitywalk.com

城東図書館の催し物

申込不要 無料

〒536-0005 中央3-5-45(城東区複合施設4階) ☎6933-0350 ☎6933-0351

**休館日**／月曜日・第3木曜日(ともに祝日は開館)、年末年始、蔵書点検期間  
大阪市立図書館ホームページ／http://www.oml.city.osaka.lg.jp

①あんこっこ★げきじょう  
～人形げき はじめのいっぽ～

**と き**／9月15日(金) 11:00～11:30

**内容**／人形げきグループ“あんこころもち”の皆さんによる音楽人形げきやふれあいあそびなど、赤ちゃんから楽しめるプログラム

**定 員**／60名(当日先着順)

②ワクワクえほんDAY♪  
～絵本で子育て!みんなで子育て!～

**と き**／9月19日(火) 10:45～11:30

**内容**／ふれあい遊びや手遊び、絵本のよみきかせなど

**定 員**／30名(当日先着順)



**ところ**／いずれも城東図書館多目的室 **対象**／②、⑤乳幼児とその保護者

③水曜おたのしみ会

**と き**／9月6日(水)、13日(水)、20日(水)、27日(水)

**内容**／おはなし、絵本のよみきかせ、紙しばいなど

**定 員**／60名(当日先着順)

④えほんのひろば

**と き**／9月9日(土) 14:00～14:30

**内容**／絵本のよみきかせ、手あそびなど

**定 員**／60名(当日先着順)

⑤絵本でにっこり(^^)

**と き**／9月26日(火) 10:30～11:00

**内容**／0歳から楽しめるよみきかせや手あそびなど

**定 員**／30組(当日先着順)



移動図書館  
まちかど号

移動図書館まちかど号では、約3,000冊の本を載せて貸し出しを行っています。

**問合せ**／中央図書館自動車文庫

☎6539-3305 ☎6539-3336

●中浜小学校南門  
9月12日(火) 10:10～11:10

●城東小学校東門  
9月12日(火) 11:35～12:15

●森之宮団地4号棟西側  
9月12日(火) 14:00～15:10

●諏訪小学校分校跡グラウンド  
9月13日(水) 10:15～11:20

●市営鳴野住宅2号棟と3号棟の間  
9月14日(木) 14:20～15:20

●放出福祉会館前  
9月15日(金) 10:20～11:00

●市営今福南第3住宅集会所前  
9月16日(土) 14:00～14:30

●市営古市東住宅1号館前★  
9月22日(金) 13:00～13:50

★は巡回場所が変更しています。

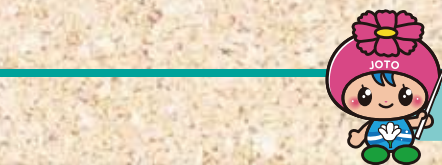

●城東区通信●



城東大好記

さあ、夏休み!!  
風鈴をつくろう!!～関目商店街～

7月20日(木)

関目商店街で風鈴を用いた地域活性化イベントに行ってきました。このイベントは関目商店街振興組合、関西大学の学生、大阪商工会議所東支部、区役所の四者で開催され今年で7回目になります。

猛暑の中、関目小学校と関目東小学校1～3年生の生徒をはじめ125名の子どもたちが参加し、風鈴の模様付けや短冊に自分の目標などを一生懸命書いていました。物づくりの楽しさや多くの人とふれあうことの大切さを感じていただくとともに、商店街をより身近なものとして感じてもらえたのではないのでしょうか。

みんなが楽しめる合唱祭

8月6日(日)

「第9回JOTO合唱祭」に行ってきました。26組のグループが出演され、可愛い振付で元気よく歌ってくれたちびっこ合唱団をはじめ、美しい唱歌や趣向を凝らした楽しいパフォーマンスなどが披露さ



れていました。みんなが楽しめる合唱祭を通じて“潤いのあるまちの実現”を目指されている「JOTO合唱祭をつくる会」の活動を、これからも応援していきます。



2025年万博を大阪・関西へ



そもそも、万博ってなあに?

万博とは、BIE(博覧会国際事務局)の承認のもと、国際博覧会条約に基づき開催される国際博覧会。

★登録博覧会…開催期間が6週間以上6か月以内で、2つの登録博覧会には少なくとも5年以上の間隔を置かなければならない。(愛・地球博[2005年・愛知県]、2025年万博)

★認定博覧会…開催期間が3週間以上3か月以内で、2つの登録博覧会の間に1回だけ開催できる。(アスタナ博[2017年・カザフスタン])



1970年開催当時、万博史上最多の入場者数\*で、大阪はめちゃめちゃ盛り上がったんだよ!!

\*6,421万8,770人



松本区長も大阪万博にいったんだそう!  
当時の思い出教えて!



大阪万博で覚えているのはアメリカ館の「月の石」と「アポロ宇宙船」、太陽の塔の中の「生命の樹」かな。市立科学館のオムニマックスみたいな、みどり館の「アストロラマ」も迫力があつたよ。それに万博って聞くと三波春夫さんの「世界の国からこんにちは」が頭の中で再生されるね。50年近くたって印象に残るくらい万博って楽しかったよ。2025年の万博誘致、成功するようコスモちゃんも盛り上げに協力してよね。



いいないなー!とっても楽しそう!  
よし!頑張って盛り上げるぞー!

1970年開催大阪万博の写真提供:大阪府



ツイッター @cosmos\_JOTO





## おおさか掲示板

## 子どもの教育・医療 無償化へ

### 記号の見方

📅日時・期間 📍会場 💵費用 📏締め切り 📝申し込み 🗨️問い合わせ  
🌐大阪市ホームページ 📧Eメール  
📠〒530-8201 大阪市北区中之島1-3-20 大阪市役所内  
📠FAX特に記載のないものは市外局番「06」です。

- 講座・催し等で特に記載のないものは、「無料、申し込み多数の場合は抽選、締め切りは当日必着」です。抽選の結果は当選者のみ通知します。
- 往復ハガキで申し込む際は、返信用あて先の住所・氏名をお忘れなく。
- 費用について、複数区分ある場合は、「〇〇円ほか」としています。

掲載している記事の情報は、🌐のおおさか掲示板掲載ホームページでご覧いただけます。



ホームページ

おおさか掲示板

検索

タイムリーな情報も随々配信!



Twitter



Facebook

## お知らせ

### 臨時福祉給付金(経済対策分)の申請期限が迫っています

受給対象者で、申請がまだの方は、申請書に必要事項を記入・押印のうえ、必要書類を添えて返信用封筒で送付してください。締め切りを過ぎると一切受け付けができません。なお、書類の添付漏れ等により返送された場合も、期限内の提出が必要です。返信用封筒は料金後納のため到着に日数を要することがありますので、お早めに投函してください。

📏10/3  
🗨️給付金コールセンター  
☎6461-1600 FAX6461-1585

### 平成30年度の幼稚園等園児募集のお知らせ

幼稚園等への入園について、次のとおり募集します。対象は3～5歳児(平成24年4/2～平成27年4/1生まれの方)。①市立幼稚園※3歳児は一部の園で募集②私立幼稚園※満3歳児は一部の園で募集③認定こども園(教育標準時間認定)

📅願書交付①10/2～11(受け付け10/17まで)②9/1～(詳しくは各園にお問い合わせください)③各園にお問い合わせください

🗨️こども青少年局管理課  
☎6208-8165 FAX6202-6963

### 幼稚園・保育所等に通う子どもの保護者の皆さんへ

平成29年6月に決定された市民税額により、幼稚園・保育所等の保育料等が、9

月分から変わる場合があります。なお、多子世帯、ひとり親世帯、障がい者世帯等で、保育料の負担軽減を新たに受けられる場合があります。変更となる方には、園等を通じて変更決定通知をお渡ししています。

🗨️こども青少年局保育企画課  
☎6208-8106 FAX6202-6963

### 学校調理方式による中学校給食が拡大します

大阪市では中学校給食を、温かく、アレルギー等にも柔軟に対応できる学校調理方式へ順次移行しています。今年度の2学期からは新たに29校を加えた約半数の中学校が調理方式となり、平成31年2学期には市内の全中学校で実施する予定です。学校調理方式では、近隣の学校で調理した給食が配送されるか、自校で調理するため、温かく、おかわりもできるなど、生徒に好評です。今後も献立を工夫し、中学生の食育の充実を図ります。

🗨️教育委員会学校給食課  
☎6208-8944 FAX6202-7052

### 9/24～30は結核予防週間です

結核は過去の病気ではありません。平成27年には全国で1955人の方が亡くなっています。特に大阪市は結核罹患率が高く、全国平均の約2.4倍となっています。結核の症状は風邪とよく似ていますので、せきやたんなどの症状が続く場合は早めに医療機関を受診してください。また、各区の保健福祉センターで無料の結核健診を実施していますのでご利用ください。

🗨️大阪市保健所感染症対策課  
☎6647-0653 FAX6647-1029

### セレッソ大阪と里親制度普及啓発を行います

10月の里親月間に先立ち、里親制度への理解を深めていただくため、9/23(土・祝)のキンチョウスタジアムでの試合開始前に、オーロラビジョンでセレッソ大阪の選手による応援メッセージを放映するほか、セレッソ大阪と作成したうちわを入場者に配布します。(入場には料金がかかります)

🗨️こども青少年局こども家庭課  
☎6208-8032 FAX6202-6963

### 総合区の素案に関する広報紙をお届けします

新たな大都市制度の一つである総合区制度について、事務分担や組織体制、区役所の位置などの詳細を取りまとめた素案を作成しました。その広報紙を9月下旬に新聞折り込み(朝日、産経、日本経済、毎日、読売、大阪日経)でお届けするとともに、区役所や大阪市サービスカウンター(梅田・難波・天王寺)、図書館等でも配布します。なお、市内在住で点字版や個別配布をご希望の方は、電話かファックスでお申し込みください。

🗨️副首都推進局戦略調整担当  
☎6208-8876 FAX6202-9355

**北方領土問題に対する関心と理解を**  
歯舞群島・色丹島・国後島・択捉島の、いわゆる北方領土はわが国固有の領土です。しかし、いまだにロシアによる不法占拠が続いています。国民すべての願いである北方領土の早期返還を実現し

て、日露間に真に安定した友好関係を確立するためには、私たち一人ひとりが北方領土問題に対する関心と理解を深め、ねばり強く返還を求めていくことが大切です。

🗨️総務局総務課  
☎6208-7412 FAX6229-1260

### 若者のための「しごと応援フェア」

若者が働きやすい環境づくりに取り組む企業20社による合同説明会。しごとに役立つセミナーや模擬面接も実施。対象は府内在住の概ね34歳以下の方。内容は「キャリアデザインOSAKA(キャデオ)」運営事務局(株式会社学情)☎6346-6303へお問い合わせください。

📅9/21(木)11:00～16:00  
📍梅田センタービル  
🗨️市民局雇用・勤労施策課  
☎6208-7351 FAX6202-7073

### 「古紙・衣類」の持ち去り等を行った違反者への罰則規定が施行されます

10月から、古紙・衣類の持ち去り等を行った違反者に対しては、指導、勧告、命令と段階を経たうえで、5万円以下の過料を科します。また、古紙・衣類の譲り受けを行った違反者に対しては、指導や勧告を行います。いずれも正当な理由なく

命令や勧告に従わないときは、氏名等を公表する場合があります。  
🗨️環境局家庭ごみ減量課  
☎6630-3259 FAX6630-3581

### 消費税の軽減税率制度説明会

平成31年10月から消費税の軽減税率制度が導入され、商品や購入方法によって異なる税率が適用されます。各税務署では、平成29年9月以降、随時、軽減税率制度説明会を開催します。開催日程や定員など詳しくは、国税庁のホームページをご覧ください。

🗨️財政局管理課  
☎6208-7773 FAX6202-6953

### 契約管財局の事務室移転

契約管財局の事務室が、ORC200(港区)から大阪産業創造館に移転しました。業務内容については、変更ありません。新事務室:中央区本町1-4-5 大阪産業創造館7、8、9、11階  
🗨️契約管財局契約課  
☎6484-7030 FAX6484-7990

### 大規模小売店舗立地法に基づく届出書の縦覧等

【新規】①(仮称)ライフ西淡路店(東淀川区)②(仮称)ライフ鶴見今津北店(鶴見区)【変更】③大阪マルビル(北区)④南海ターミナルビル(中央区)⑤高見プラザ(此花区)⑥(仮称)ラ・ムー北津守店(西成区)🗨️縦覧と意見書の受け付け:

①12/4まで②～⑥11/14まで  
📍経済戦略局産業振興課または①東淀川区役所総務課(総合企画)、②鶴見区役所総務課  
🗨️経済戦略局産業振興課  
☎6615-3784 FAX6614-0190

## 募集

### 市職員採用試験を実施します

合格者は平成30年4/1採用予定。日本国籍を有しない方も受験できます。資格などの詳細は、🌐でご確認ください。📅第1次試験日10/8(日)📝9/1 9:00～9/11 12:00に原則として🌐で。  
🗨️大阪市人事委員会  
☎6208-8545 FAX6231-4622

試験区分	採用予定者数
事務行政(26～34歳)	40人程度
社会福祉[社会人経験者]	35人程度
司書	5人程度
保育士A[大学卒程度]	10人程度
保育士B[短大卒程度] <small>※大学卒(見込み)の方は受験できません</small>	30人程度

## 10/1から産婦健康診査事業を開始します

大阪市では、産後2週間および産後1ヵ月の産婦健康診査に対し、公費負担を開始します。産婦のからだところの健康状態を確認することで、産後の初期段階における母子への支援を強化し、妊娠期から子育て期にわたる切れ目のない支援体制の確保を図ります。



**対象者** 市内在住で、平成29年10/1以降に出産される方  
**公費負担額** 健診2回分 各5000円まで  
**健診項目** 問診、診察、体重測定、血圧測定、尿検査、こころの健康チェック  
**実施機関** 大阪市が委託する大阪府内の産科・産婦人科医療機関及び助産所  
**お持ちいただくもの** 大阪市産婦健康診査受診票、母子健康手帳

9月中旬以降に妊娠の届け出をされる方には、お住まいの区の保健福祉センター窓口で受診票を交付します。それまでに妊娠の届け出をされた方には、9月下旬にご自宅へ受診票を送付します。10月になっても受診票が届かない場合は、お住まいの区の保健福祉センターまでお問い合わせください。

🗨️こども青少年局管理課 ☎6208-9966 FAX6202-6963



## 丕 おおさか掲示板

### 市営住宅の入居者 (11回落選実績保有者向け)

対象は定期募集および平成28年11月募集(公営・改良)の落選回数が11回以上の方。申し込みには収入などの条件があります。**申**9/14(木)・15(金)・20(水)・22(金)・25(月)の10:00～15:00(12:00～13:00を除く)に住まい情報センターで受け付け。詳しくは、9/14～25に住情報プラザ、住宅管理センター(梅田・阿倍野・平野)などで配布するしおりをご覧ください。

**問**大阪市住まい公社  
**☎**6882-7024 **FAX**6882-7021

### 市設霊園の霊地使用者

①北霊園78区画②服部霊園108区画  
**回**募集期間:9/20(水)まで**申**詳しくは、市役所・区役所・大阪市サービスカウンター(梅田・難波・天王寺)などで配布するパンフレットをご覧ください。  
**問**(一財)環境事業協会  
**☎**6777-2001 **FAX**6264-8181



### 特別陳列「土佐光起 生誕400年 近世やまと絵の開花 ～和のエレガンス～」

四季の自然や生き物を優美に描く「やまと絵」の魅力を、土佐派中興の名手、光起の生誕400年を記念し、作品約50点で紹介。**回**9/2(土)～10/1(日)9:30～17:00(入館は16:30まで)月曜休館(休日の場合は翌平日)  
**場**市立美術館 **¥**大人700円ほか  
**問**大阪市総合コールセンター  
**☎**4301-7285 **FAX**6373-3302



土佐光起 春秋花鳥図屏風 (公財) 瀬川美術館

### 水辺のまちあそび

中之島公園を中心に家族で水辺に親しむプログラムを多数展開。「リバーサイドヨガフェスタ秋」や、水辺の芝生で楽しく過ごす「クラフトビアピクニック」、リバーサイドテラス中之島で開催する無

料屋外演奏など。詳しくは**HP**をご覧ください。

**回**12/25(月)まで  
**問**経済戦略局観光課  
**☎**6210-9311 **FAX**6615-6300



昨年のアウトドアヨガ祭り春の様子

### 大阪動物愛護フェスティバル2017 in 大阪市中央公会堂

一般家庭の長寿犬、長寿猫や動物園の長寿動物に対する表彰のほか、動物愛護に関する講演等を行います。定員500人(先着順)。  
**回**9/23(土・祝)13:30～16:00  
**場**中央公会堂  
**問**健康局生活衛生課  
**☎**6208-9996 **FAX**6232-0364

## 2025万博 大阪・関西へ

### 御堂筋完成 80周年記念事業

**とんぼりリバーウォーク写真・絵画展**  
「道頓堀川への想い」をテーマに一般募集した写真・絵画の展示会を、道頓堀川遊歩道『とんぼりリバーウォーク』で開催します。**回**9/8(金)～24(日)**場**とんぼりリバーウォーク(新戎橋～大黒橋間)**問**建設局河川課  
**☎**6615-6836 **FAX**6615-6583

### シルバーエイジ・ファイアーイベント

9/15～21は「高齢者防火推進週間」です。火災や地震などの災害から高齢者を守るために、みんなで考え、学べるイベントを開催。**回**9/16(土)～18(月・祝)10:00～16:00  
**場**あべのフォルサ  
**問**阿倍野防災センター  
**☎**6643-1031 **FAX**6643-1040

## 大阪港開港150年記念



### 船内見学会「のるみる!?クルーズ客船」

アジアを代表するスター・クルーズ社の「スーパースター・ヴァーゴ」(①)と、「洋上の美術館」とも称される「アムステルダム」(②③)の船内を特別にご覧いただける見学会。定員各48人。**回**①10/14(土)14:30～16:00  
②10/18(水)9:30～11:00③10/18(水)11:30～13:00**場**集合:



スーパースター・ヴァーゴ



アムステルダム

天保山客船ターミナル**縮**9/14**申**往復ハガキに、参加者全員(2人まで)の住所・氏名(ローマ字併記)・性別・電話番号・年齢・生年月日・国籍・当日持参するパスポート番号、希望日時の番号、当見学会を知ったきっかけを書いて、〒559-0034 住之江区南港北2-1-10 ATCビル ITM棟10階、港湾局振興課「のるみるクルーズ」係へ。  
**問**大阪市総合コールセンター  
**☎**4301-7285 **FAX**6373-3302

### 大人の大阪港塾～開港の地から巡る大阪港見学会～

大阪港発祥の地である川口から船で大阪港を巡ります。対象は市内在住の満20歳以上でアンケートに回答していただける方。定員各便50人程度。**回**9/23(土・祝)、24(日)各日3便(1便9:40～、2便12:10～、3便14:10～各90分)**場**集合:中央卸売市場前港**縮**9/13**申**往復ハガキで希

望日と便、参加者全員(2人まで)の住所・氏名・年齢、代表者の電話番号を書いて、〒559-0034 住之江区南港北2-1-10 ATCビル ITM棟10階、港湾局総務課「大阪港見学会」係へ。  
**問**大阪市総合コールセンター  
**☎**4301-7285 **FAX**6373-3302

### 特別天体観望会 「中秋の名月を見よう」

10/4は「中秋の名月」。みんなで一緒にお月見を楽しみましょう。望遠鏡を使って、月のクレーターも観察。対象は小学1年生以上(小学生は保護者同伴)。定員200人。  
**回**10/4(水)18:30～20:00**縮**9/19**申**往復ハガキに、「中秋の名月を見よう」と明記し、住所・氏名・年齢(学年)・電話番号、参加者全員の氏名と年齢(学年)を書いて、〒530-0005 北区中之島4-2-1 大阪市立科学館「特別天体観望会10月4日」係へ。**場****問**市立科学館  
**☎**6444-5656 **FAX**6444-5657

## 講座・教室

### 文化交流センター公開講座 「防災講座」

市立大学の教授等による講座。①「災害時の健康管理:むくみとエコノミークラス症候群」②「市民劇団活動による防災・減災へのこころみ～地域防災劇団スミヨシ・アクト・カンパニーの取組～」③「東日本大震災・熊本地震災害に学び大阪の地震災害に備える」。対象は16歳以上の方。定員各回120人(先着順)。授業料各回500円(市大生無料)。  
**回**①9/8(金)②9/15(金)③9/29(金)各回18:30～20:00

**場****申****問****HP**または送付(82円切手貼付の返信用封筒を同封)・ファックス・持参で、希望講座名(複数可)・住所・氏名・性別・年齢・電話(ファックス)番号・市大生は学籍番号を書いて、〒530-0001 北区梅田1-2-2-600 大阪駅前第2ビル6階、市立大学文化交流センターへ。  
**☎**6344-5425 **FAX**6344-5524

### 「がん予防キャンペーン大阪2017」講演会

「胃がんは治る!大切な検診と適切な治療」をテーマに、死亡率の高い胃がんについて、検診の必要性や正しい知識を学ぶ。定員300人(先着順)。  
**回**10/7(土)13:00～16:00  
**場**朝日生命ホール**縮**9/30  
**申****問**ハガキ・ファックスで、住所・氏名・年齢・性別・電話(ファックス)番号を書いて、〒536-8588 城東区森之宮1-6-107、(公財)大阪府保健医療財団 大阪がん循環器病予防センター調査室へ。  
**☎**6969-0676 **FAX**6969-0676

## プレゼント

### ①大阪市長杯2017世界スーパージュニア テニス選手権大会 ②第43回社会人野球 日本選手権大会 観戦チケット

①世界ジュニアテニス9大会のひとつである本大会のチケット(チケットプレゼント対象日:10/21(土)、22(日)の

お好きな1日)を500組1000人の方に、②社会人野球日本一を決定する最高峰の大会のチケット(期間中のお好きな1日)を500組1000人にプレゼント。対象は市内在住・在勤・在学の方。

**回**①10/16(月)～22(日)②10/30(月)～11/13(月)の間の11日間  
**場**①観テニスセンター ②京セラドーム大阪**縮**①9/29 ②10/10  
**申****HP**または往復ハガキで、住所・氏名・電話番号、市内在勤の方は勤務先名、市内在学の方は学校名を書いて、〒553-0005 福島区野田1-1-86 業務管理棟9階、経済戦略局スポーツ部  
①「SJTチケットプレゼント」係 ②「社会人野球チケットプレゼント」係へ。  
**問**経済戦略局スポーツ課  
**☎**6469-3883 **FAX**6469-3898



2016年少年シングルス優勝者 綿貫 陽介選手

児童虐待の通告・相談は、24時間365日対応の「児童虐待ホットライン」**☎**0120-01-7285(まずは一報なにわっ子)」にお電話ください。

## 平成30年度小中一貫校の児童生徒募集説明会等を開催

小中学校教職員の連携等により、9年間の学力向上に向けた特色ある教育や生活環境支援を行うなど、一貫した指導を通じて子どもの教育環境のさらなる充実を図っています。

募集対象:①②③市内在住で来年度小学1年生、中学1年生になる児童・生徒  
④市内在住で来年度小学1～6年生、中学1・2年生になる児童・生徒

学校名	学校公開 対象:保護者のみ		学校説明会 対象:保護者、児童・生徒(保護者同伴)	
①小中一貫校 むくのき学園 (啓発小学校・中島中学校)	9/5(火)	13:00～15:25	9/9(土)	8:45～10:35(授業公開) 11:00～12:00(学校説明会)
	9/8(金)	10:20～12:35		
②やたなか小中一貫校 (矢田小学校・矢田南中学校)	9/6(水)	11:00～15:00	9/9(土)	8:45～10:25(授業公開) 10:45～11:45(学校説明会)
	9/7(木)	14:00～16:30		
③いまみや小中一貫校 (新今宮小学校・今宮中学校)	9/7(木)	9:35～11:35	9/9(土)	8:35～10:35(授業公開) 11:00～12:00(学校説明会)
	9/8(金)	13:10～16:30		
④咲洲みなみ小中一貫校 (南港みなみ小学校・南港南中学校) *南港緑小・南港渚小を統合して、H30年4月に設置	9/13(水)	9:00～14:30(※1)	9/16(土)	9:00～11:30(授業公開)(※1) 11:30～12:30(学校説明会)(※2)
	9/14(木)	9:00～15:30(※1)		

※1 南港緑小・南港渚小・南港南中いずれも実施 ※2 場所:南港渚小体育館 **問**教育委員会学事課 **☎**6208-9114 **FAX**6202-7052



丕 おおさか掲示板

# 9月は高齢者福祉月間です

大阪市では、高齢者自身の社会参加意欲を高め、住み慣れた地域で安心して暮らし続けられるよう、積極的に高齢者施策に取り組んでいます。

## 高齢者福祉大会

優良老人クラブの表彰などの式典、高齢者の皆さんによる踊りや楽器演奏などの発表会。

**日 時** 9月7日(木)11:00～15:30 **会 場** 大阪国際交流センター

**問い合わせ** 福祉局いきがい課 ☎6208-8046 FAX6202-6964

## 認知症の方への支援

各区に設置した、医療・介護・福祉の専門職と医師からなる「認知症初期集中支援チーム」が、ご相談を受け、必要な医療や介護サービスの利用に向けたサポートを行います。また、若年性認知症の方の相談も受け付けていますので、お気軽にご相談ください。

**対 象** 認知症が心配な方や、そのご家族

**開 設 日** 月～土曜日(祝日・年末年始除く)の9:00～17:00

**問い合わせ** 福祉局高齢福祉課 ☎6208-8051 FAX6202-6964

## 元気なうちから介護予防を!

自立した自分らしい生活を送り、年齢を重ねても“いきいき”と暮らせるよう、介護予防に取り組みましょう。日頃の生活習慣を見直し、意識して体を動かしたり、趣味や旅行などの生きがいや楽しみを見つけるなど、できることから始めませんか?

**問い合わせ** 福祉局高齢福祉課 ☎6208-9957 FAX6202-6964

## 生きがいづくり支援事業などのご案内

名 称	対 象	内 容
敬老優待乗車証	70歳以上	年間3000円と乗車1回につき50円の利用者負担で、地下鉄・市バス・ニュートラムがご利用いただけます。 <b>問い合わせ</b> 福祉局いきがい課 ☎6208-8056 FAX6202-6964
文化施設等敬老優待	65歳以上	年齢・住所を確認できるもの持参で、大阪城天守閣、市立美術館などの市立文化施設に無料で入場できます。 <b>問い合わせ</b> 福祉局いきがい課 ☎6208-8056 FAX6202-6964
スポーツ施設の高齢者割引	65歳以上	年齢を確認できるもの持参で、市営プールを子ども料金で利用できます。また、トレーニングルームは大人料金の半額で利用できます。 <b>問い合わせ</b> 各スポーツ施設
入浴利用料割引	70歳以上	市内の対象の公衆浴場で、毎月1日・15日に割引料金で入浴できます。 <b>問い合わせ</b> 福祉局いきがい課 ☎6208-8056 FAX6202-6964
介護予防ポイント	65歳以上の事前登録者	介護保険施設等での活動でポイントが交付され、貯めたポイントを換金できます。 <b>問い合わせ</b> 大阪市社会福祉協議会 ☎6765-5610 FAX6765-5607
総合生涯学習センター	どなたでも	様々な講座や、生涯学習に関する情報提供を行っています。 <b>問い合わせ</b> ☎6345-5000 FAX6345-5019

## 2025万博 大阪・関西へ

## 「市政改革プラン2.0(区政編)(平成29～31年度)」を策定しました

大阪市では、パブリック・コメントでいただいたご意見や市会の議論を踏まえ、「市政改革プラン2.0(区政編)」を策定しました。今後、このプランに基づき、住民に近いところで施策等の決定を行うニア・イズ・ベターのさらなる徹底を図ります。

### めざすもの

- 住民主体の自律的な運営が行われる地域社会の実現
- 区長の権限・責任のもとで区政運営する仕組みのさらなる充実

### 取組項目

#### 改革の柱①

#### 地域社会における住民自治の拡充

- 地域コミュニティの活性化
- 地域課題解決に向けた活動の活性化
- 多様な協働(マルチパートナーシップ)の推進
- 多様な市民活動への支援メニューの充実

#### 改革の柱②

#### 区長の権限・責任の拡充と区民参画のさらなる推進

- 区長の権限の明確化
- 区間連携の促進
- 区民が区政運営に参加・参画する仕組みのさらなる充実
- 区民サービスの向上と効率的な区行政の運営

**配架場所** 区役所、図書館、大阪市サービスカウンター(梅田・難波・天王寺)、市民情報プラザ(市役所1階)、市政改革室(市役所4階) ※ホームページでもご覧いただけます。 **区政編 策定** **検索**

**問い合わせ** 市政改革室PDCA担当 ☎6208-9885 FAX6205-2660

## 2025年万博誘致PRを展開中!



OSAKA-KANSAI/JAPAN  
EXPO2025

万博を大阪・関西へ

官民一体となった誘致活動が広がり、街なかで万博誘致のロゴマークを目にする機会がどんどん増えています。

さらに、万博誘致委員会のホームページでは、NMB48の山本彩さんをはじめとする皆さんからいただいた応援メッセージ動画もご覧いただけます。皆さんも万博誘致に向け一緒に盛り上げていきましょう!

EXPO 2025 **検索**



万博誘致委員会のホームページ



地下鉄淀屋橋駅ポスター 御堂筋の街灯バナー NMB48の応援メッセージ 工事仮囲いへのロゴマーク掲載(梅田1丁目1番地計画地)

**問い合わせ** 経済戦略局万博誘致推進室  
☎6615-3036 FAX6615-7433

## 吉村市長による海外出張報告会を開催します!

カザフスタン・フランス・イタリア・中国・モザンビークなどへの海外出張について市長が報告します。アスタナ万博やパリでの博覧会事務局(BIE)総会などにおける2025年万博誘致プロモーション、および上海市での観光・港湾関係者等への市長によるトップセールスの紹介や質疑応答などを予定しています。



昨年11月の海外出張報告会の様子

**対 象** 市内在住・在勤・在学の方  
**定 員** 120人(定員を超えた場合は抽選)  
**日 時** 10月11日(水) 19:00 ~ 20:30  
**会 場** 大阪イノベーションハブ(グランフロント大阪ナレッジキャピタルタワーC7階)  
**締 切** 9月22日必着(メールは17:30まで)  
**申込方法** Eメール(ga0005@city.osaka.lg.jp)または往復ハガキで、参加者全員(2人まで)の住所、氏名、代表者の電話番号、市内在勤の方は勤務先名、市内在学の方は学校名を書いて、〒559-0034 住之江区南港北2-1-10 ATCビルITM棟4階、経済戦略局国際担当「市長海外出張報告会」へ。  
**問い合わせ** 経済戦略局国際担当  
☎6615-3749 FAX6615-7433