

※以下は広告スペースです。広告内容に関する一切の責任は広告主に帰属します。

広告スペース

広告スペース

城東区ホームページバナー広告随時募集中!

問合せ／区役所総務課 ☎6930-9091

城東区 バナー

検索

●ふれあい城東は再生紙を使用しています。

ふれあい城東 JOTO No.260 編集・発行／城東区役所総務課 〒536-8510 大阪市城東区中央3丁目5番45号 ☎06-6930-9683 FAX06-6932-0979 HP <http://www.city.osaka.lg.jp/joto/>

ゆめ・まち・みらい  
ふれあい城東 JOTO



城東区マスコットキャラクター  
「コスモちゃん」

城東区広報誌  
ふれあい城東

2018

1月号

No.260

迎春

謹んで新年のご挨拶を申し上げます





あけまして  
おめでとうございます。

城東区長 松本 勝己



皆様には、健やかに輝かしい新年をお迎えのことと心からお喜び申し上げます。

また、平素から城東区政の推進に格別のご理解、ご協力を賜り、厚く御礼を申し上げます。

昨年4月の就任以来、「住んでよかったと思えるまち」をめざし、豊かな地域コミュニティの強化による「防災・防犯」「高齢者の見守り」「子育て世代が安心して生み育てられる環境づくり」「こどもたちの学力向上に向けた事業」などへ重点的に取り組んでまいりました。今年も引き続き、区民の皆様との対話を大切にしながら、区政運営を行ってまいりますので、なお一層のお力添えを賜りますようよろしくお願い申し上げます。

さて、大阪市が誘致をめざしています2025年国際博覧会(万博)の開催地が、いよいよ今年11月に決定されます。万博は、関西経済の活性化につながるともに、大阪の魅力を全世界に発信できる絶好の機会になるなど、大きな経済効果が期待できます。万博誘致にむけ、区民の皆様の一層の盛り上がりが求められますので、さらなるご支援、ご協力をお願いいたします。

結びにあたりまして、皆様のご健勝とご多幸を心からお祈り申し上げまして、新年のごあいさつとさせていただきます。

## CONTENTS

- 2 新年ご挨拶
- 3 年賀状コンテスト2018 優秀賞
- 4 年賀状コンテスト2018年入賞作品紹介
- 5 お知らせ 市営交通乗車証・タクシー給付券の更新手続き／届いていますか？新1年生の就学通知書／放出農園の利用者を募集します
- 7 子育て 親子で楽しむ絵本広場／「にこにこ広場」を開催します！／絵本という宝物
- 8 健康 特定健康診査／知って得する糖尿病予防教室／予防接種・結核健診・各種がん検診等の日程
- 9 相談 区役所での専門相談／市民法律相談／司法書士による相続登記特別相談会／「離婚・養育費」に関する相談
- 10 イベント・講座 ロビーコンサート／つなげようこころのこえ／「JOTO区ラシック」チケット発売開始！／大阪エヴェッサを応援しよう！
- 13 城東区通信 松本区長の城東大好記／地活協だより／届いていますか？防災マップ(第2版)
- 14 おおさか掲示板 2025年万博を大阪・関西へ！

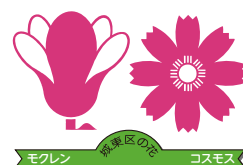
年賀状コンテスト 2018  
優秀賞おめでとうございます

たくさんご応募いただいた作品の中から優秀賞に選ばれました。(順不同)

宮口 幸子さん  
(鳴野西在住)

ポイントは犬がかぶっている竹かご！何度も何度も切っては貼ってを繰り返し、立体的な竹かごを完成させることができました。「竹+犬=笑」、笑いにあふれた人生をおくりたいです！

大治 順子さん  
(鳴野西在住)

絵手紙を始めて12年、今年年女。年賀状に描いたわんちゃんみたいに、しわくちゃんにはならないよう次のひとまわりまで若々しく、かつこよく人生を生きたいです！

中澤 育枝さん  
(今福西在住)

今年、母が100歳を迎え、また孫も成人を迎え、私も優秀賞をいただきました。おめでたいことが続いてとても嬉しいです。

石垣 好恵さん  
(永田在住)

今年は成年なので犬の親子を描きました！福をよせるために駆けていくこどもたちを、親が後ろから見守っているようすをイメージ。あえて頭と体のバランスは整えず、愛嬌をだしました。

植田 壽恵子さん  
(鳴野西在住)

今まで何度か応募して、初の優秀賞です！描いたのは、ご近所のわんちゃん。優秀賞の連絡をもらったときは、とても嬉しくて犬がかけてきてくれたのかなぁと思いました！

昨年のふれあい城東1月号で特集した  
佐伯先生から年賀状をいただきました！





# 年賀状コンテスト2018

ふれあい城東10月号・11月号で募集しました年賀状コンテストにおいて、審査の結果入賞された方々です。(敬称略・順不同)



田中 凛華 (東中浜在住)



永柳 恵子 (諏訪在住)



川口 愛香 (今福小学校いきいき)



玉川 陽菜 (今福小学校いきいき)



吉光 和子 (今福東在住)



河野 未来 (今福小学校いきいき)



松本 ヨシ子 (成育在住)



山田 登代子 (今福西在住)



高森 富子 (成育在住)



上村 つばめ (関目小学校いきいき)



木村 菜々 (鳴野東在住)



平田 莉音 (関目小学校いきいき)



田中 瑛大 (関目小学校いきいき)



野口 正也 (中浜在住)



道下 愛加 (関目小学校いきいき)



大江 京子 (鳴野西在住)



森下 真槻 (今福小学校いきいき)



森 千明 (関目小学校いきいき)



飯田 蒼介 (関目小学校いきいき)



城東区マスコットキャラクター「コスモちゃん」成年バージョン

全部で105作品の応募をいただきました！  
たくさんのご応募ありがとうございます！  
全ての応募作品を1月11日(木)まで  
区役所1階区民ギャラリーに展示するので、  
ぜひ見にきてね！



## お知らせ

### 市営交通乗車証・タクシー給付券の更新手続き

有効期間が、平成30年3月31日までの市営交通乗車証またはタクシー給付券をお持ちの方の更新申請手続きについては、平成29年度から5年ごとに行うことになりました。今回の更新申請手続きは、平成33年度に行う予定です。それまでは有効期間が1年間の市営交通乗車証またはタクシー給付券を毎年3月下旬にお送りしますので、更新申請手続きは不要です。

問合せ／保健福祉センター保健福祉課(福祉)

☎6930-9857 ☎6932-1295

### 届いていますか？ 新1年生の就学通知書

今年4月に、小・中学校へ入学するお子さんのご家庭に、就学通知書をお送りしています。入学式に学校へ提出する必要がありますので、まだ届いていない場合は、下記までお問い合わせください。

なお、私立および国立の小・中学校へ入学される場合は、その学校が発行する入学許可証と印かんを持って、すみやかに区役所窓口サービス課(就学担当)4番窓口へお届けください。

※市立咲くやこの花中学校へ入学される方は、別途学校から指示があります。

#### ●適正な就学をしましょう

居住実態のない住所地に住民登録をし、通学していることが発覚した場合は、入学後でも適正な学校へ転校していただきます。

問合せ／区役所窓口サービス課(就学)

☎6930-9087 ☎6930-9978



### 後期高齢者医療高額医療・高額介護合算制度について

世帯内の後期高齢者医療制度の加入者全員が、1年間(平成28年8月1日から平成29年7月31日まで)に支払った医療保険と介護保険の自己負担額の合計が、自己負担限度額を超える被保険者の方は、申請をすることによりその超えた金額が支給されます。

対象となる方には、1月下旬に大阪府後期高齢者医療広域連合より申請書を送付しますので、必要事項を記入・捺印し同封の返信用封筒で返送してください。

問合せ／大阪府後期高齢者医療広域連合給付課

☎4790-2031 ☎4790-2030

区役所窓口サービス課(保険年金・保険)

☎6930-9956 ☎6932-0979

### 生活援助サービス従事者研修の受講者を募集します

申込要  
無料

掃除、洗濯、買い物、調理などを行う、生活援助型訪問サービスの従事者を養成する研修です。

研修日程／講義形式で1日6時間、連続2日間。詳細はホームページまたは下記までお問い合わせください。

対象／市内在住の方 ※市外在住の方も条件によっては受講可  
定員／各回40名(先着順)

申込み・問合せ／関西福祉学院

(担当: 蒔田・長谷川)

☎6306-6162



### 20歳になったら国民年金の加入者となります

20歳になった時点で厚生年金に加入していない方は、国民年金への加入の届出が必要です。20歳から60歳になるまでの40年間保険料を納めることにより、将来受給する老齢基礎年金が満額になります。また、病気やケガなどで一定程度以上の障がいの状態にある方は、障害基礎年金が支給され、死亡したときには死亡一時金(年金を受給せずに死亡した場合)や遺族基礎年金が遺族に支給されます(いずれも納付・受給要件があります)。

また、国民年金に上乗せして、より多くの年金を受けられる公的な年金制度として付加年金・国民年金基金があります。この機会にご検討ください。

問合せ／区役所窓口サービス課(保険年金・保険)

☎6930-9956 ☎6932-0979

### 飼い犬の狂犬病予防注射はお済みですか？

年1回の狂犬病予防注射は法律で義務付けられています。平成29年度の実施期間は3月1日(木)までですので、まだ飼い犬の予防注射をされていない方は、お早めに動物病院で受けてください。

大阪市委託動物病院で接種すると注射済票がその場で交付されます。他の病院で接種された場合は、注射済証または注射実施報告書等を保健福祉センターまでご持参いただき、注射済票の交付を受けてください。

問合せ／保健福祉センター保健福祉課(生活環境)

☎6930-9973 ☎6930-9936

大阪府の最低賃金が  
平成29年9月30日から時間額909円に

問合せ／大阪労働局賃金課(☎6949-6502)

または最寄りの労働基準監督署







## ●お知らせ●

## 区役所は1月3日(水)までお休みです

区民センター、老人福祉センターは1月3日(水)、  
図書館は1月4日(木)までお休みです。

放出農園(放出下水処理場)の  
利用者を募集します申込要  
有料

募集区画／約150区画・1区画約20㎡ (多数抽選)

利用期間／平成30年4月1日～平成31年3月末日

※平成33年2月末日まで更新契約可

年間利用料(予定)／35,640円(税込)

対象／市内在住、在勤で営業を目的とせず、農園での栽培管理が十分行える方

申込資格／

- ・市内に在住、または市内に勤務地を有する方
- ・営業を目的とせず農園での栽培管理が十分に行える方など

申込み／HPまたは放出農園、区役所で配布する「放出農園利用者募集のご案内」を確認の上、ご応募ください。

締切り／1月30日(火)  
(当日消印有効)

問合せ／建設局下水道河川部  
水環境課

(〒559-0034 住之江区南港北2-1-10 ATCビルITM棟6階)

☎6615-7676 ☎6615-7690



## 「空き家相談ホットライン」が開設されています

国の補助を受けて専門家が本市と連携し、流通性や活用性が乏しい空き家に関する問題解決のサポートを行います。

〈相談例〉

不動産業者に売れないと言われた  
長屋が古くなり借手がいない など

大阪府不動産コンサルティング協会 空き家相談ホットライン

☎6210-3740(平日10:00～16:00、電話相談無料)

問合せ／都市計画局 建築企画課

☎6208-8759 ☎6202-6960



## 個人市・府民税(普通徴収分)の第4期分の納期限は1月31日(水)です

## 区役所での個人市・府民税臨時申告会場は2月16日(金)～3月15日(木)に開設します

問合せ／京橋市税事務所 個人市民税担当 ☎4801-2953 ☎4801-2905

## 年始のごみ収集は1月3日(水)までお休みします

問合せ／城北環境事業センター  
☎6913-3960 ☎6913-3674

## 固定資産税の申告書等について

次に該当する資産をお持ちの方は、それぞれの資産を担当する市税事務所に申告書等を提出してください。

- ①「償却資産申告書(事業用機械・器具等の償却資産)」
  - ②「住宅用地の申告書」または「住宅用地の異動申告書」  
(平成29年中に住宅の新築・増改築・取り壊しや用途変更があった土地)
  - ③「現所有者に関する申告書」  
(1月1日までに死亡した方が所有者として登記(登録)されている土地や家屋)
  - ④「非課税適用(取消)申告書」  
(公共のために利用されている一定の私道など非課税に該当する固定資産)
  - ⑤「土地分割評価届出書」  
(利用状況により2つ以上に明確に区分できる1筆の土地)
- 提出期限／①～③1月31日(水)、④非課税適用(取消)の事実発生の日から10日以内、⑤随時
- 提出先／①船場法人市税事務所固定資産税担当(償却資産)〈eLTAX(エルタックス)も利用できます。〉  
②～⑤資産のある区を担当する市税事務所の固定資産税担当

問合せ／●固定資産税(償却資産)について

船場法人市税事務所 固定資産税担当(償却資産)

☎4705-2941 ☎4705-2905

●固定資産税・都市計画税(土地・家屋)について

京橋市税事務所 固定資産税担当

☎4801-2957(土地)、4801-2958(家屋)

☎4801-2905

## 大阪市登録調査員を募集しています

登録調査員として登録し、統計法に基づく基幹統計調査において、今後活躍していただける方を随時募集しています。  
登録時の年齢が20歳から75歳の方が対象です。

問合せ／区役所総務課

☎6930-9928 ☎6932-0979

## 広告を載せてみませんか?

## 城東区広報誌の広告募集開始!!

城東区広報誌ふれあい城東(平成30年5月号～平成31年4月号)裏表紙の広告を募集します。

受付期間▶1月4日(木)～25日(木)9:00～17:30(必着)

募集要項等▶

<http://www.city.osaka.lg.jp/joto/page/0000384074.html>

本誌は5月号より全戸配布で調整中!!  
(全世帯・事業所 毎月約88,000件)  
今まで以上に広告の効果が期待できるかも!?

問合せ／区役所総務課(総合企画) ☎6930-9091 ☎6932-0979



## ●子育て●

## 親子で楽しむ絵本広場

申込不要  
無料

親子で参加できるイベントです。お気軽にご参加ください♪

と き／1月16日(火) 11:00～11:30

ところ／子ども・子育てプラザ 3階遊戯室(今福西1-1-39)

対 象／乳幼児とその保護者

定 員／50組(当日先着順)

問合せ／子ども・子育てプラザ

☎・☎6933-2880



## 絵本という宝物 ～子どもたちと絵本の扉を開く～

申込不要 無料 一時保育あり

絵本学研究者の正置友子先生による、心にしみる絵本のお話と読み聞かせ ※一時保育は申込要

と き／2月3日(土) 13:30～15:30(開場13:00)

ところ／区役所3階 311～313会議室 定 員／50名(当日先着順)

一時保育／定員10名 対 象／6か月～就学前、1月15日(月)～23日(火)に下記問合せ先まで

問合せ／保健福祉センター 子育て支援室 ☎6930-9857 ☎6932-1295



シリーズ 子育てサロン

みんなで子育て!みんなで応援!

## 東中浜地区 すくすく

活動場所／東中浜公園集会所(東中浜5-3-30)

開催時間／第1・2水曜日 10:30～12:00(1月3日(水)はお休みです)

節分、七夕、運動会、クリスマスと季節ごとにさまざまな行事があり、みんな自由に気軽に参加しています。月に2回の開催ですが、こどもたちに楽しんでもらえることはもちろん、親同士の出会いの場ともなっています。



新しく参加される方、大歓迎です。まだ参加されたことがない方も、ぜひ一度お越しください。

城東区子育て情報 メールマガジン配信中!  
[osaka.entry18@mmag.city.osaka.lg.jp](mailto:osaka.entry18@mmag.city.osaka.lg.jp)



問合せ／保健福祉センター子育て支援室  
☎6930-9857 ☎6932-1295







●健康●

特定健康診査

予約不要 無 料

と き／1月16日(火)、31日(水) 9:30～11:00

ところ／区役所2階 保健福祉センター

内 容／血液検査・検尿・身体測定・血圧測定等

対 象／大阪市国民健康保険加入者(40歳以上)、  
後期高齢者医療保険加入者

※受診券と保険証を必ずご持参ください。

問合せ／受診券については

●大阪市国民健康保険加入者:区役所窓口サービス課  
(保険年金:保険)

☎6930-9956 ☎6932-0979

●後期高齢者医療保険加入者:  
大阪府後期高齢者医療広域連合給付課  
☎4790-2031 ☎4790-2030

受診内容等については

保健福祉センター保健福祉課(保健)

☎6930-9882 ☎6930-9936



知って得する糖尿病予防教室

申込要 無 料

糖尿病専門医によるお話や、糖尿病にならないための生活を管理栄養士や保健師と一緒に考える教室です。

お気軽にお申し込みください!

と き／2月1日(木) 13:30～15:30

ところ／区役所2階 22番窓口

対 象／区内在住の方 定 員／30名(先着順)

申込み／下記問合せ先まで 締切り／1月25日(木)

問合せ／保健福祉センター保健福祉課(保健活動)

☎6930-9968 ☎6930-9936

こころと向き合う川柳⑬  
～老いとの向き合い方、自分らしい生き方を共に考える川柳～  
(野江在住) 宮谷純子様より  
「立ち直る 友よりもらう 元気玉」  
区民の皆さまからも川柳を募集しております!  
問合せ／保健福祉センター保健福祉課(保健)  
☎6930-9882 ☎6930-9936

予防接種・結核健診・各種がん検診等の日程

	と き	対 象	費用・その他
予約不要 BCG接種	1月18日(木)、2月15日(木) 13:30～15:00	生後12か月未満の乳児 ※1歳の誕生日前日まで (標準は5～8か月児)	無 料 ※予防接種手帳の説明をよく読み、予診票に記入し、母子健康手帳とともにご持参ください。
予約不要 結核健診	1月24日(水) 10:00～11:00	15歳以上の市民の方	胸部エックス線撮影 …………… 無 料
予約要 乳がん検診	3月11日(日) 13:30～14:30	昭和・大正の偶数年生まれで 40歳以上の女性で市民の方 (条件あり)	1,500円
予約要 骨粗しょう症検診	1月23日(火)、2月8日(木) 9:30～10:30	18歳以上の市民の方	無 料
予約要 胃・大腸・ 肺がん検診	1月31日(水)、2月10日(土) 9:30～10:30	40歳以上の市民の方 (条件あり)	胃がん… 500円、大腸がん… 300円 肺がん(エックス線) …………… 無料 (条件により、たんの検査… 400円)
予約要 風しん抗体検査	1月24日(水) 10:00～11:00 1月30日(火) 13:30～14:30	市民の方で妊娠を希望する女性 とその配偶者、妊娠している女 性の配偶者(条件あり)	無 料
予約要 肝炎ウイルス検査	1月24日(水) 10:00～11:00	20歳以上の市民の方で、 不安のある方等(条件あり)	無 料

ところ／区役所2階 保健福祉センター

問合せ／保健福祉センター保健福祉課(保健) ☎6930-9882 ☎6930-9936

●区役所庁舎の駐車場は有料です。収容台数が少ないため、ご来庁の際はできるかぎり公共交通機関をご利用ください。  
区役所総務課 ☎6930-9625



●相談●

■城東区役所での専門相談 予約要 相談無料 市民対象

※2月より弁護士・司法書士による相談の申込方法が「当日9:00」から「前日12:30」に変更となります。

	と き	定員(先着順)	ところ・申込み・問合せ
弁護士による相談※1	1月10日(水)、17日(水)、24日(水) 13:00～17:00 (毎月第2・3・4水曜日)	第2・4水曜日24名 第3水曜日16名 (相談時間:30分以内)	ところ／区役所3階 法律相談室 申込み／相談日当日9:00より電話受付 予約専用電話／☎06-6930-9097 (申込み時に電話がつながりにくい ため、ご迷惑をおかけいたします。) 問合せ／区役所総務課(総合企画) ☎6930-9683 ☎6932-0979
司法書士による相談※2	※1月3日(水)は休日のため実施しません。(次回は2月7日(水))		
社会保険労務士に よる相談※3 1月より開設します	1月4日(木)、2月1日(木) 13:00～16:00(毎月第1木曜日)	4名(先着順) (相談時間:45分以内)	
宅地建物取引士に よる相談※4	1月12日(金) 13:00～16:00 (毎月第2金曜日)	6名(先着順) (相談時間:30分以内)	

※1土地・建物、金銭貸借、相続・遺言、離婚・親権などの相談

※2不動産登記、相続、成年後見などの相談

※3年金や労働問題、職場でのトラブルなどの相談

※4住宅購入の契約や手付金、賃貸マンションの申込や契約など、不動産に関する一般的な相談

■市民法律相談 相談無料 市民対象

	と き	ところ	定 員	申込み・問合せ
予約要 弁護士による 日曜法律相談	1月28日(日) 9:30～13:30	西区役所 (西区新町4-5-14) 阿倍野区役所 (阿倍野区文の里1-1-40)	各16名 (先着順)	申込み／1月25日(木)、26日(金) 9:30～12:00 予約専用電話／☎06-6208-8805 問合せ／大阪市総合コールセンター ☎4301-7285 ☎6373-3302
予約不要 弁護士による ナイター法律相談	1月22日(月) 18:00～21:00 (受付は17:30頃～ 20:00まで)	天王寺区民センター (天王寺区生玉町7-57)	40名 受付開始時に 順番を抽選し、 以降先着順	問合せ／大阪市総合コールセンター ☎4301-7285 ☎6373-3302

■就労相談 相談無料 市民対象

内容／就労に関する助言や情報の提供

と き	定 員	申込み	ところ	問合せ
1月11日(木)、25日(木) (毎月第2・4木曜日) (※祝日の場合は お休み)	13:30～16:00 定 員／5名 (相談時間:30分以内)  16:00～17:00 定 員／2名 (相談時間:30分以内)	予約不要 当日受付順  予約要 当日11:00までに 地域就労支援センター ☎0120-939-783へ	区役所3階 法律相談室	地域就労支援センター ☎0120-939-783 ☎6567-6891

■司法書士による相続登記特別相談会 予約要 相談無料 市民対象

内容／相続による土地・家屋の名義変更など、相続に関する相談を行います。

と き	定 員	ところ	申込み	問合せ
2月2日(金) 13:00～16:00	12名(先着順) (相談時間:45分以内)	区役所3階 法律相談室	2月1日(木) 12:30より電話受付	予約専用電話／☎06-6930-9097 問合せ／区役所総務課(総合企画) ☎6930-9683 ☎6932-0979

●市政・区政に対するご意見・ご要望は 区役所総務課 ☎6930-9683 ☎6932-0979  
☎http://www.city.osaka.lg.jp/seisakukikakushitsu/page/0000006578.html





## ● 相 談 ●

## ■ 経営相談 予約要 相談無料 市民対象

と き	ところ(①～③から選択可)	対 象	申込み・問合せ
随時 平日9:00～17:00	①城東区役所 ②大阪商工会議所東支部(都島区 東野田町4-6-22 ニッセイ京橋 ビル2階) ③申込者の事業所	区内に主たる事業 所をお持ちの中小 企業の事業者およ び創業予定者	申込み／下記問合せ先までご希望の日時・ 場所をお知らせください。 問合せ／区役所総務課(総合企画) ☎6930-9937 ☎6932-0979 ✉joto-boshuu@city.osaka.lg.jp

## ■ 弁護士による「離婚・養育費」に関する相談 予約要 相談無料 市民対象

と き	ところ	定 員	対 象	申込み・問合せ
2月6日(火) 14:00～16:00	保健福祉センター 保健福祉課面談室 (区役所1階17窓口)	4名(先着順) (相談時間:30分以内)	未成年の こどもがいる 父・母	申込み／1月29日(月)9:00より 下記問合せ先まで 問合せ／保健福祉センター保健福祉課 (子育て教育) ☎6930-9857 ☎6932-1295



## ● イベント・講座 ●

大阪府警察音楽隊  
「安全・安心まちづくりコンサート」  
～子ども指揮者体験、防犯教室も合わせて開催～申込不要  
無料

警察音楽隊の演奏とカラーガード隊の演技のほか、今年度の全日本マーチングコンテストで金賞に輝いた大阪市立董中学校との合同演奏や、子どもの指揮者体験コーナー、還付金詐欺をテーマにした防犯教室を開催します。

と き／1月20日(土) 14:00～16:00(開場13:30)

ところ／区民センター2階 城東KADO-YAがもよんホール(中央3-5-45)

出 演／大阪府警察音楽隊、大阪府警察本部生活安全指導班、大阪市立董中学校吹奏楽部

定 員／600名(当日先着順)

協 力／大阪府警察音楽隊、城東警察署、城東区役所

問合せ／区民センター ☎6932-2000 ☎6932-2030

## オーケストラ公開リハーサル

申込不要  
無料

普段はなかなか見ることのできないオーケストラの練習風景を間近にご覧いただけます。

と き／1月27日(土) 18:30～(開場18:00)

ところ／区民センター2階 城東KADO-YAがもよんホール(中央3-5-45)

出 演／関西シティフィルハーモニー交響楽団

指 揮／ヤニック・パジェ

曲 目／バルトーク作曲「管弦楽のための協奏曲」

定 員／450名(当日先着順)



## 第68回ロビーコンサート

申込不要 無料

～ロマンあふれる世界の音色～ アコーディオンコンサート

と き／1月16日(火) 19:00～(40分程度) ところ／区役所1階ロビー

定 員／100名程度(当日先着順) 出 演／461モンブラン(山下カナ、森裕介)

曲 目／Top of the world、オブラディ・オブラダ、涙そうそう ほか

問合せ／区役所市民協働課(市民活動支援) ☎6930-9093 ☎6931-9999



## つなげよう こころのこえ

のぞみ

## ～ともに考えるあなたの希望～



城東区では、高齢になっても、病気や障がいがあっても住み慣れた地域で安心して暮らすことができるよう、地域の中で必要な医療と介護が一体的に提供されるまちづくり(地域包括ケアシステムの構築)を進めています。その一環として次の取組みを行います。

## 区民講演会

申込不要 無料 手話訳あり

「転ばぬ先の終活  
～心の片づけで賢く備えましょう!～」

認知症になる前に備えておきたいこと(任意後見・リレーションノートの活用など)を、整理収納アドバイザー1級を持つ司法書士が、普段聴くことのできない現状のお話を交えながらわかりやすくお伝えします。

と き／1月18日(木) 14:00～16:00

ところ／区民センター2階 城東KADO-YAがもよんホール(中央3-5-45)

対 象／区内在住・在勤・在学の方

定 員／700名(当日先着順)

講 師／司法書士法人コスモ代表社員 山口 里美 氏

## 区民集会

申込不要 無料 手話訳あり

## 「住みなれた街 住みなれたわが家で 最期まで」

療養や看取りが身近になった時に、ご本人・ご家族が後悔を残さないよう、「自分らしい生き方とは何か?」「自分の思いを伝えるとはどういうことか?」等について、区内医療・介護関係者による寸劇などを通して、区民の皆さんと共に考えていきます。

と き／2月3日(土) 14:00～16:00

ところ／区民センター2階 城東KADO-YAがもよんホール(中央3-5-45)

対 象／区内在住・在勤・在学の方

定 員／700名(当日先着順)

講 師／区内に勤務する医療・介護関係専門職

問合せ／保健福祉センター保健福祉課(保健) ☎6930-9882 ☎6930-9936

## 「JOTO区ラシック」1月9日(火)よりチケット発売開始!

①2月18日(日):プレミアムコンサート(開演16:00～)

独唱:松原 友 指揮:田中 太智

演奏:ライゼ・カンマー・オーケストラ 申込要 有料

②2月25日(日):第11回城東区第九演奏会(開演15:00～)

指揮:田中 太智 演奏:大阪府医師会フィルハーモニー

合唱:JOTO第九合唱団 申込要 有料

ところ／区民センター2階 城東KADO-YAがもよんホール(中央3-5-45)

費用／①・②いずれも前売1,500円 当日1,800円 ※両日通し券2,500円(前売のみ限定300枚)

チケット購入方法／大阪市コミュニティ協会城東区支部協議会(区民センターに臨時出張受付窓口を設置)、e+ (イープラス<http://eplus.jp/>)またはファミリーマートのFamiポートでも購入可。

☎<http://www.city.osaka.lg.jp/joto/page/0000417892.html>

城東 第九

検索

問合せ／区役所市民協働課(市民活動支援) ☎6930-9041 ☎6931-9999



## 大阪エヴェッサを応援しよう! 「大阪市内小学生・中学生観戦招待デー」

市内の小学校・中学校に通っている皆さんを対象に「大阪市内小学生・中学生観戦招待デー」を実施!

とき／1月19日(金) 試合開始19:05(開場16:40) 1月20日(土) 試合開始15:05(開場12:40)

ところ／府民共済SUPERアリーナ(舞洲アリーナ)(此花区北港緑地2-2-15)

【チケット引換方法】

各小学校・中学校から配布される「大阪市内小学生・中学生観戦招待」チラシの記入欄に必要事項を明記のうえ、「小学生・中学生招待」ブースへお持ちください。(チラシをお持ちでない方は、区の広報誌でも可)

※席種は2階自由席 ※対象以外の皆さまもお得に観戦ができる前売チケット購入方法は下記QR

コードを読み取って、大阪エヴェッサ公式WEBサイトでご確認ください。

問合せ／大阪エヴェッサ クラブオフィス ☎0120-937-625



©OSAKA EVESSA





## ●イベント・講座●

## おもてなし英会話

申込要  
有料

外国人の来日が多い中、道案内や簡単な会話ができたらいませんか?いろいろな場面を想定して実践的に“使える”英語を学びましょう。

と き／1月19日～3月16日 10:30～12:00  
毎週金曜日(全9回)

ところ／クレオ大阪東(鳴野西2-1-21)

定 員／20名(先着順) 費 用／10,800円

講 師／瀬尾 太歩人(英会話講師)

申込み／下記問合せ先まで電話または来館にて  
問合せ／クレオ大阪東

☎6965-1200

☎6965-1500



## 城東図書館の催し物

申込不要 無料

〒536-0005 中央3-5-45(城東区複合施設4階) ☎6933-0350 ☎6933-0351  
休館日／月曜日・第3木曜日(ともに祝日は開館)、年末年始、蔵書点検期間  
大阪市立図書館ホームページ／<http://www.oml.city.osaka.lg.jp>

1月5日(金)から開館します。  
また、1月4日(木) 9:00までは返却ポストをご利用いただけません。

## ①だっこでえほん

と き／1月10日(水) 11:00～  
1回15分程度

※10時30分から城東つどいの  
広場で整理券を配ります。

内 容／0歳から楽しめるよみきかせ  
や手あそびなど

ところ／城東つどいの広場(中央3-5-38)

## ②水曜おたのしみ会

と き／1月10日(水)、17日(水)、24日  
(水)、31日(水) 15:30～16:00

内 容／おはなし、絵本のよみきかせ、  
紙しばいなど

## ③えほんのひろば

と き／1月13日(土) 14:00～14:30

内 容／絵本のよみきかせ、手あそびなど

④城東図書館冬の子ども会  
あんころもちの人形げき!

と き／1月20日(土) 14:00～14:45

内 容／にんぎょうげきグループ“あ  
んころもち”の皆さんによ  
る、たのしいプログラムがて  
んこもり!

## ⑤絵本でにっこり(^^)

と き／1月23日(火) 10:30～11:00

内 容／0歳から楽しめる赤ちゃん向  
け絵本のよみきかせや手あ  
そびなど。終了後、会場に貸  
出しできる赤ちゃん向け絵本  
の展示もしています。

対 象／乳幼児とその保護者

定 員／30組(当日先着順)

ところ／②～⑤ 城東図書館多目的室 定員／②～④ 60名(当日先着順)

## もけい飛行機大会

申込要  
有料

お子さまでもカンタンに作れるもけい飛行機をみんなで  
作って飛ばしましょう!

講師による模範飛行では、はばたく飛行機や変り種の楽し  
い飛行機をみるができますよ!

(当日は暖房がはいらないため暖かい格好でお越しください)

と き／2月4日(日) 14:00～16:00(開場13:30)

ところ／区民センター2階 城東KADO-YAがもよんホール  
(中央3-5-45)

内 容／R-PC大阪ピッチクラブ講師による模範飛行、もけ  
い飛行機の製作、もけい飛行機飛距離コンテスト(小学生限  
定) など

費 用／400円(材料費込み)

申込み／参加費を添えて下記問合せ先まで

締切り／1月18日(木)

問合せ／大阪市コミュニティ協会城東区支部協議会(上記  
期間中、区民センターに臨時出張受付窓口を設置します)

☎4255-6066 ☎4255-6088

移動図書館  
まちかど号

移動図書館まちかど号では、約  
3,000冊の本を載せて貸し出し  
を行っています。

問合せ／中央図書館自動車文庫

☎6539-3305 ☎6539-3336

●市営鳴野住宅2号棟と3号棟の間  
1月11日(木) 14:20～15:20

●中浜小学校南門  
1月16日(火) 10:10～11:10

●城東小学校東門  
1月16日(火) 11:35～12:15

●森之宮団地4号棟西側  
1月16日(火) 14:00～15:10

●諏訪小学校分校跡グラウンド  
1月17日(水) 10:15～11:20

●放出福祉会館南側  
1月19日(金) 10:20～11:00

●市営今福南第3住宅集会所前  
1月20日(土) 14:00～14:30

●市営古市東住宅1号館北側集会所前  
1月26日(金) 13:00～13:50

●申込みの必要な事業において、いただいた個人情報は当該事業でのみ使用し、目的外に使用することはありません。

## ●城東区通信●

松本区長の



## 城東大好記

災害時における医療救護活動に関する  
協定等を締結しました

11月21日(火)

大規模災害発生時に医療救護所で円滑な医療救護活動を行  
える体制を強化するため、区医師会・区薬剤師会・災害医療協力  
病院(済生会野江病院・森之宮病院・東大阪病院・城東中央病  
院)と「大規模災害時における医療救護所の設置等に関する覚  
書」を締結しました。また、救護所では医薬品の供給や調剤が必  
要となることから、区薬剤師会と「災害時における医療救護活動  
に関する協定」を締結しました。今後も協定等を締結した関係機  
関と協議を行い、より災害に強いまち城東区をめざします。

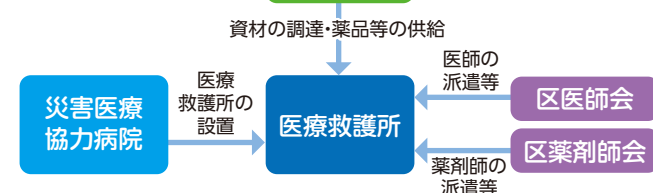
医療救護所設置の  
イメージ城東区住みます芸人  
「アンリミテッドプリパレーション」が来訪!

12月7日(木)

城東区住みます芸人「アンリミテッドプリパレーション」の  
黒澤さんと樋口さんが、区役所を来訪されました。

対談のあと、樋口さんがモノマネを披露してくれました。  
周囲は大爆笑!和やかな雰囲気に包まれました。

今後、城東区のイベントにも参加して大いに盛り上げてく  
れることでしょう。皆さん、楽しみにしていてください。

※11月22日に大阪市と吉本興業株式会社が包括連携協定を締結し、取組みの  
1つとして「大阪市24区住みます芸人」が各区に実際に住み、地域を盛り上げ  
る活動を行います。



真ん中2人、左からアンブリの黒澤さ  
ん、樋口さん

## 地域活動協議会だより

## 地域活動の新メニュー!「健康麻雀」を体験

「健康麻雀」をご存じですか? 「健康麻雀」とは、「(お金を)賭けな  
い」「(お酒を)飲まない」「(たばこを)吸わない」を合言葉に、頭脳ゲー  
ムとして行う麻雀のことです。脳トレ、認知症予防に効果があり、4人で  
ゲームを行うため仲間づくりや生きがいづくりも目的としています。地  
域での活用を視野に入れ、一度、地域の皆さんに体験していただこう  
と、「健康麻雀体験講座(初心者向け)」を昨年11月21日・28日に開  
催。10地域から23人が参加され、初対面の参加者同士が賑やかに  
ゲームと会話を楽しまれました。参加者からは「ものすごく頭を使う。楽しくて一日中続  
けられそう!」「高齢の男性も参加しやすい  
居場所づくりとして、今後、地域で実施する  
つもり」などの感想が寄せられ、大好評で  
した。まちづくりセンターでは、地域での新た  
な活動メニューや手法を、これからも地域  
の皆さんに随時ご紹介する予定です。

問合せ／城東区まちづくりセンター

☎6936-2323 ☎6936-1154

地域活動協議会(地活協)を支える町会に加入しましょう!

問合せ／区役所市民協働課 ☎6930-9734 ☎6931-9999

届いてますか?  
防災マップ(第2版)

蒲生公園一帯が広域避難場所に指定さ  
れたことなどから、防災マップを平成29年  
10月に改定し、11月20日～24日に全戸  
配布しました。

お住まいの近くの災害時避難所の確認  
などにご活用ください。



防災マップが  
届いていない方は、  
下記までお問い合わせ  
ください!



問合せ／区役所市民協働課(防災担当)  
☎6930-9045 ☎6931-9999

●「ふれあい城東」1月号は70,000部発行し、1部あたり発行単価(配付費用を含む)は約31.9円です。  
そのうち約4.1円を広告収入で賄っています。



## ＼ おおさか掲示板

## 子どもの教育・医療 無償化へ

### 記号の見方

**日**日時・期間 **場**会場 **¥**費用 **締**締め切り **申**申し込み **問**問い合わせ  
**HP**大阪市ホームページ **✉**Eメール  
**〒**〒530-8201 大阪市北区中之島1-3-20 大阪市役所内  
**☎****FAX**特に記載のないものは市外局番「06」です。

- 講座・催し等で特に記載のないものは、「無料、申し込み多数の場合は抽選、締め切りは当日必着」です。抽選の結果は当選者のみ通知します。
- 往復ハガキで申し込む際は、返信用あて先の住所・氏名をお忘れなく。
- 費用について、複数区分ある場合は、「〇〇円ほか」としています。

掲載している記事の情報は、**HP**のおおさか掲示板掲載ホームページでご覧いただけます。



ホームページ

おおさか掲示板

検索

タイムリーな情報も続々配信!



Twitter



Facebook

## お知らせ

### 高齢者のインフルエンザの予防接種(期間延長)

ワクチンの生産・出荷が遅れていることから、平成29年度に限り実施期間を3/31まで延長します。対象は65歳以上の方、または60

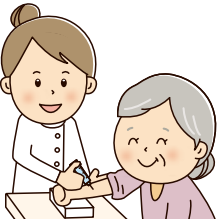

歳以上65歳未満で心臓・じん臓・呼吸器の機能、ヒト免疫不全ウイルスによる免疫の機能に障がいのある方(身体障がい者手帳1級相当)。

¥1500円(生活保護受給者・市民税非課税世帯の方は無料)

**問**大阪市保健所感染症対策課  
**☎**6647-0656 **FAX**6647-1029

### 敬老優待乗車証(敬老パス)の制度が変わります

市内在住で70歳以上の方を対象とする敬老パスは、7月から年1回3000円の利用者負担を廃止し、乗車1回につき50円の負担のみになります。敬老パスをお持ちの方は、前回3000円を納付された時期により、手続きが異なります。詳しくは4月までに順次送付するお知らせをご覧ください。敬老パスをお持ちでない方へは、1月末までに手続きに必要なお知らせを順次送付します。

**問**敬老優待乗車証コールセンター  
**☎**6123-7523  
**FAX**6202-6964

### 市税を即時に口座から納付できるサービスの開始

スマートフォンやタブレット端末から専

用アプリで市税の納付書に記載のコンビニ収納用バーコードを読み取ると、登録した金融機関口座から即時に引き落とし、納付ができる「リアルタイム口座引落としサービス」を開始しました。詳しくは、**HP**をご覧ください。

**問**財政局収税課  
**☎**6208-7786  
**FAX**6202-6953

### 堂島大橋の通行止めについて(2/12～)(歩行者・自転車・車いすは通行可)

堂島大橋(福島区福島3丁目～北区中之島5丁目)の改良工事に伴い、終日通行止めとなります。期間中は車やバイクで通行することができません。ご迷惑をおかけしますがご理解・ご協力をお願いします。

**日**2/12～平成32年1/31(予定)  
**問**海老江工営所  
**☎**6462-1973  
**FAX**6462-1976

### 市長による海外出張報告会

パリでの万博誘致活動や、ハンブルクでの姉妹都市交流およびG20サミットの大阪誘致に向けた意見交換等について報告します。対象は市内在住・在勤・在学の方。定員140人。

**日**2/8(木) 19:00～20:00  
**場**大阪イノベーションハブ  
**締**1/19(メールは17:30まで)  
**申****問**往復ハガキ・✉で、参加者全員(2人まで)の住所・氏名・代表者の電話番号、市内在勤・在学の方は勤務先または学校名を書いて、〒559-0034 住之江区南港北2-1-10 ATCビルITM棟4階、経済戦略局万博誘致推進室へ。  
**☎**6615-3036  
**FAX**6615-7433

### 1/26は文化財防火デーです

この日を中心に、市内の各消防署が寺や神社などの文化財に関係する建物を対象とした、消防訓練や立入検査を行います。貴重な文化財に対する理解や認識を深め、火災などの災害から守りましょう。

**問**消防局予防課  
**☎**4393-6332  
**FAX**4393-4580

## 募集

### ご意見をお聴かせください

以下の案は、区役所、市民情報プラザ(市役所1階)、大阪市サービスカウンター(梅田・難波・天王寺)などで配布、または **HP** でもご覧いただけます。ご意見は、送付・ファックス・✉・持参でお寄せください。

#### 大阪市ICT戦略 第2版(案)

ICTの徹底活用による市民サービスの向上、ビジネスの活性化、行政運営の効率化への積極的な取り組みについてのご意見。

**日**閲覧・応募期間:1/4～2/5  
**申****問**ICT戦略室企画担当  
**☎**6208-7505  
**FAX**050-3737-2976

#### 提言「みんなでつくる豊かな地域社会に向けて」(素案)

行政と、地域活動を行う団体やNPO、企業等との協働の実現に向けた取り組みについてのご意見。

**日**閲覧・応募期間:1/22まで  
**申****問**市民局地域力担当  
**☎**6208-7427  
**FAX**6202-7073

#### 大阪市地域福祉基本計画(素案)

各区の地域福祉の推進や、福祉人材の育成・確保、権利擁護の取り組みなどを市域全体で進める計画についてのご意見。

**日**閲覧・応募期間:1/24まで  
**申****問**福祉局地域福祉課  
**☎**6208-7970  
**FAX**6202-0990

#### 大阪市高齢者保健福祉計画・介護保険事業計画(平成30～32年度)(素案)

高齢者の保健福祉をはじめとする諸施策の充実と、介護保険事業の円滑な運営を図る次期計画についてのご意見。

**日**閲覧・応募期間:1/24まで  
**申****問**福祉局高齢福祉課  
**☎**6208-8026  
**FAX**6202-6964

#### 大阪市障がい者支援計画・

#### 第5期障がい福祉計画・

#### 第1期障がい児福祉計画(素案)

本市における障がい者施策を総合的に推進する次期計画についてのご意見。

**日**閲覧・応募期間:1/24まで  
**申****問**福祉局障がい福祉課  
**☎**6208-8071 **FAX**6202-6962

#### 大阪市国民健康保険 保健事業実施計画・特定健康診査等実施計画

#### 【2018(平成30)年度～2023(平成35)年度】(素案)

被保険者の健康課題を明らかにし、効果的かつ効率的な保健事業の実施を図る計画についてのご意見。

**日**閲覧・応募期間:1/25まで  
**申****問**福祉局保険年金課  
**☎**6208-7967  
**FAX**6202-4156

#### 大阪市健康増進計画

#### 「すこやか大阪21(第2次後期)」(案)

全ての市民がすこやかで心豊かに生活できる活力あるまち「健康都市大阪」の実現に向けた計画についてのご意見。

**日**閲覧・応募期間:1/22まで  
**申****問**健康局健康づくり課  
**☎**6208-9961 **FAX**6202-6967

#### 第3次大阪市食育推進計画(案)

市民が食に関する知識を養い、健全な食生活と心豊かな生活を送る計画についてのご意見。

**日**閲覧・応募期間:1/22まで  
**申****問**健康局健康づくり課  
**☎**6208-9961 **FAX**6202-6967

#### 平成30年度大阪市

#### 食品衛生監視指導計画(案)

市民の食生活の安全性確保を目的とした監視指導を行う計画についてのご意見。

**日**閲覧・応募期間:1/15～2/14  
**申****問**健康局生活衛生課  
**☎**6208-9991  
**FAX**6232-0364

#### 第3次大阪市子ども読書活動推進計画(素案)

全ての子どもがいきいきと読書を楽しむ環境整備などを図る計画についてのご意見。

**日**閲覧・応募期間:1/15まで  
**申****問**中央図書館  
**☎**6539-3326 **FAX**6539-3336

#### 大阪市こどもの貧困対策推進計画(素案)

子育て、教育、福祉、健康、就労など、こどもの貧困に関する複合的課題の解決に向け、各分野の施策を体系的に整理し、市を挙げて総合的に対策を推進する計画についてのご意見。

**日**閲覧・応募期間:1/26まで  
**申****問**こども青少年局経理・企画課  
**☎**6208-8153 **FAX**6202-7020

## “文化自由都市、大阪”をめざして

大阪市では、市民が芸術文化に親しむための環境整備や、芸術文化の持つ力を活用した大阪の都市魅力の向上など、さまざまな施策により「文化自由都市、大阪」の実現をめざしています。

#### I 文化創造の基盤づくり

文化資源の保護・保存・継承や、芸術文化の創造を支える人材育成、芸術文化に親しむ環境づくりなどを行っています。

#### ●中央公会堂は11月で開館100周年を迎えます

ヘレンケラーやアインシュタインなどの各界著名人による講演など、近代大阪の文化史や社会史に深く関わってきた中央公会堂。今後も「生きた重要文化財」として、大切に継承していきます。



©大阪市中央公会堂

#### II 都市のための文化

大阪が誇る伝統芸能をはじめ、芸術文化が持つ創造性や多様な魅力を、観光や産業振興などに活かします。

#### ●伝統芸能を活用した大阪の魅力開発促進事業

東京 2020 オリンピック・パラリンピックを見すえ、“大阪ならではの”伝統芸能を初心者の方や国内外の観光客の方にも広く知っていただくことを目的とした事業を展開しています。



#### III 社会のための文化

あらゆる人々に、教育、福祉、まちづくりなどへの社会参加の機会が開かれるよう、芸術文化が持つ力を活用します。

#### ●ブレイカープロジェクト

地域の空きスペースを活用した創造活動拠点の実験や地域の子どもたちとつくる「集団即興オーケストラ」のワークショップなど、美術家や音楽家とともに地域に根ざした芸術文化の取り組みを継続的に展開します。



**問**経済戦略局文化課 **☎**6469-5173 **FAX**6469-3897



## 丕 おおさか掲示板

### 市営すまいりんぐなどの入居者

市営すまいりんぐ(子育て応援型)・市営すまいりんぐ・市営特定賃貸住宅・市営再開発住宅の入居者を随時募集中。2/1からは昨年11月以降に空家になった住宅も追加。市外居住者、単身者も申し込み可能。ただし、申し込みには、収入などの条件があります。

**申** 問大阪市住まい公社  
☎6882-7012 FAX6882-7021

### 嘱託職員(知的障がいのある方)

図書館での一般作業に従事する職員。定員1人。対象は市内在住で療育手帳の交付を受け、地方公務員法第16条<欠格事項>に該当しない方。**日**選考試験:2/8(木)**締**1/19**申**区役所、市民情報プラザなどで配布(**HP**にも掲載)の申込書を、送付または持参で~~不~~教育委員会事務局総務課へ。**問**教育委員会総務課  
☎6208-9076 FAX6202-7052

### 保育士(任期付職員・非常勤嘱託職員等)

市立保育所で勤務する保育士(任期付職員[一般・育休]・非常勤嘱託職員・アルバイト[フルタイム・パートタイム])を随時募集中。採用区分による勤務条件、申込方法など詳しくは**HP**をご覧ください。**問**一般任期付職員については、こども青少年局総務課  
☎6208-8116 FAX6202-7020  
育休任期付職員・非常勤嘱託職員・アルバイトについては、こども青少年局保育所運営課  
☎6208-8121 FAX6202-9050

### 技術作業員(任期付職員)

と畜解体作業に従事する職員。任用期間は4/1～平成33年3/31。定員4人程度。**日**【1次試験】2/7(水)【2次試験】2/20(火)**締**1/30**申**区役所、市民情報プラザなどで1/4(木)から配布(**HP**にも掲載)の申込書を、中央卸売市場南港市場へ送付。**問**中央卸売市場南港市場  
☎6675-2010 FAX6675-2029

### 自衛官候補生

対象は18歳以上27歳未満の方。**申** 自衛隊窓口などで配布(ホームページにも掲載)している募集要項に

記載の必要書類を持参または送付で、〒540-0008 中央区大手前4-1-67 大阪合同庁舎2号館3階、自衛隊大阪地方協力本部へ。**問**市民局区行政制度担当  
☎6208-9861 FAX6202-7073  
または自衛隊大阪地方協力本部中央地区隊☎6942-0743 FAX6942-0743

### 市立昼夜間単位制・定時制高等学校の生徒

①[昼夜間単位制]中央高等学校(普通科、ビジネス科)②[定時制]都島第二工業高等学校(普通科、工業科)、第二工芸高等学校(工業科)。対象は①本人および保護者の住所が大阪府内にある者②住所または勤務先が大阪府内にある者。**日**学力検査等:①2/20(火)・21(水)②3/12(月)**申**実施要項に記載の必要書類を①2/14(水)・15(木)②3/2(金)・5(月)・6(火)に各学校へ持参。**問**教育委員会学事課  
☎6208-9114 FAX6202-7052



### 特別展「鑿の華～光村コレクションの刀装具～」



鍾馗鬼図大小鐺 松尾月山作  
根津美術館蔵

工芸家や画家を積極的に支援した近代の実業家、光村利藻のコレクション展。膨大な数の刀装具や刀剣の全貌を探り、彼が愛した美の世界を紹介。**日**1/27(土)～3/18(日)9:30～17:00 期間中の金曜は20:00まで(入館は閉館の30分前まで)火曜休館  
¥大人1200円ほか  
**場**問大阪歴史博物館  
☎6946-5728 FAX6946-2662

### 重要文化財「泉布観」の一般公開

市内に現存する最古の洋風建築である泉布観を一般公開。定員各日400人。

## 2025万博 大阪・関西へ

**日**3/16(金)～18(日)10:00～17:00(入館は16:30まで)**場**泉布観**締**1/26(消印有効)**申**往復ハガキに住所・氏名・希望日・参加人数(2人まで)を書いて、〒553-0005 福島区野田1-1-86業務管理棟8階、経済戦略局文化課「泉布観一般公開」係へ。

**問**大阪市総合コールセンター  
☎4301-7285 FAX6373-3302



### 大阪フィルの演奏による「Enjoy!オーケストラ～オーケストラで聴く映画音楽の世界!～」

オーケストラ演奏を身近に感じてもらうコンサート。今回は大ヒット映画ハリウッドスター・ウォーズなどのメインテーマの演奏をたっぷりお楽しみいただけます。**日**2/9(金)19:00開演  
**場**ザ・シンフォニーホール  
¥大人1500円ほか  
**申**【チケット販売】大阪フィル・チケットセンター☎6656-4890ほか。**問**経済戦略局文化課  
☎6469-5177 FAX6469-3897

### ①こどもとたのしむ能狂言

### ②初心者のための能狂言

日本の伝統芸能である能・狂言を、こどもや初心者にもわかりやすく解説を交えて公演。定員各500人(先着順)。**日**①2/4(日)②2/25(日)いずれも10:00～12:00  
**場**大槻能楽堂  
¥大人1500円(前売)ほか  
**申**【チケット販売】チケットぴあ☎0570-02-9999(Pコード:483-292)【チケット問い合わせ】(公社)能楽協会大阪支部(大槻能楽堂内)  
☎6761-8055  
**問**経済戦略局文化課  
☎6469-5174 FAX6469-3897

### 咲くやこの花賞贈呈式

将来の大阪文化を担う若手芸術家に対し、一層の飛躍の期待を込めて贈る賞。贈呈式では、歴代受賞者による記念コンサートをお楽しみいただけます。定員800人。

**日**2/28(水)19:00～**場**大阪国際交流センター  
**締**2/9**申**問往復ハガキに住所・氏名・電話番号・参加人数(2人まで)を書いて、〒530-0015 北区中崎西1-4-22-312、咲くやこの花賞受賞者等支援事業実行委員会へ。  
☎6372-6707 FAX6372-3691

### クイーン・エリザベス大阪発着記念クルーズセミナー



クイーン・エリザベス

世界で最も有名な客船「クイーン・エリザベス」が、3/15・22に大阪港に入港するのを記念して、「クイーン・エリザベ

ス」やクルーズの魅力を紹介するセミナー(※当日、船は入港していません)。定員250人。**日**2/17(土)14:00～16:00**場**海遊館ホール  
**締**1/23**申****HP**または往復ハガキに、代表者の氏名・住所・年齢・電話番号・同行者(1人まで)の氏名・年齢を書いて、〒559-0034 住之江区南港北2-1-10 ATCビルITM棟10階、港湾局振興課「クルーズセミナー」係へ。  
**問**大阪市総合コールセンター  
☎4301-7285 FAX6373-3302

## 講座・教室

### 講演会「可能性の広げ方～2020年への挑戦～」

昨年9月に開催されたパラトライアスロン世界選手権で優勝した谷真海選手による講演。夢に向けて一歩を踏み出すヒントを学びます。定員350人(先着順)。**日**1/14(日)14:00～15:30**場**クレオ大阪東  
**申**問電話・ファックスで、居住区・氏名・年齢・電話番号・ファックス番号、一時保育(1歳～就学前、定員10人)・手話通訳・車いす席が必要な方はその旨を、大



谷真海選手  
(パラリンピアン)

阪市男女いきいき財団へ。  
☎7656-9040 FAX7656-9045  
**第220回市民医学講座**  
**心臓の手術が必要って言われました! 「きづく・はかる・なおす」というプロセス**  
心臓手術は、年間約6万人が受けています。どんなプロセスで心臓手術が必要との判断に至るのかをお話しします。対象は18歳以上の方。定員150人(先着順)。**日**2/23(金)18:10～19:30**場**市立大学医学部医学情報センターホール  
**締**1/29**申**問**HP**または往復ハガキ(1人1通)で、「220回」・住所・氏名・ふりがな・年齢・電話番号、手話通訳が必要な方はその旨を書いて、〒545-0051 阿倍野区旭町1-2-7あべのメディックス6階、市民医学講座お問い合わせ窓口へ。  
☎6645-3405 FAX6645-2765

## 情報クリップ

### 下水道科学館 一時休館(老朽化のため)

**日**4/1～(再開時期は改めてお知らせします)**問**建設局調整課  
☎6615-7586 FAX6615-7690

児童虐待の通告・相談は、24時間365日対応の「児童虐待ホットライン」☎0120-01-7285(まずは一報なにわっ子)へ。

## 第37回大阪国際女子マラソン・2018大阪ハーフマラソン

### 1/28(日)12:10スタート

ヤンマースタジアム長居のゴールをめざし、ランナーが新春の大阪 なにわ路を走り抜けます。特に大阪国際女子マラソンは東京 2020 オリンピックにつながる大会として、熱い戦いが期待されます。皆さんのあたたかい声援をお願いします。

### ●交通規制にご協力をお願いします●

当日は交通規制が行われます。ご迷惑をおかけしますが、ご理解・ご協力をお願いします。詳しくは**HP**をご覧ください。

**問**大阪国際女子マラソン組織委員会事務局  
☎6633-9632 FAX6633-2293





## 丕 おおさか掲示板

2025年万博を  
大阪・関西へ!

皆さん、明けましておめでとうございます。  
今年には2025年万博開催に向けた勝負の年。  
11月にはいよいよ開催国が決定します。  
「BIE(博覧会国際事務局)調査団」の来日が2～3月に予定されて  
おり、開催候補地の盛り上がりは、とても重要な評価項目です。  
会員登録や署名へのご協力をはじめ、まちぐるみで皆さんの応援  
をよろしくお願いします。

大阪市長 吉村 洋文



## BIE総会でプレゼンを行いました

昨年11月15日にパリで開催されたBIE総会において、吉村市長、世界で活躍する在阪企業の社員、関西で学んだ元留学生などからBIE加盟国に対し、万博会場の具体的なイメージや、大阪・関西にはSDGsの達成に向けて取り組む企業と技術力が備わっていることなどをアピールしました。

※SDGs…持続可能な開発目標Sustainable Development Goalsの略



## 万博会場をVR画像でいち早く体験!

スマートフォンなどから、360度のVR(仮想現実)映像でパビリオンの様子など、会場予定地「夢洲」のイメージをご覧いただけます。



※これらの画像はVR映像の一部です。



資料提供:経済産業省

## BIE次長が来阪

昨年12月4～7日にケルケンツェスBIE次長が来日し、大阪では知事・市長との意見交換や会場予定地「夢洲」の視察などを行いました。訪問先では市民の皆さんが音楽などで歓迎し、万博への熱意を伝えました。



## 吉本興業も万博誘致に協力

大阪市は、吉本興業と地域の活性化等を目的とした包括連携協定を締結しました。

24区の「住みます芸人」や「24区創作落語」などにより、大阪のまちを盛り上げ、万博誘致の機運醸成にもご協力いただきます。

問い合わせ 市民局地域力担当 ☎6208-9833 FAX6202-7073



問い合わせ 経済戦略局万博誘致推進室 ☎6615-3036 FAX6615-7433 EXPO2025 検索

## 2025万博 大阪・関西へ

## 大阪の成長に向け総合区と特別区の検討を進めています

大阪市では、“将来も豊かで活力があり、誰もが安心して暮らすことができるまち”、“日本の成長をけん引する東西二極の一極を担う副首都にふさわしい大阪”をめざし、大都市制度改革の取り組みを進めています。



## 大阪が抱える課題

人口減少・  
超高齢社会経済の  
長期低落傾向道半ばの  
地方分権改革

「広域機能の強化」や「基礎自治機能の充実」の取り組みを推進する大都市制度について、議会や大都市制度(特別区設置)協議会で議論を進めています。

今後、「総合区」と「特別区」の案を取りまとめ、市民の皆さんにご判断いただく予定です。

問い合わせ 副首都推進局制度企画担当  
☎6208-8859 FAX6202-9355

「総合区素案に関する広報紙(第3号)」と  
「大都市制度(特別区設置)協議会だより  
(第1号)」をお届けします

いずれも、1月下旬に新聞折り込み(朝日、産経、日本経済、毎日、読売、大阪日日)でお届けするとともに、区役所や大阪市サービスカウンター(梅田・難波・天王寺)、図書館等でも配布します。

なお、市内在住で点字版や個別配布をご希望の方は、電話かファックスでお申し込みください。

問い合わせ 副首都推進局戦略調整担当  
☎6208-8876 FAX6202-9355

## 日頃から防災・減災に努めましょう

大阪市では、市民の皆さんが迅速に避難できるようさまざまな情報発信を行っています。

いつでも情報が得られるよう、複数の情報受信手段を確保し、いざというときに備えましょう。



## エリアメール・緊急速報メール

災害が発生する恐れがある場合や災害発生時に発令する避難勧告、避難指示などの緊急情報を、各携帯電話会社のエリアメールや緊急速報メールサービスを利用し、携帯電話等に発信します。(受信設定方法の詳細は、各携帯電話会社にお問い合わせください。)



## 【もしも弾道ミサイル発射の情報を知った時には…?】

弾道ミサイル発射の際は、Jアラートシステムにより、メールの配信や防災スピーカーの放送等で避難を呼びかけます。

屋外で情報を確認した場合は、近くの頑丈な建物や地下に避難し、屋内で確認した場合は、できるだけ窓から離れ(できれば窓のない部屋で)身を低くして机などの丈夫なものに隠れてください。

## 同報系防災行政無線(防災スピーカー)

災害情報、避難勧告、避難指示などを区役所、小学校、防潮堤、広域避難場所などに設置している屋外スピーカーで放送します。音声放送の内容が聞き取りにくかった場合は、放送された内容を電話で確認することができるテレホンサービス(06-6210-3899)【通話料有料】をご利用ください。

## 災害情報や防災情報はここから

- おおさか防災ネット  
(<http://www.osaka-bousai.net/osaka/>)
- 危機管理室ツイッター  
(@kikikan\_osaka)
- 大阪市防災アプリ [大阪市防災アプリ 検索]

問い合わせ 危機管理室危機管理課 ☎6208-7388 FAX6202-3776