

ゆめ・まち・みらい

# ふれあい JOTO



城東区マスコットキャラクター  
「コスモちゃん」

城東区広報誌  
ふれあい城東

2018

4月号

No.263

本  
と  
と  
も  
に







## トピックス

連載  
第3回総合区・特別区って  
なんだろう?

## ●第3回目は「総合区の窓口サービスはどうなるの?」

総合区になって窓口サービスは  
不便になったりしないの?住民の皆さんへの窓口サービスは  
地域自治区事務所で  
引き続き行います窓口サービスは変わらないの  
ね。それじゃあ総合区役所は何  
をするの?総合区役所では、総合区内の  
まちづくりや区政全般に関す  
る企画などの仕事を行います。  
19 ページでそれぞれの具体的  
な仕事を見ていきましょう城東区がある第四区(仮称)では  
こうなります!

## 第四区(仮称)の総合区役所・地域自治区事務所

総合区役所+  
地域自治区事務所  
(現在の城東区役所)

※地域自治区事務所は24区単位に設置されます。

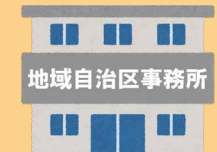
城東区の皆さんへの窓口  
サービスは、現在の城東  
区役所が地域自治区  
事務所となり、引き続き  
行います。(地域自治区事務所)  
(現在の鶴見区役所)

※地域自治区事務所の名称には、現在の区名を残します。

(地域自治区事務所)  
(現在の東成区役所)

副首都推進局問い合わせ担当 ☎6208-8989 ☎6202-9355

19 ページに続きます!

## CONTENTS

- 2 トピックス 総合区・特別区ってなんだろう?/  
「ふれあい城東」5月号からお届け方法がわかります!!
- 4 クローズアップ 絵本から始まるそれぞれの物語
- 6 お知らせ 国民年金保険料の改定と免除申請/飼犬の登録と狂犬病予防注射のご案内  
児童扶養手当・特別児童扶養手当・特別障がい者手当等の支給月額改定
- 8 子育て こいのぼりをつくろう/ハローワーク大阪東にマザーズコーナーが開設!!
- 健康 保健事業のご案内(保存版)を作成しました!/予防接種・結核健診・各種がん検診等の日程
- 9 相談 行政相談/就労相談/経営相談/城東区役所での専門相談/市民法律相談
- 11 イベント・講座 第10回JOTO合唱祭参加グループ募集/緑のカーテンづくり「種配布・はじめ方相談会」
- 13 城東区通信 松本区長の城東大好記/地活協だより
- 14 おおさか掲示板 総合区・特別区ってなんだろう?

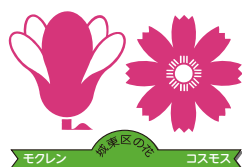
World Expo 2025  
Candidate

モクレン 城東区の花 コスモス

「ふれあい城東」5月号から  
お届け方法がかわります!! 申込  
不要

新聞には折り込みません!

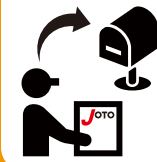
毎月1日~3日(1月は5日)の間に区内  
全てのご家庭・事業所へお届けします。問合せ/区役所総務課(総合企画)  
☎6930-9095 ☎6932-0979

## 平成30年度 城東区役所予算額

区長自由経費……………3億7,923万7千円  
区CM自由経費※……………7億2,491万7千円  
総額……………11億 415万4千円  
※区長が本市各局の事業執行を指揮監督する「区CM(シ  
ティ・マネージャー)」の立場で、編成した各局所管予算

城東区では、本予算と併せて作成する城東区運営方針に  
基づいた取組みを積極的に進め、「城東区の皆さんが、住ん  
でよかったと思えるまちづくり」をめざします。本予算の基本的な方針と主な取組内容については、「ふれ  
あい城東」5月号で運営方針と合わせてご紹介します。●3月13日現在(市会審議中)のもので変更する場合あり  
問合せ/区役所総務課 ☎6930-9625 ☎6932-0979

## 城北川 泳ぐこいのぼり大作戦!

お子さんの健やかな成  
長を祈り、こいのぼりを城  
北川遊歩道に飾ります。暖  
かな日差しのもと、鮮やか  
に彩られたこいのぼりを  
眺めながら城北川を散策  
してみませんか?

と き/4月26日(木)~5月6日(日)

ところ/城北川遊歩道(関目東小学校・鯉江東小学校・鯉江  
中学校のフェンスほか)

城北川 こいのぼり 検索

## 「あなたの手で魅力あふれる城北川にしませんか?」

アイラブ城北川実行委員会メンバー募集! 随時募集  
アイラブ城北川実行委員会では、キャンドルナイトin城北  
川などの事業を通じて、城北川の魅力を発信しています。  
申込み/ハガキまたはファックス・メールで、住所、氏名  
(ふりがな)、年齢、電話番号(あればファックス)、「城北川  
参加希望」と記入し、下記問合せ先まで送付してください。

問合せ/区役所市民協働課(市民活動支援)  
(〒536-8510 中央3-5-45)

☎6930-9041 ☎6931-9999

✉joto-events@city.osaka.lg.jp

## セレッソ大阪を応援しよう!! セレッソ大阪 VS V・ファーレン長崎

大阪市をホームタウンとするセレッソ大阪は、ファンの皆さまのご声援をいただき、J1優勝を  
めざして戦いを続けています。5月5日(土・祝)に開催されるホームゲームを「城東区民応援デー」  
として、城東区に在住・在勤・在学の皆さまは優待価格で入場いただけます。あわせて、「大阪市小  
中学生ホームゲーム招待企画」も実施します。J1優勝をめざすセレッソ大阪を応援しましょう!  
なお、「城東区民応援デー」の優待販売は前売りのみとなります。詳細は以下をご覧ください。



と き/5月5日(土・祝) 15時キックオフ ところ/ヤンマースタジアム長居(東住吉区長居公園1-1)

## ●大阪市小中学生ホームゲーム招待企画 申込要 無料

受付期間/4月7日(土)~5月2日(水)

対 象/市内在住・在学の小中学生

※在住・在学の確認をさせていただく場合があるため、必  
ず「本人確認書類」(健康保険証、学生証、学校の名札な  
ど)をお持ちください。

定 員/2000人(先着順)

※お1人様1枚まで。未就学児童は保護者1名につき1名ま  
で膝上(座席なし)無料

席 種/ホームサポーター自由席

※席種は変更となる場合あり

申込方法/web申込のみ(PC・スマートフォン)

※会員登録(無料)が必要です。



問合せ/セレッソ大阪事務局(代行事務局) ☎06-6110-5657

営業時間/9:30~12:30/13:30~17:00(土・日・祝日およびホームゲーム開催日と翌月曜を除く)

## ●城東区民応援デー

申込要 有料

販売期間/4月14日(土)~5月2日(水)

優待料金/大人(高校生以上)1,500円(通常前売2,200円)

小・中学生 500円(通常前売800円)

未就学児童は無料(座席が必要な場合は小・中チケット要)

※チケットはホームサポーター自由席です

購入方法/優待販売は前売りのみとなり、「引換券」を購入  
いただき、試合当日にチケットと交換していただけます。※詳細は、QRコードを読み  
取ってご覧ください。※QRコードは、カメラ付きス  
マートフォンや携帯電話か  
ら読み取っていただけます。

区公式ツイッター (@cosmos\_JOTO)からもイベント・緊急情報など随時発信中!







# 絵本から始まる それぞれの物語

城東区では、「絵本」を通じて、親子のふれあいや親同士のコミュニケーションなどを応援するため、地域の子育てサロンや子育て支援機関と連携し、親子で楽しめるような「絵本で子育て!みんなで子育て!」事業等を行っています。

今回は、子育て世代だけでなく、学校や高齢者向けなどいろいろな世代にわたり図書館や本を通して活動されている方へお話をうかがいました。



▲読み手のキャラクターや声とあった絵本だから臨場感がある  
◀本を通じて、こどもたちと触れ合う

## ブックスタート

赤ちゃんや保護者が絵本を通して、楽しい時間を分かちあうことを応援する事業です。大阪市では、平成15年4月生まれの赤ちゃんから始まりました。絵本などが入ったブックスタートパックをお渡しし、絵本の楽しさなどをお話しています。対象は3か月健



診の対象となる赤ちゃんで、対象者には健診と一緒にご案内しています。

## ●城東絵本の会

### 絵本を好きになる きっかけになれば

ブックスタート、保育所・幼稚園、子育て支援施設での絵本の読み聞かせや城東図書館での行事「絵本でにつこ



り(^^)」「えほんのひろば」等、広く活動をされています。

ボランティアをやっていて良かったと思うことは「こどもの笑顔を見たとき。赤ちゃんでも、じっとこっちを見て何か反応してくれると本当にうれしいです。自分たちの活動によって、こどもも保護者も絵本を好きになってもらえたらという気持ちが一番です」こどもたちに楽しんでもらえるよう、日々試行錯誤しながら絵本の魅力を皆さんにお伝えしています。

→12ページに城東図書館での催し物「春のこども会」を掲載しています。

## 学校に愛着のある ボランティア

城東小学校は、こどもたちが図書館に親しみ、読書を楽しむことを通して成長できるように、読書環境の整備に力を入れています。各学校に1人配置された学校図書館補助員を中心に、新しい本の入れ替えや書架の配置替え、掲示の工夫などでイメージチェンジし、昼休みや放課後もできるだけ開館。生まれ変わった図書館には、たくさんのこどもたちが訪れるようになりました。

また、補助員とともに重要な役割を果たしているのが、地域のボランティアの存在です。「こどもとふれあいたい」「絵本を読むのが好き」「PTA出身で学校に愛着がある」などの女性たちを中心に図書館ボランティア「おはなしクレヨン」20名が、学校の図書主任と連携しながら活動しています。「本読み班」は、週1回、全学年を対象に読み聞かせを行い、「補修班」は本の修理やブックカバーの取り付けなどで活躍。さらに3年前より年1回、全校集会を活用して「お話し会」が



▲本の修理もこどもたちと一緒に

スタートしました。ブースごとに異なる本が読まれ、好きなブースに移動して聞くスタイルは、こどもたちに好評です。

## 本を通して 「こどもを見守っている」幸せ

補助員兼「おはなしクレヨン」代表の南後律子さんに聞くと、最も大変なのは本選びとか。「あ、それ前聞いた」とならないよう、南後さんは府内の図書館を東奔西走。「見て明るい気持ちになる本、小さい頃の読書のきっかけづくりには、ロングセラーより面白いものを選んでいきます」

かれこれ10年近く読み聞かせをしている南後さんは街中で「本のおばちゃん」と声をかけられることも多いそうです。「地域のこどもたちは、たいてい私たちの読み聞かせを聞いています。こどもの成長を見守っているという実感が何よりの幸せ」と南後さん。

城東小学校の左海校長先生は、「先生が本を読んでも、先生と児童は、評価する・される関係ゆえに児童は緊張してしまいます。地域の方だとリラックスしますし「ぼくらのためにきてくれているんやな」とこどもたちが“つながり”を感じているのいいですね」

## 学校の図書館活動を 全力でサポート

こうした学校ごとの図書館活動を、さまざまな場面でバックアップしているのが各区に配置されている学校図書館補助員コーディネーターです。学校図書館に配置されている補助員と連

携しながら図書館用のパソコン導入や蔵書数の基準達成等、多様な業務を通して支援しています。コーディネーターの小瀬古久美さんは

「読み聞かせを聞いているこどもたちの笑顔に出会うと、学校図書館が、絵本に親しみ、さまざまな本と出会える場になればと思います。城東図書館のバックアップや補助員、学校の教員、地域ボランティアの協力のもと、こどもたちの読書環境が整うよう精一杯頑張っています。」



▲自転車ですぐに区内の図書館を巡回する  
学校図書館補助員コーディネーター

## ●里の会

### 高齢者とともに 本に親しむ

城東図書館を拠点として区内の高齢者施設等で、図書の貸出や本の紹介、紙芝居の実演などの活動をしています。

ボランティアになったきっかけは、「元々、朗読が好きで他区で活動していたが、2005年に城東区で募集があった時から、ずっと続けている」「夫の母の介護がきっかけ」「これまで受けてきた恩を今度は自

## ●城東おはなしの会

### 集中できる 静かなひとときを

ろうそくの灯りがともるなか、肉声のみでお話を語るストーリーテリング。音や光、情報など刺激にさらされる環境から逃れ、お話の世界を楽しむひとときは、こどもたちの想像力を豊かにします。メンバーは11名。お話を覚えることが「老化防止」にもなると好評です。城東図書館での行事のほか小学校で定期的に「おはなし配達」を行っています。→12ページに城東図書館での行事「水曜おたのしみ会」「春のおはなし会」を掲載しています。



分が返していきいたいと思い応募した」方などさまざまです。

「地域にかかわっていきいたいと思って始めたが今後も続けていきたい」「自分自身も癒されるので続けていきたい」とおっしゃっていました。

- 学校図書館ボランティアの募集については6ページをご覧ください。
- 城東絵本の会、城東おはなしの会、里の会に興味がある方は、城東図書館 ☎6933-0350 ☎6933-0351へお問い合わせください。







## ●お知らせ●



## 区内の市立小中学校でボランティアをしてみませんか



城東区内の市立小中学校で活動するボランティア等を募集!! 詳しくは、各学校の問合せ先までご連絡ください。

※なお、申込みや問合せをいただく時期によっては、募集を終了している場合があります。

学校	名称	内容・時間	期間	報酬	申込み・問合せ
今福小学校	発達障がい サポーター	特別支援学級在籍児童の 学習支援	4月1日～ 平成31年3月31日	有	☎6933-3412
聖賢小学校	学習ボランティア	放課後学習支援	4月1日～ 平成31年3月31日	有	☎6932-5025
諏訪小学校	図書館ボランティア	休み時間の図書館開放、 環境整備、読書支援 ※月1回からの活動可	随時	無	☎6961-5001
森之宮小学校	英語活動支援 ボランティア	児童との簡単な英会話実施、 担任補助、教材整理等 金曜日の8:45～16:00 (月1、2回程度)	4月10日～ 平成31年3月24日	無	☎6967-7811
	図書館ボランティア	本の貸出、返却、書架整理、 図書館清掃等 毎週火曜日、金曜日のいずれか 8:20～9:00(週1回)	4月10日～ 平成31年3月24日	無	
城陽中学校	学習ボランティア	放課後の学習指導、学習監督	4月1日～ 平成31年3月31日	有	☎6961-3366
	図書館ボランティア	学校図書館の開閉館、貸出業務等	4月1日～ 平成31年3月31日	無	
董中学校	学習ボランティア	放課後の自主学習教室支援 15:30～17:00(週1、2回からの活動可)	5月1日～ 平成31年3月10日	有	☎6931-0237
	特別支援教育 サポーター	授業時間中の入り込み学習支援 (週最大15時間程度、応相談)	4月8日～ 平成31年3月24日	有	
	調理実習及び 裁縫実習補助	家庭科実習授業支援	4月～ 平成31年2月	無	

問合せ／区役所保健福祉課(子育て教育) ☎6930-9136 ☎6932-1295

## 国民年金保険料の改定と免除申請

国民年金の平成30年度保険料は月額16,340円に改定されました。

学生納付特例の対象となる学校に在学中の方は、申請により保険料納付が猶予される制度があります。希望される方は「年金手帳」「学生証または在籍証明書(平成30年度の在籍が確認できるもの)」「印かん」を持参し、区役所1階15番窓口にて申請してください。

新たに国民年金保険料の免除を希望される方は「年金手帳」「印かん」を、退職された方は「免除を受けようとする期間にかかる雇用保険受給資格者証または離職票」を持参し、区役所1階15番窓口にて申請してください。

問合せ／区役所窓口サービス課(保険年金:保険)

☎6930-9956 ☎6932-0979

## 平成30年度の国民健康保険料は6月に決定します

4月から翌年3月までの国民健康保険料を6月に決定し、6月中旬に区役所から世帯主の方へ「国民健康保険料決定通知書」を送付します。

保険料については、6月から3月までの10回で納付していた

ため、特別徴収の世帯(年金からあらかじめお支払いいただいている世帯)を除き、4月・5月に納付していただく新年度相当分の保険料はありませんのでご注意ください。

問合せ／区役所窓口サービス課(保険年金:保険)

☎6930-9956 ☎6932-0979



## 児童扶養手当・特別児童扶養手当・特別障がい者手当等の支給月額改定

手当の月額は、毎年物価の変動に応じて改定されます。  
平成29年の全国消費者物価指数の変動により、平成30年4月からの手当額が改定されました。

児童扶養手当(月額)  
手当(本体額)

全部支給	42,500円
一部支給	42,490円～10,030円

## 第2子加算額

全部支給	10,040円
一部支給	10,030円～5,020円

## 第3子以降加算額

全部支給	6,020円
一部支給	6,010円～3,010円

## 特別児童扶養手当・特別障がい者手当等(月額)

特別児童扶養手当(1級)	51,700円
特別児童扶養手当(2級)	34,430円
特別障がい者手当	26,940円
障がい児福祉手当	14,650円
経過福祉手当	14,650円

問合せ／保健福祉センター保健福祉課(福祉)

☎6930-9857 ☎6932-1295

## 後期高齢者医療保険料について

●平成30・31年度の後期高齢者医療の保険料率が改定されました。大阪府内の被保険者均等割額は51,491円、所得割率は9.90%となります。(参考:平成28・29年度 均等割額51,649円、所得割率は10.41%)  
●お一人おひとりの保険料額は7月にお知らせします。

75歳以上の方(※)にご加入いただいている大阪府後期高齢者医療では、4月から翌年3月までの保険料を7月に決定し、7月中旬以降にご本人へ通知します。納付については、12か月分を7月から3月までの9回でお支払いいただくことになります。そのため、特別徴収(年金からの天引き)をされている方を除き、4～6月に納付していただく新年度相当分の保険料はありませんのでご注意ください。※65歳以上で一定の障がいがあり、後期高齢者医療制度に加入している方を含みます。

問合せ／区役所窓口サービス課(保険年金:保険)

☎6930-9956 ☎6932-0979

## 後期高齢者医療歯科健康診査について

平成30年度の大阪府後期高齢者医療歯科健康診査の実施についてお知らせします。年度内に1回、実施医療機関において無料で受診できます。実施医療機関については、4月中に大阪府後期高齢者医療広域連合からの封書にてお知らせいたします。

問合せ／区役所窓口サービス課(保険年金:保険)

☎6930-9956 ☎6932-0979

## 飼い犬の登録と狂犬病予防注射のご案内

予約不要  
有料

飼い犬の登録(生涯1回)と狂犬病予防注射(毎年1回)、鑑札・注射済票の装着は飼い主の義務です。下記会場または動物病院で、狂犬病予防注射を受けてください。



## ●集合注射会場

実施日	会場
4月 9日(月)	嶋野コミュニティ広場(嶋野西3-6 全愛幼稚園東隣)
4月10日(火)	中浜公園(中浜1-6)
4月11日(水)	東中浜公園(東中浜5-3)

※雨天決行、悪天候により中止の場合あり。

時 間／いずれも13:30～16:00

費 用／1頭につき、注射料金(2,700円)と注射済票交付手数料(550円)を別々にお支払いいただきます。新規登録(生涯1回)の場合は、上記料金に加え、登録・鑑札交付手数料(3,000円)が必要です。 ※飼い犬の首輪等は外れないよう適切に着け、犬を制御できる方が連れてきてください。 ※飼い犬の体調が悪い場合やアレルギーがある場合等は、注射を打てないことがあります。

●動物病院…料金および診察日時等については、直接動物病院にお問い合わせください。 ※大阪市委託動物病院では鑑札および注射済票の交付手続きが行えます。

問合せ／保健福祉センター保健福祉課(生活環境)

☎6930-9973 ☎6930-9936

## 京橋市税事務所からのお知らせ

●固定資産税(土地・家屋)に関する縦覧を行います。

区内に土地または家屋をお持ちの方は、平成30年度の土地または家屋の価格等を記載した縦覧帳簿を縦覧できます。(所有資産の所在する区の縦覧帳簿に限る。)

本人確認ができるもの(運転免許証など)または納税通知書をご持参ください。代理人が縦覧を希望する場合は委任状が必要です。なお、区役所での縦覧はできません。

と き／4月2日(月)～5月1日(火)(土・日・祝日を除く)

ところ／京橋市税事務所10階窓口

(都島区片町2-2-48 JEI京橋ビル)

●固定資産税・都市計画税(第1期分)の納期限は、5月1日(火)です。

問合せ／京橋市税事務所 固定資産税グループ

☎4801-2957(土地)、2958(家屋) ☎4801-2905

## 平成30年度 大阪市防火標語を募集しています!

大阪市消防局では防火思想の普及啓発のため、「防火標語」を募集しています。皆さまからのご応募お待ちしております!

応募資格・方法等、詳しくはホームページをご覧ください!

締切り／4月11日(水)(当日消印有効)

問合せ／消防局予防部予防課

☎4393-6336 ☎4393-4580

大阪市 防火標語

検索







## こいのぼりをつくろう

申込不要  
無料

かわいいこいのぼりを親子で作りましょう!

と き／4月27日(金) 11:00～12:00

ところ／子ども・子育てプラザ3階 遊戯室(今福西1-1-39)

対 象／乳幼児とその保護者

定 員／70組(当日先着順)

問合せ／子ども・子育てプラザ ☎・FAX6933-2880



## ハローワーク大阪東にマザーズコーナーが開設!!

仕事と子育ての両立を希望する全ての方を対象に、就職に向けての支援を進めていきます。チャイルドスペース、授乳室を完備!お子さま連れでも安心してご利用いただけます。

ところ／ハローワーク大阪東 ピップビル2階  
(中央区農人橋2-1-36)

問合せ／ハローワーク大阪東 職業相談第1部門  
☎6942-4771 (47#で上記問合せ先につながります。)



## シリーズ 子育てサロン みんなで子育て!みんなで応援!

榎並地区 榎並ぽっぽ会

活動場所／榎並福祉会館(野江2-11-5)

開催日時／第1・2・3・4火曜日 10:30～12:00

「榎並ぽっぽ会」ではお母さんたちの友だちづくりと情報交換の場であることを大事に活動しています。また七夕、水あそび、ミニ運動会、クリスマス会など季節ごとに行事を楽しめます。保健師さんのお話や栄養士さんと食生活改善



推進委員による食育とおやつ作り、えほんのひろばなどの企画もあります。ふだんはフリートーク中心になごやかに過ごしています。どうぞ気軽にお越しください。

城東区子育て情報 メールマガジン配信中!  
osaka.entry18@mmag.city.osaka.lg.jp



問合せ／保健福祉センター子育て支援室  
☎6930-9857 FAX6932-1295

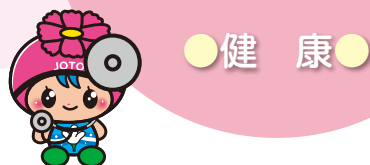

## 保健事業のご案内(保存版)を作成しました!

平成30年度に城東区で実施する各種健診・がん検診等のご案内を作成しました。

3月26日(月)の新聞折込(朝日・毎日・読売・産経・日本経済・大阪日経)でお届けしたほか、区役所・区民センター等に設置しています。また、区ホームページにも掲載していますので、ぜひご覧ください。

問合せ／保健福祉センター  
保健福祉課(保健)

☎6930-9882 FAX6930-9936



こころと向き合う川柳⑩  
～老いと向き合い方、自分らしい生き方を共に考える川柳～

くげ まさこ  
久下政子様(関目在住)より

「スマイルの 日々を送れる ありがたさ」

区民の皆さまからも川柳を募集しております!

申込み・問合せ／保健福祉センター保健福祉課(保健)  
☎6930-9882 FAX6930-9936



区民の  
皆さまからも  
川柳を募集  
してます!

## 予防接種・結核健診・各種がん検診等の日程

	と き	対 象	費用・その他
予約不要 BCG接種	4月19日(木)、5月17日(木) 13:30～15:00	生後12か月未満の乳児 ※1歳の誕生日前日まで (標準は5～8か月児)	無料 ※予防接種手帳の説明をよく読み、予診票に記入し、母子健康手帳とともにご持参ください。
予約不要 結核健診	4月18日(水) 10:00～11:00	15歳以上の市民の方	胸部エックス線撮影 …………… 無料
予約要 乳がん検診・ 骨粗しょう症検診	4月30日(月) 9:30～10:30 5月22日(火) 13:30～14:30	マンモグラフィ:昭和・大正の奇数年 生まれで40歳以上の女性で市民の方 (条件あり) 骨粗しょう症検診:18歳以上の市民の方	マンモグラフィ …………… 1,500円 骨粗しょう症検診 …………… 無料
予約要 胃・大腸・ 肺がん検診	5月2日(水)、15日(火) 9:30～10:30	40歳以上の市民の方 (条件あり)	胃がん… 500円、大腸がん… 300円 肺がん(エックス線) …………… 無料 (条件により、たんの検査… 400円)
予約要 風しん抗体検査	4月 9日(月) 13:30～14:30 4月18日(水) 10:00～11:00	市民の方で妊娠を希望する女性 とその配偶者、妊娠している女性 の配偶者(条件あり)	無料

ところ／区役所2階 保健福祉センター 問合せ／保健福祉センター保健福祉課(保健) ☎6930-9882 FAX6930-9936



## 行政相談 予約不要 相談無料 市民対象

と き	ところ	内 容	申込み・問合せ
4月24日(火) 13:00～16:00 (毎月第4火曜日)	区役所3階 法律相談室	国の行政活動全般に関する 苦情や相談	申込み／当日先着順(受付は15:00まで) 問合せ／区役所総務課(総合企画) ☎6930-9683 FAX6932-0979

## 就労相談 相談無料 市民対象 ※4月から毎月第2木曜日のみにになります。

内容／就労に関する助言や情報の提供

と き	定 員	申込み	ところ	問合せ
4月12日(木) 13:30～17:00 (毎月第2木曜日)	13:30～16:00(5名) (相談時間:30分以内) 16:00～17:00(2名) (相談時間:30分以内)	予約不要 当日受付順 予約要 当日11:00までに 地域就労支援センター ☎0120-939-783へ	区役所3階 法律相談室	地域就労支援センター ☎0120-939-783 ☎6567-6891

## 経営相談 予約要 相談無料 市民対象

と き	ところ(①～③から選択可)	対 象	申込み・問合せ
随時 平日9:00～17:00	①城東区役所 ②大阪商工会議所東支部(都島区 東野田町4-6-22 ニッセイ京橋 ビル2階) ③申込者の事業所	区内に主たる事業 所をお持ちの中小 企業の事業者およ び創業予定者	申込み／下記問合せ先までご希望の日時・ 場所をお知らせください。 問合せ／区役所総務課(総合企画) ☎6930-9937 FAX6932-0979 ✉joto-boshuu@city.osaka.lg.jp



●区役所庁舎の駐車場は有料です。収容台数が少ないため、ご来庁の際はできるかぎり公共交通機関をご利用ください。  
区役所総務課 ☎6930-9625





● 相 談 ●

■ 城東区役所での専門相談 **予約要** **相談無料** **市民対象**

	と き	定員(先着順)	ところ・申込み・問合せ
弁護士による相談※1	4月11日(水)、18日(水)、25日(水) 13:00～17:00 (毎月第2・3・4水曜日)	24名 18日のみ16名 (相談時間:30分以内)	<b>ところ</b> ／区役所3階 法律相談室 <b>申込み</b> ／相談日前日12:30より電話受付 <b>★予約専用電話</b> ／☎06-6930-9097 <b>(申込み時に電話がつながりにくい ため、ご迷惑をおかけいたします。)</b> <b>問合せ</b> ／区役所総務課(総合企画) <b>☎6930-9683 ☎6932-0979</b>
司法書士による相談※2	4月4日(水)、5月2日(水) 13:00～16:00(毎月第1水曜日)	8名 (相談時間:45分以内)	
行政書士による相談※3	4月10日(火) 13:00～16:00 (偶数月第2火曜日)	8名 (相談時間:40分以内)	<b>ところ</b> ／区役所3階 法律相談室 <b>申込み</b> ／相談日当日9:00より電話受付 <b>★予約専用電話</b> ／☎06-6930-9097 <b>問合せ</b> ／区役所総務課(総合企画) <b>☎6930-9683 ☎6932-0979</b>
社会保険労務士による相談※4	4月5日(木) 13:00～16:00 (毎月第1木曜日) ※5月3日は祝日のため実施しません。	4名 (相談時間:45分以内)	
宅地建物取引士による相談※5	4月13日(金) 13:00～16:00 (毎月第2金曜日)	6名 (相談時間:30分以内)	

※1 土地・建物、金銭貸借、相続・遺言、離婚・親権などの相談 ※2 不動産登記、相続、成年後見などの相談  
 ※3 遺言や相続などの書類作成や手続きの相談 ※4 年金や労働問題、職場でのトラブルなどの相談  
 ※5 住宅購入の契約や手付金、賃貸マンションの申込みや契約など、不動産に関する一般的な相談

■ 市民法律相談 **予約要** **相談無料** **市民対象**

	と き	ところ	定 員	申込み・問合せ
弁護士による 日曜法律相談	4月22日(日) 9:30～13:30	都島区役所 (都島区中野町2-16-20) 浪速区役所 (浪速区敷津東1-4-20)	各16名 (先着順)	<b>申込み</b> ／4月19日(木)、20日(金) 9:30～12:00 <b>★予約専用電話</b> ／☎06-6208-8805 <b>問合せ</b> ／大阪市総合コールセンター <b>☎4301-7285 ☎6373-3302</b>

※4月はナイター法律相談を実施しません。

■ 精神科医師による相談 **予約要** **相談無料** **区民対象**

**内容**／心の問題でお悩みの方や、そのご家族からの相談に応じます。

と き	ところ	申込み・問合せ
4月6日(金)、9日(月)、20日(金) 14:00～15:30 4月26日(木) 10:00～11:30	区役所2階 22番窓口	保健福祉センター保健福祉課(保健活動) ☎6930-9968 ☎6930-9936

■ 花と緑の相談 **予約不要** **相談無料** **区民対象**

**内容**／花と緑に関するさまざまな相談にお答えします。相談された方に、サバンナ堆肥をプレゼントします。

と き	ところ	問合せ
4月13日(金) 14:00～16:00 (毎月第2金曜日)	区役所1階 ロビー	建設局 鶴見緑地公園事務所 ☎6912-0650 ☎6913-6804

■ 犯罪被害者等支援のための総合相談 **予約不要** **相談無料** **市民対象**

と き	ところ	問合せ
平日 9:00～17:30	市役所4階 市民局人権企画課(北区中之島1-3-20)	市民局人権企画課 ☎6208-7619 ☎6202-7073



● イベント・講座 ●

城東区ゆめ～まち～未来会議

第10回JOTo合唱祭 参加グループ募集

**と き** 8月5日(日) 12:00～

**ところ** 区民センター2階 城東KADO-YAがもよんホール  
(中央3-5-45)

**参加資格** 5名以上の合唱グループ (演奏時間は7分以内)  
 ※ピアノまたは持ち込みの楽器(アコースティック)以外  
 は使用不可。マイクの使用、CDなどの伴奏も不可。

**費 用** 300円×人数分(高校生以下100円×人数分)

※5月19日(土)開催の説明会にて集めます。

**申込み** 申込用紙に必要事項を記入し、ファックス、メール  
 (joto-events@city.osaka.lg.jp)または直接下  
 記問合せ先まで(ファックスの場合は送信確認の  
 電話要)。申込用紙は区役所3階33番窓口で配布  
 (区ホームページからもダウンロード可)。

**締切り** 4月27日(金)

**問合せ** 区役所市民協働課(市民活動支援)  
 ☎6930-9041 ☎6931-9999

JOTO合唱祭 検索



大阪府医師会フィルハーモニー  
第7回コスモスコンサート

申込不要  
入場無料

フルートと弦楽のコンサートです。春のひとときを感じて  
 いただける曲目になっていますので、お誘いあわせのうえ、  
 ぜひお越しください。

**と き**／4月14日(土) 15:00～16:00(開場14:30)

**ところ**／区民センター2階 城東KADO-YAがもよんホール  
(中央3-5-45)

**出 演**／大阪府医師会フィルハーモニー ブロッサム・フ  
 ルート四重奏団

**曲 目**／フルート四重奏曲第1番より(モーツァルト)、  
 「となりのトトロ」メドレー、さくらさくら ほか

**定 員**／500名(当日先着順)

**問合せ**／区民センター ☎6932-2000 ☎6932-2030

●申込みの必要な事業において、いただいた個人情報は当該事業でのみ使用し、目的外に使用することはありません。

緑のカーテンづくり  
「種配布・はじめ方相談会」

申込不要  
無料

緑のカーテンづくり用のゴーヤの種を配布し、初めて育  
 てる方を対象に、緑のカーテンサポーターによる相談会を  
 行います。夏のエコ対策にあなたも挑戦してみませんか？

**と き**／4月13日(金) 10:00～12:00

**ところ**／区役所1階 101・102会議室

**対 象**／区内在住・在勤・在学で、自宅・事業所等において  
 近隣に迷惑をかけずに栽培できる方

**配 布**／ゴーヤの種(1袋10粒入、おひとり5袋まで)、種  
 からの栽培の手引きなど

※アサガオの種なども配布予定  
 (数に限りあり)

**問合せ**／区役所市民協働課  
 (市民活動支援)

☎6930-9042 ☎6931-9999



城東スポーツセンター 春の無料体験教室

申込要  
無料

春の無料体験教室を実施中♪こどもからおとな、シニア  
 の方までダンスにヨガに体操にと気持ちいい汗を流しませ  
 ンか?詳しくは、下記までお問い合わせください!

**ところ**／城東スポーツセンター(嶋野西2-1-21)

**問合せ**／城東スポーツセンター

☎6965-1391 ☎6965-1392

前期 夜間ヨガ教室 メンバー募集!

申込要  
有料

**と き**／4月～9月の火曜日 19:00～20:30(全20回)

**ところ**／区民センター2階 城東KADO-YAがもよんホール  
(中央3-5-45)

**対 象**／中学生以上(18歳未満は保護者同伴)

**定 員**／15名(先着順) **費 用**／10,000円

**問合せ**／区民センター ☎6932-2000 ☎6932-2030

予告!! 第69回ロビーコンサート  
音の贈り物 ～歌とピアノのコンサート～

申込不要  
無料

**と き**／5月15日(火)19:00～(40分程度)

**ところ**／区役所1階ロビー

**出 演**／<sup>エフロン</sup>écryn(ソプラノ:瀬戸 志織 テノール:大井 和馬  
 ピアノ:久田 幸代)

**問合せ**／区役所市民協働課(市民活動支援)

☎6930-9093 ☎6931-9999





## ●イベント・講座●

## 能楽教室 受講者募集!

申込要  
有料

お稽古事としての能楽。能は「習う」ことができます。お気軽にお越しください。

と き／5月6日(日)、13日(日)、27日(日)、  
6月3日(日)、17日(日)、23日(土)、7月1日(日)

※時間については下記までお問い合わせください。

ところ／区民センター4階多目的室(中央3-5-45)

演 目／玄象(げんじょう)

【発表会】と き／7月8日(日)19:00～  
ところ／区民センター4階 大会議室

講 師／観世流能楽師 シテ方 水田雄悟 先生

定 員／25名(先着順)

費 用／4,000円

申込み／4月9日(月)より区民センター2階窓口

またはファックスにて

問合せ／区民センター

☎6932-2000 FAX6932-2030

## 古本市&amp;コーヒードリップバッグ・丸織り雑貨販売

障がいのある人の働く場を確保し、社会参加と自立促進を図るため、区役所1階で古本市を開催しています。あなたの読みたい本がお手軽価格で買えるかも!あわせてコーヒードリップバッグ・丸織り雑貨の販売も行っています。ぜひ、お立ち寄りください。

と き／毎週火曜日 12:45～15:00※都合によりお休みする場合あり

ところ／区役所1階ロビー(西側入り口付近)

古本市 文庫本を中心に小説から実用書まで幅広いジャンルの本を週替わりで出張販売。1冊100円のお手軽価格で販売しています。お手に取ってご覧ください!

コーヒードリップバッグ販売 自家焙煎ドリップコーヒーが1つ150円!オリジナルブレンド・ディープブレンド・ライトブレンド・カフェインレスの4種類から選べます。

問合せ／book and café cocoaru  
(ブック アンド カフェ ココアル)

☎6932-2700 FAX7663-5155

移動図書館  
まちかど号

移動図書館まちかど号では、約3,000冊の本を載せて貸し出しを行っています。

問合せ／中央図書館自動車文庫

☎6539-3305 FAX6539-3336

●中浜小学校南門  
4月10日(火) 10:10～11:10

●城東小学校東門  
4月10日(火) 11:35～12:15

●森之宮団地4号棟西側  
4月10日(火) 14:00～15:10

●諏訪小学校分校跡グラウンド  
4月11日(水) 10:15～11:20

●市営嶋野住宅2号棟と3号棟の間  
4月12日(木) 14:20～15:20

●放出福祉会館南側  
4月20日(金) 10:20～11:00

●市営今福南第3住宅集会所前  
4月21日(土) 14:00～14:30

●市営古市東住宅1号館北側集会所前  
4月27日(金) 13:00～13:50

## 城東図書館の催し物

〒536-0005 中央3-5-45(城東区複合施設4階) ☎6933-0350 FAX6933-0351

休館日／月曜日・第3木曜日(ともに祝日は開館)、年末年始、蔵書点検期間

大阪市立図書館ホームページ／http://www.oml.city.osaka.lg.jp

## 水曜おたのしみ会

と き／4月4日(水)、11日(水)、18日(水)、25日(水)15:30～16:00

内 容／おはなし、絵本のよみきかせ、紙しばいなど

## えほんのひろば

と き／4月14日(土)  
14:00～14:30

内 容／絵本のよみきかせ、手あそびなど

## 子ども読書の日記念事業

## 城東おはなしの会 春のおはなし会

と き／4月21日(土)

第1部14:00～14:30

第2部14:40～15:40

内 容／絵本などを使わずに、おはなし(ストーリーテリング)を聞いて楽しんでいただきます。こどもたちのための第1部と大人の方も楽しめる少し長めのおはなしの第2部の2部構成です。

## 子ども読書の日記念事業

## 春のこども会

と き／4月29日(日・祝)

14:00～15:00

内 容／城東絵本の会の皆さんによる大型絵本のよみきかせやパネルシアターなど、楽しいプログラムがいっぱい!

ところ／いずれも城東図書館多目的室 定員／60名(当日先着順)



## ●城東区通信●

松本区長の



## 城東大好記

城東区PTAフェスタにおいて表彰式を行いました。

優秀な成績を修めた皆さんを  
表彰しました 2月12日(月・祝)

これからも  
応援しています!!



学校名	氏 名	功績内容
鯉江小学校	幾 久 杏 実	平成29年度全日本少年少女武道(なぎなた)錬成大会小学1・2年生の部 優秀賞
鯉江小学校	狩 谷 小 羽	2017年度ピティナ・ピアノコンペティション全国決勝大会 B級 銅賞
鯉江小学校	難 波 大 智	第23回全国金魚すくい選手権大会 小・中学生の部 優勝
放出小学校	大 原 慶 心	第10回全日本ジュニアテコンドー選手権大会 キョルギ小学3年生男子24kg以下級 3位
菫 中 学 校	吹 奏 楽 部	第30回全日本マーチングコンテスト 金賞
菫 中 学 校	女子剣道部	第47回全国中学校剣道大会 女子団体戦の部 出場
菫 中 学 校	寺本 すずな	第47回全国中学校剣道大会 女子個人戦の部 出場
菫 中 学 校	江 島 谷 蘭	第47回全国中学校剣道大会 女子個人戦の部 出場
鯉江中学校	難 波 輝 大	第23回全国金魚すくい選手権大会 小・中学生の部 第2位
蒲生中学校	畑 す み れ	高円宮杯第69回全日本中学校英語弁論大会決勝大会 出場
蒲生中学校	森 口 優 衣	第44回全日本中学校陸上競技選手権大会 女子砲丸投 出場

敬称略

## 地域活動協議会だより

## 新学期!! 子ども見守り活動スタートです。

いよいよ新学期がスタート!!新1年生はワクワクしていることでしょう。

その隣で保護者の皆さんは、登下校時の心配など、お子さん以上にドキドキしているのではないのでしょうか?



も寒い日も雨の日も、毎日通学路に立ち、声をかけ、登下校の見守り活動等をされています。

そんな地域の皆さんの活動に、こどもたちから日頃の感謝の気持ちを伝えようと、嶋野小学校では、2月に「ありがとうの会」が開かれました。



こどもたちから「いつも声をかけてくれてありがとうございます、このまちに住んでいて良かったです、これからもよろしく願います」と日頃の感謝の気持ちが伝えられ、PTA会長、見守り隊代表、地域活動協議会会長に、お礼の手紙が贈られました。

見守り隊の内田代表は「こどもたちが元気にあいさつを返してくれて、ハイタッチをしてくれる、その笑顔に、笑い声に、私たちもたくさんの元気をもらっています。こちらこそありがとうございます」とあいさつをされました。

各地活協の皆さん、こどもたちの未来と地域の安全を守るため、これからもよろしくお願いいたします。いつも本当にありがとうございます。



問合せ／城東区まちづくりセンター ☎6936-2323 FAX6936-1154

地域活動協議会(地活協)を支える町会に加入しましょう! 問合せ／区役所市民協働課 ☎6930-9734 FAX6931-9999



## おおさか掲示板

## 子どもの教育・医療 無償化へ

**記号の見方** 日日時・期間 会場場 ¥費用 締め切り 申申し込み 問問い合わせ  
HP大阪市ホームページ Eメール  
〒530-8201 大阪市北区中之島1-3-20 大阪市役所内  
FAX特に記載のないものは市外局番「06」です。

- 講座・催し等で特に記載のないものは、「無料、申し込み多数の場合は抽選、締め切りは当日必着」です。抽選の結果は当選者のみ通知します。
- 往復ハガキで申し込む際は、返信用あて先の住所・氏名をお忘れなく。
- 費用について、複数区分ある場合は、「〇〇円ほか」としています。

掲載している記事の情報は、HPのおおさか掲示板掲載ホームページでご覧いただけます。

ホームページ

おおさか掲示板

検索

タイムリーな情報も続々配信!



Twitter



Facebook

## 募集

### 第8回大阪マラソンランナー

3万2千人のランナーが大阪の名所を駆け抜ける国内最大級のマラソン大会。コース、定員、費用(1万800円ほか)等は種目により異なります。

日11/25(日) 場大阪城公園前スタート  
申4/6 10:00～5/11 17:00にホームページで。問大阪マラソンコールセンター 6445-3978 FAX6445-0004

### 市営住宅の入居者(11回落選実績保有者向け)

対象は定期募集(公営住宅・改良住宅)および親子近居募集(平成28年以降実施分)の落選回数が11回以上の方。申し込みには収入などの条件があります。申4/20(金)・23(月)・25(水)～27(金)の10:00～15:00(12:00～13:00を除く)に住まい情報センターで受け付け。詳しくは、4/20～27に住情報プラザ、住宅管理センター(梅田・

申問電話かファックスで、住所・氏名・電話番号(ファックス番号)・希望されるもの(点字版・デージーCD版のいずれか)を政策企画室広報担当へ。6208-7254 FAX6227-9090

### 区役所業務の格付けを実施しました

区民サービスの一層の充実に向けて、平成29年度の各区の窓口サービスの格付けを行いました。「挨拶」「庁舎の快適性」等、評価項目ごとの結果など、詳しくは HPをご覧ください。

問市民局業務調整グループ  
6208-9861 FAX6202-7073

### 大規模小売店舗立地法に基づく届出書の縦覧等

【新規】EDGE心斎橋ビル(中央区)  
日縦覧と意見書の受け付け:7/9まで  
場経済戦略局産業振興課または中央区役所区民情報コーナー  
問経済戦略局産業振興課  
6615-3784 FAX6614-0190

・掲載記事の問い合わせ先は4/1以降のもの。

## お知らせ

### 医療費助成制度の自己負担超過分の払い戻しについて申請先が変わります

1か月に受けた保険診療の自己負担額が所定の額を超えた場合の払い戻し申請を、4月から「大阪市医療助成費等償還事務センター」で一括して受け付けます。

申問HPに掲載(区役所でも配布)する申請書に必要書類を添えて大阪市医療助成費等償還事務センターへ送付。6351-8200 FAX6351-8220

### 点字版・音声版「大阪市くらしの便利帳(平成29・30年度 保存版)」を配布します

視覚に障がいのある方向けの「大阪市くらしの便利帳」を、ご希望の方へお送りします。

## 2025年万博を大阪・関西へ 開催地決定まで残り8ヵ月

3/7～8にかけて、BIE(博覧会国際事務局)調査団が会場となる夢洲など大阪を視察されました。8日には、道頓堀で地域主催のイベントを通じて市民の万博開催に対する熱意をアピールしました。

11月の開催地決定に向けて、皆さんの会員登録をお待ちしています!



大阪市役所での歓迎の様子



吉村市長・松井府知事を表敬



問経済戦略局万博誘致推進室 6615-3036 FAX6615-7433

EXPO2025

検索

阿倍野・平野)などで配布するしおりをご覧ください。問大阪市住まい公社 6882-7024 FAX6882-7021

### 市職員(事務行政、技術および社会福祉)

合格者は平成31年4/1採用予定。日本国籍を有しない方も受験できます。受験資格などの詳細は、HPでご確認ください。日第1次試験日:5/20(日)申4/3 9:00～4/20 12:00に原則として HPで。

試験区分		採用予定者数
事務行政(22～25歳)[大学卒程度]		110人程度
大学卒程度 技術 (22～29歳)	都市建設 [主に土木]	20人程度
	建築	5人程度
	機械	5人程度
	電気	5人程度
	化学	5人程度
社会人等 技術 (30～34歳)	都市建設 [主に土木]	5人程度
	建築	数人程度
	機械	数人程度
	電気	数人程度
短大・高専卒程度 技術 (20～21歳)	都市建設 [主に土木]	5人程度
	建築	数人程度
大学卒程度社会福祉(22～32歳)		40人程度

問大阪市人事委員会  
6208-8545 FAX6231-4622

### 平成31年度市立学校・幼稚園教員

市立学校(小・中・高等学校)・幼稚園の教諭、養護教諭、栄養教諭。日受験説明会:4/11(水)・20(金)18:30～、4/21(土)13:30～ 場受験説明会:大阪市教育センター 申HPまたは区役所、大阪市サービスカウンター(梅田・難波・天王寺)などで配布する受験案内をご覧ください。願書の受け付けは4/2～5/7。問教育委員会教職員人事担当 6208-9123 FAX6202-7053

### 平成30年度 市政モニター

市政に関するアンケートにご協力いただける市内在住の満18歳以上で、パソコン・スマホ・タブレット端末でインターネット・Eメールを使える方。定員800人。任期は平成31年3/31まで。申4/1～30に HPで。問市政改革室マネジメント改革担当 6208-9757 FAX6205-2660

### 大阪城さくら満開の会

市民の皆さんからの寄附金で大阪城公園に桜を植樹するプロジェクトを4月上旬からスタートします。募金は1口1万円で、「大阪市ふるさと寄附金」として募集し、寄附特典として、募金にご協力いただいた方の氏名等を記載したプレートを掲示します。日募集は2年間の予定(目標金額に達した時点で募集を停止)。問大阪市総合コールセンター 4301-7285 FAX6373-3302

## 催し

### 特別展「恐竜の卵～恐竜誕生に秘められた謎～」

恐竜の卵や巣の実物化石をはじめ、それらの親や幼体の標本などを一堂に展示。恐竜の産卵から孵化までの過程なども、最新研究をふまえて紹介。日5/6(日)まで9:30～17:00(入館は16:30まで)月曜休館(4/2(月)・30(月)は開館) ¥大人1,300円ほか 場問自然史博物館 6697-6221 FAX6697-6225

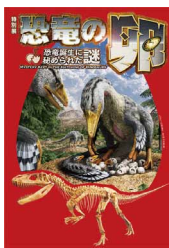

### こどもカーニバル2018

クラフト工作やゲームなど、子どもたちが家族や友だちと楽しく遊べる多彩な催しを実施。日4/22(日)10:30～15:00 場大阪城公園太陽の広場、野球場※雨天中止(小雨決行) 問こども青少年局青少年課 6208-8158 FAX6202-2710

### ジュニア・レスキューチャレンジ

子ども用救助服を着て、様々な障害物を乗り越える「障害突破チャレンジ」や「ロープ渡り」の体験など、楽しみながら防火防災について学べます。日5/3(木・祝)～6(日)10:00～16:00(受け付けは15:30まで) 場問阿倍野防災センター 6643-1031 FAX6643-1040

## プレゼント

### 第67回 黒鷲旗全日本男女選抜バレーボール大会観戦チケット

日本三大会のひとつである大会を大

阪で開催。5/1(火)・5/5(土・祝)の観戦チケットを各日100組200人にプレゼント。対象は市内在住・在勤・在学の方。日4/30(月・休)～5/5(土・祝) 場丸善インテックアリーナ(中央体育館) 締4/12 申問HPまたは往復ハガキで、住所・氏名・電話番号・観戦希望日・市内在勤・在学の方は勤務先名、学校名を書いて、〒553-0005 福島区野田1-1-86 業務管理棟9階、経済戦略局スポーツ課「黒鷲旗バレーボール大会チケットプレゼント」係へ。6469-3883 FAX6469-3898

## 情報クリップ

### 中央図書館 休館(蔵書点検等のため)

日4/12(木)～19(木)  
場中央図書館 6539-3326  
FAX6539-3336

### 大阪城天守閣 ゴールデンウィーク開館延長

日4/28(土)～5/6(日)9:00～18:00(入館は17:30まで)  
場大阪城天守閣 6941-3044  
FAX6941-2197

### 違法民泊かも?と思ったら「違法民泊通報窓口」へ。

6647-0835(平日9:00～17:30) FAX6647-0733 HPから でも受け付けます。

児童虐待の通告・相談は、24時間365日対応の「児童虐待ホットライン」 ☎0120-01-7285

(まずは一報 なにわっ子) にお電話ください。

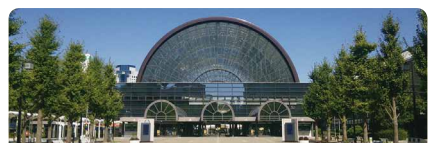

会場予定地:インテックス大阪(大阪国際見本市会場)

日本初開催の「G20サミット首脳会議」開催地が大阪に決定。2019年に約35か国・機関が大阪に集います。

問経済戦略局国際担当  
6615-3757 FAX6615-7433



## ✂ おおさか掲示板

# 平成30年度予算で取り組む主な事業と施策

より豊かで住みやすい、活力と魅力あふれる都市をめざし、「市民サービスの拡充」と「大阪の成長の実現」を柱に、さまざまな施策に取り組めます。また、副首都・大阪の確立に向け、大都市制度（総合区・特別区）のあり方について検討を進めます。

※この記事は、3月12日現在（市会審議中）のもので、事業等を変更する場合があります。

新 新規 新 一部新規 拡 拡充

## 市民サービスの拡充

未来の大阪を担う子どもたちを育む環境づくりに重点的に取り組むとともに、高齢者や、社会を支える現役世代を支援します。

### 子育て・教育環境の充実

#### 「子どもの教育・医療 無償都市大阪」をめざした取り組み

##### 4・5歳児の幼児教育の無償化 57億1,000万円

- 拡・特色ある教育を行う認可外保育施設にも、幼児教育無償化の対象を拡大  
こども医療費助成事業  
90億3,000万円



- 安心して医療を受けられるよう、18歳までの子どもの医療費の自己負担を補助（所得制限あり）

##### 新 保育サービス第三者評価受審促進事業 400万円

- 保育サービスの質の確保や向上につなげるため、保育所等が第三者評価を受けるための費用を補助

##### 新 保育所等の事故防止の取組強化事業 1,500万円

- 保育所等に事前通告なしで、食事や昼寝、水遊びなどの重大事故が起りやすい場面に立ち入り、指導を実施

#### 保育を必要とする全ての児童の入所枠確保の取り組み

##### 民間保育所等整備事業 85億4,800万円

- 新・保育所が新たに設置する分園の建物賃借料を補助
- 拡・幼稚園から認定こども園への移行に必要な施設整備費の補助を拡充

##### 保育人材の確保対策事業 11億2,600万円

- 新・保育補助者の雇上げ費用や、ICT機器導入費用の補助などで、保育士の負担を軽減

#### 子どもの貧困に対する取り組み

##### 新 大阪市こどもサポートネットの構築 1億6,900万円

- 学校における気づきを区役所や地域などにつなぎ、課題を抱えている子どもや子育て世帯を総合的に支援する新しい仕組みづくり

##### 新 こども支援ネットワーク事業 600万円

- 子どもの居場所などの取り組みの活性化を図るための活動団体や企業、社会福祉施設などによるネットワークづくり

##### 新 拡 ひとり親家庭の自立に向けたサポート 1億5,200万円

- 就職に向けた資格取得の際の生活支援の拡充など

##### 新 拡 区の実情に応じた取り組み など 3億8,100万円

- 学習習慣の定着や居場所づくり、不登校対策や高校中退者への支援策などを実施



#### 課外学習支援等の取り組み

##### 塾代助成事業 24億4,400万円

- 学校外教育に利用できる月額1万円を上限とした「塾代助成カード」を交付（市内在住の中学生の約5割が助成対象）

##### 児童いきいき放課後事業 38億2,200万円

- 拡・低学年から自主学習習慣を定着させる取り組みや、時間延長実施箇所の拡大

## 子どもの教育・医療 無償化へ

### 質の高い学校教育を推進する仕組みづくり

#### 新 児童・生徒の急増に伴う教育環境改善 14億9,900万円

- 児童・生徒の急増に伴い、教室不足が見込まれる市内中心部の学校の校舎の増築など

#### 拡 中学校給食事業 63億3,700万円

- 温かい給食の提供や分量調整、アレルギー等に、より柔軟に対応できる学校調理方式へ移行  
部活動のあり方研究モデル事業  
1億5,500万円

#### 新 部活動指導にあたる非常勤職員80人を配置 新 次世代を担う人材の確保・育成等 3,900万円

- 大学と連携し、教員の資質向上などを目的とした研修の開発・運営など

### 里親施策及び児童虐待防止対策の充実

#### 里親子への支援の強化 3,900万円

- 新・こども相談センター内に里親子包括支援室を開設し、里親制度普及啓発の推進、里親子のための心理ケアやメール相談などを実施

#### 北部こども相談センター（仮称）の設置 2億4,000万円

- 増加する児童虐待相談に対応するため、本市で3か所目となるこども相談センターの設置を準備（平成32年度末開設予定）



## 市民の暮らしを守る安全や福祉等の向上

### 地域で支援を必要とする人々のための施策

#### 新 認知症サポーター地域活動促進事業 1,000万円

- 認知症カフェ運営への協力や認知症の方の見守りなど、地域における認知症サポーターの活動を促進 など（3区でモデル実施）

#### 新 あいサポート運動事業 200万円

- 障がいのある方に対して、ちょっとした手助けや必要な配慮を実践する「あいサポーター」の養成研修の実施 など

### 街頭犯罪の大幅な抑止に向けた取り組み

#### 子どものための「見守りカメラ」設置事業 1億4,100万円

- 通学路や公園などに見守りカメラと、カメラの周知看板を設置（平成28年度から3年間で1,000台設置）



## 各区の特色ある施策の展開

- 区長の権限と責任による、区の特性や地域の実情に即した施策を引き続き総合的に展開  
262億8,600万円

問い合わせ 大阪市総合コールセンター ☎4301-7285 ☎6373-3302

※各事業内容の担当部署へおつなぎさせていただくか、おつなぎできない場合は、連絡先をご案内します。なお、担当部署へおつなぎできるのは、各担当部署の開庁時間中となります。



# おおさか掲示板

2025万博 大阪・関西へ

新 新規 新 一部新規 拡 拡充

## 大阪の成長の実現

世界で存在感を発揮し、東西二極の一極となる副首都をめざして、大阪の成長に取り組めます。

### 大阪の成長戦略の実行

#### 都市魅力の向上

うめきた2期区域のまちづくり 87億2,000万円

- ・うめきた新駅設置事業や、JR東海道線支線地下化事業など

新 大阪・梅田駅周辺サイン整備事業 2,300万円

- ・駅周辺の案内表示の統一化を図るための改修費を事業者へ補助

新しい美術館(中之島)の整備事業 5億9,100万円

- ・2021年度中の開館に向けた建設工事に着手など

新 御堂筋の道路空間再編 1億5,500万円

- ・難波交差点より北側の側道を歩行者空間にするための社会実験などを実施

新 なんば駅周辺における空間再編推進事業 4,700万円

- ・官民連携による駅前空間の広場化などに向けた設計を実施

大阪城エリア観光拠点化事業 1,900万円

- ・2020年度中の豊臣石垣公開施設の開館に向けた展示の設計など

新 鶴見緑地の再生・魅力向上 2億5,600万円

- ・民間事業者の参入により、鶴見緑地の再生・魅力向上を図るための計画策定や施設修繕など



新しい美術館の完成イメージ(基本設計より)



御堂筋の側道歩行者空間化(難波～難波西口交差点)



豊臣石垣公開イメージ

2025万博の大阪誘致 1億4,700万円

- ・関西経済の活性化と、世界への大阪の魅力発信につながる万博誘致に向け、府・経済界と一体で取り組みを推進



OSAKA-KANSAI/JAPAN EXPO2025

IR(統合型リゾート)を含む国際観光拠点の形成

拡 府市一体での大阪へのIR誘致 4,700万円

- ・IRの事業化に向けた検討や、IR誘致に向けた理解促進の取り組みなど

新 総合的な依存症対策の推進 600万円

- ・アルコール、薬物、ギャンブル等の依存症者に対する専門相談など



夢洲

### 都市インフラの充実

鉄道ネットワークの充実

新 なにわ筋線事業化の促進 5,100万円

- ・なにわ筋線の事業化に向けた調査や概略設計等を実施

新 地下鉄第8号線延伸部におけるBRT社会実験 23億6,800万円

- ・平成31年度中のBRT(バス高速輸送システム)社会実験に向け、バスの購入やシステム改修等の準備

### 防災力の強化

堤防・橋梁等の耐震対策の推進 73億900万円

- ・南海トラフ巨大地震の被害想定をふまえ、府市連携して耐震対策を推進

### 成長産業の育成

新 イノベーション人材の育成・流動化促進事業 1,500万円

- ・中小・ベンチャー企業における人材確保や成長加速に向け、大企業等から中小・ベンチャー企業への転職・派遣などを促進

## 副首都・大阪の確立に向けた取り組みの推進

副首都・大阪の確立に向けた取り組みの推進 600万円

総合区・特別区の制度案に係る広報 5,300万円

大都市制度(特別区設置)協議会の運営 700万円

新 大都市制度の経済効果に関する調査検討 1,000万円

問い合わせ 大阪市総合コールセンター ☎4301-7285 FAX6373-3302

※各事業内容の担当部署へおつなぎさせていただくか、おつなぎできない場合は、連絡先をご案内します。なお、担当部署へおつなぎできるのは、各担当部署の開庁時間中となります。

連載  
第3回

## 総合区・特別区ってなんだろう?

今回は  
総合区の仕事  
について

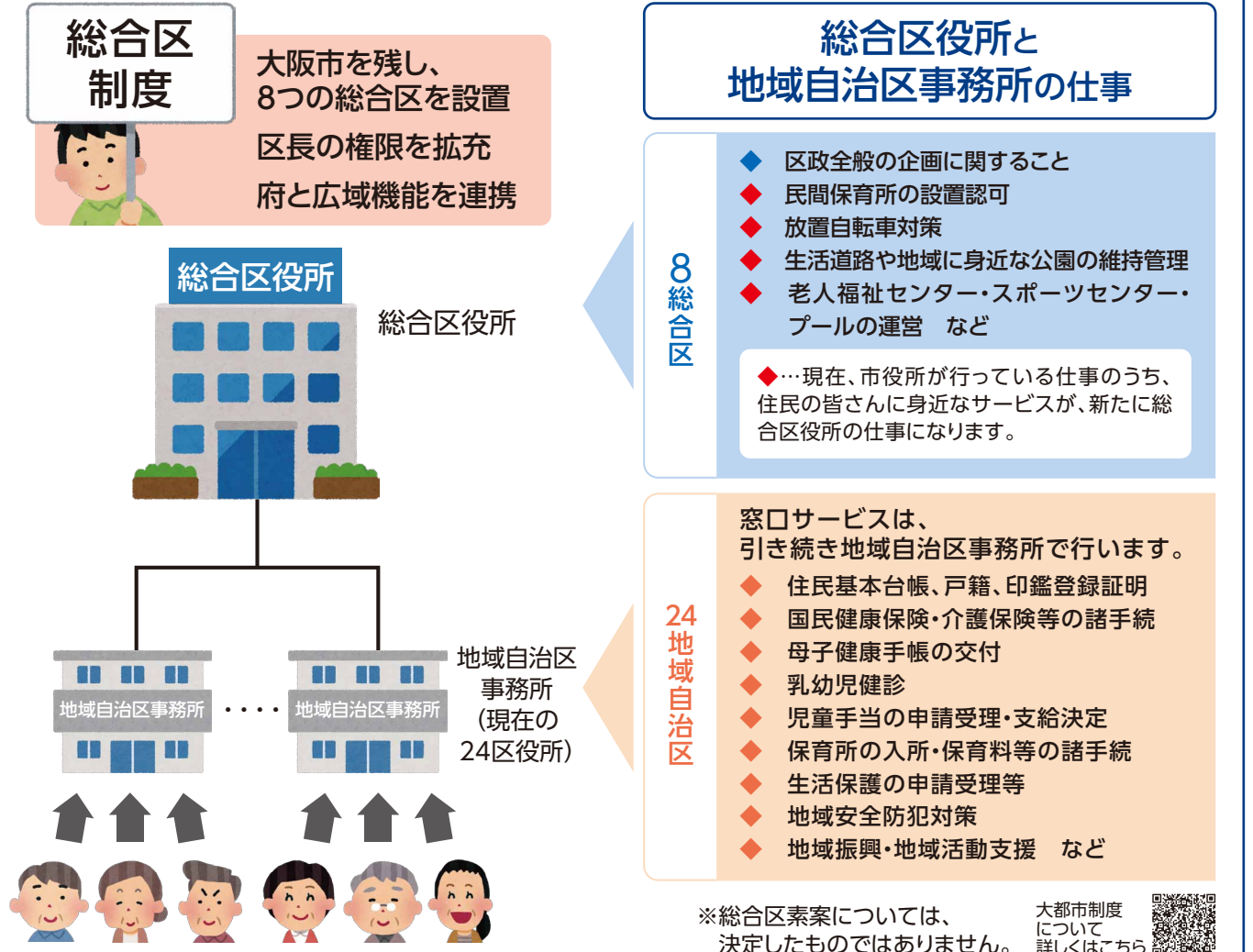

総合区・特別区に関する問い合わせ窓口はこちら  
副首都推進局問い合わせ担当 ☎6208-8989 FAX6202-9355



※以下は広告スペースです。広告内容に関する一切の責任は広告主に帰属します。

広告スペース

広告スペース

城東区ホームページバナー広告随時募集中!

問合せ／区役所総務課 ☎6930-9091

城東区 バナー

検索

●ふれあい城東は再生紙を使用しています。