



城東区マスコットキャラクター
「コスモちゃん」

今月号から毎月、
みんなのおうちに
届くよ!

ふれ
あい

イイところ見つけた!
城東区

城東区広報誌
ふれあい城東

2018

5月

No.264

城東区で

芸人見つけた!

城東区とかけまして
習字セットの特売
と解きます

アンリミテッド
プリパレーション

黒澤慶
くろさわ けい

その心は...
4P・5Pで!

アンリミテッド
プリパレーション

樋口達也
ひぐち たつや

クローズアップ マイタウンJOTO 城東区住みます芸人

アンリミテッドプリパレーション

略してアンプリ



城東区長
松本 勝己

トピックス

連載 第4回 総合区・特別区ってなんだろう？

第4回目は「特別区になるとどうなるの？」



- 4つの特別区(基礎自治体)を設置し、特別区長・区議会議員は選挙で選びます。
※区数は大都市制度(特別区設置)協議会において協議中であり、決まったものではありません。
- 住民の皆さんに身近な仕事は、特別区で行います。
- 大阪の成長・発展などに向けた広域的な仕事は、大阪府に一元化して行います。

特別区が設置されると、**現在の大阪市は廃止**されることになります。

住民に身近な仕事は「特別区」

子育て支援や保健・福祉などの住民の皆さんに身近な仕事は、特別区が地域のニーズに合わせ行います。



広域的な仕事は「大阪府」

高速道路などの広域インフラや産業の振興などの広域的な仕事は、大阪府がスピーディーに取り組みます。



※内容については現在検討中であり、決まったものではありません。

問合せ 副首都推進局問い合わせ担当 ☎ 6208-8989 ☎ 6202-9355 19 ページに続きます! >>

contents

- 2 トピックス 総合区・特別区ってなんだろう？ 平成30年度運営方針ができました! など
- 4 クローズアップ 城東区 住みます芸人 アンリミテッドプリバレーション
- 6 お知らせ 国民年金基金のご案内／軽自動車税の納期限は、5月31日(木)です「平成30年工業統計調査」を実施します／防火管理者の交代はありませんか? など
- 7 子育て 城東区内の幼稚園説明・相談会／「にこにこ広場」を開催します! など
- 8 健康 40歳になったら特定健康診査を受けましょう／高齢者の肺炎球菌ワクチン 大腸がん検診のすすめ／国民健康保険の「1日人間ドック」 など
- 10 相談 城東区役所での専門相談／市民法律相談／行政相談／就労相談／経営相談
- 11 イベント・講座 区民スポーツ大会／緑のカーテン育て方相談会／第69回ロビーコンサート 民謡講習会 受講者募集!!／城東図書館の催し物 など
- 13 城東区通信 松本区長の城東大好記／地域活動協議会だより
- 14 おおさか掲示板 総合区・特別区ってなんだろう?／拉致問題は現在進行形の問題です



もと城東区役所用地の活用素案についてご意見をお寄せください

もと城東区役所用地(中央3-4-29)については、城東区のまちづくりの観点から有効な活用方法について検討してきました。このたび、区の実情等を踏まえ、城東区としての活用素案を策定しました。ぜひ皆さまのご意見をお寄せください。なお、本意見募集や区政会議等における区民の皆さまのご意見、市場調査等を踏まえ、案の策定を進めてまいります。

活用方針素案概要

子育て支援、医療・高齢者福祉分野の施設を誘致すること等を条件として売却する

募集期間 5月31日(木)まで

閲覧・配架場所 区ホームページ、区役所1階区民情報コーナー、市役所市民情報プラザ、区役所3階32番窓口

提出方法 下記の①～④の方法により、問合せ先までご提出ください。
①持参 ②送付 ③ファックス ④電子メール(電話、窓口等における口頭での意見は受付できません)

問合せ 区役所総務課(総合企画) 〒536-8510 中央3-5-45

☎ 6930-9937 ☎ 6932-0979 ✉ joto-boshuu@city.osaka.lg.jp

城東 区役所用地 意見募集 検索

素案をもとに、事業者の皆さまの意見や提案をお聞きする市場調査も実施予定です。
詳細は5月中旬に、区ホームページへ掲載しますので、ご覧ください。



平成30年度運営方針ができました!

このたび、新たに作成した「将来ビジョン」※にもとづき、今年度、重点的に取り組む施策をまとめた「運営方針」を作成しました。住のまちとして発展する城東区が、皆さまにとってさらに「住んでよかったと思えるまち」となるよう取組みを進めてまいります。

※将来ビジョンとは・・・区政会議等における区民の皆さまの意見を踏まえて、区長が「地域としての区のめざすべき将来像」と「将来像実現に向けた施策展開の方向性」をとりまとめたものです。

目標(将来像)

「住んでよかったと思えるまち～人が輝き活気にあふれ、まちに愛着があること～」

経営課題と主な取組

- 1 人と人がつながり、城東区を誇りに思えるコミュニティ豊かなまちに
【地域活動協議会に対する支援】(予算額5,737万円)
区役所及び中間支援組織により地域活動協議会に対して自律的な運営に向けた活動支援等を行います。
- 2 地域で支えあう安全で安心なまちに
【犯罪抑止力の向上】(予算額729万円)
地域と調整し防犯カメラ設置や、防犯ブザーの配布を行います。
- 3 安心して子育てができ、心豊かに力強く未来を切り拓く子どもを育むまちづくり
【子どもたちの基礎学力や体力の向上】(予算額357万円) ※教育委員会事務局予算
小・中学生を対象とした学習会の開催や、小学生の体力向上のため、体育用備品などの貸出等を行います。
- 4 地域が支えあい、住みなれた場所で安心して暮らせるまちへ
【ソーシャルインクルージョン推進事業】(予算額2,282万円)
障がいのある方、高齢者や子どもを地域みんなが互いに見守り、支えあう地域福祉の活動を支援します。
- 5 区民の皆さんに信頼される区役所づくり
【区民ニーズの的確な把握と積極的な情報発信】(予算額3,891万円)
区政会議や区民アンケート等によるニーズの把握と、区広報誌を全戸配布に変更し情報発信力の強化に努めます。



詳しくは、区ホームページや区役所で配布している「区運営方針」をご覧ください。

問合せ 区役所総務課(総合企画) ☎ 6930-9937 ☎ 6932-0979



クローズアップ マイタウンJOTO 吉本興業所属

アンリミテッド
プリパレーション略してアンプリ
応援してね♪

住みます芸人とは？

大阪市の各区に実際に住み、区役所や区内にある地域活動協議会等と連携し地域を盛り上げる芸人さんです。

大阪市城東区
住みます芸人

アンリミテッドプリパレーション プロフィール

結成年月:2017年4月

黒澤 慶(くろさわ けい)
 生年月日:1992年10月5日
 185cm/72kg
 血液型:A型
 兵庫県三田市出身
 NSC39期生
 出身大学:大阪大学大学院
 特技:社交ダンス

樋口 達也(ひぐち たつや)
 生年月日:1993年1月19日
 170cm/67kg
 血液型:A型
 兵庫県神戸市出身
 NSC39期生
 出身大学:関西学院大学
 特技:検定資格取得



コンビ名の由来は？

樋口 相方が持ちギャグの「幸せハッピー」にしたいと言っていたんですが、それは絶対嫌やなと思ひまして。僕が大事にしている「準備」を英語にしたプリパレーションがいいかなと思ったんですが、それだけだとダサいかなと思って、いろんな候補からアンリミテッド(限界のない)という言葉がバシッと来たんです。

黒澤 バシッと出てますが、最近ツイッターでファンから「ダサイ」と言われてますけど。

樋口 結局ダサイという。(笑)

特技はありますか？

黒澤 身長を言われたら誰と一緒に言えます。

編集 私は158cmなんですが？

黒澤 158cmだったら中川家の剛さんですかね。相方は170cmなので佐藤 健。僕は185cmで竹内涼真とキン肉マンと一緒にです。

編集 ウチの編集長は178cmです。

黒澤 178cmだとチュートリアル徳井さんですね。

編集 176cmだったらどうですか？

黒澤 176cmは、ええー。和田アキ子+2cmですね。

樋口 補正すな急に。

城東区住みます芸人を任命された時は？

樋口 急にメールが来まして、「城東区住みます芸人にアンリミテッドプリパレーションが任命されました。出席よろしくお願ひします。」だけだったんで、何これ!?ってなって。

黒澤 そのみメールが。

樋口 どうですかって話もなく。僕らはそのまま住んでる地域とか変わらなかったんで、それはいいんですけど。勝手に言ってたらちよつと言ひ方がアレですけど。

黒澤 聞いた瞬間は結局嬉しい。

樋口 そうですね。

黒澤 他の同期より経験をいっぱいさせていただいてると思ひてます。

樋口 ほんまに。営業とかなかなか行けないんで。一年目から選んでいただいて、嬉しいですね。



ネタでスベった経験は？

黒澤 言うのは申し訳ないんですが、区役所が用意してくれた成人式の間が一番スベりましたね。

樋口 スベったというよりもまず、誰も聞いていない。

黒澤 成人のつどいで10分間×2漫才した後、区内の別会場へ移動してまた10分。

樋口 合計3本したんですよ。

黒澤 芸歴1年も経っていないのに30分も漫才しないとダメで、3本目の時にスペシャルゲストみたいな感じで呼びこまれた時に、会場から「またかよ!」っていう声が。

樋口 司会者も盛り上げてくれて「今日のサプライズゲストは、アンリミテッドプリパレーションです!!」て言った後「またかよ!」

黒澤 舞台の下にマイクあったんですけど、「はいどうも!」って取りに行ったら「あ、そっちじゃない」ってマイクごと移動させてなんてのもありまして。めっちゃキンキンにスベって捌けたらまた舞台に戻って来てって言われて。めっちゃ恥ずかしいですね。

樋口 めちゃめちゃ恥ずかしい。

くろさわ けい
黒澤 慶ひぐち たつや
樋口 達也笑いで城東区を
盛り上げます! /

参加したことがある城東区のイベントは？

樋口 キャンドルナイトin城北川っていう、ローソクの火でキャンドルナイトを地域の方と楽しむイベントで10分ネタさせていただきました。あと、サンタとトナカイの格好をしてプレゼントを配るみたいなのを。

黒澤 相方が鉛筆配ってたんですけど、僕ローソク配ってたんで。185cmのトナカイがただ立ってるだけになってた。

樋口 やっぱ鉛筆のほうがお子さんとかは勉強するんで。

黒澤 相方のほうが体型が丸っこいんで、ほわほわしてる。僕はシュッとしてるんで怖がってこどもたちは誰も寄ってこなかった。

樋口 僕のほうはすぐ無くなっていくんですが、相方は。

黒澤 ずっとローソクもって。

樋口 結局余ってネタの最中配るっていう。

黒澤 その時はめっちゃ寄ってきましたね。これからは区のイベントに参加していきたいと思ひます。



城東区内にあるお気に入りのお店は？

黒澤 松のや深江橋店。美味しい豚カツをやっていますので。

樋口 これは彼のバイト先ですね。

黒澤 そうです、僕が働いていますので。

黒澤 週6くらいで入ってます。

樋口 本当に相方は、バイトかライブかって生活なんですよ。朝にバイト行って、昼に僕らネタ合わせしてるんですけど、ネタ合わせしてまたバイト行くんですよ。

黒澤 でも本当におすすめの店なんで、ぜひ来て欲しいですね。



城東区民の皆さまへ

樋口 昔こういうスターがいたよって言ってもらえるように、城東区の皆さまにもっと積極的に話していこうかなと思ひますね。

黒澤 声を掛けてもらおうとすごく嬉しいので、ぜひ見かけたら絡んでください。

樋口 そういうの好きなんです。

黒澤 城東区の皆さま、ホントに今お金がないので見かけたら何かくださいというこで。

樋口 いやいやいや(笑)何かくださいって…アメちゃんぐらいやろ。

黒澤 皆さまもぜひとも見かけたらよろしくお願ひします。

ライブ情報載ってます! チェックとフォローをお願いします! /

黒澤 慶 SNSアカウント

Twitter / @uchotenkurosawa
 Instagram / @kurosawatabe

樋口 達也 SNSアカウント

Twitter / @ys_ss19pr
 Instagram / @higutatsu_21

城東区をお題になぞかけを。

樋口 じゃもうこれ、相方に任せていいですか。

黒澤 「城東区」とかけまして「習字セットの特売」と解きます。その心は「墨安い(住みやすい)」

樋口 おー

編集 (拍手)

黒澤 ありがとうございます。(笑)

樋口 いやホンマに住みやすいまちですね。城東区ね。

表紙の答えは
コチラ!

成人式で漫才を披露するアンプリ

アンプリ



お知らせ



城東区より
お知らせです！

国民年金基金のご案内

国民年金基金は、国民年金に年金を上積みする公的な制度です。国民年金の第1号被保険者（自営業者などの方）で保険料を納めている方および60歳以上65歳未満の方や海外居住されている方で国民年金に任意加入している方が加入できます。掛け金は、年末調整や確定申告の際、社会保険料として全額が所得から控除されます。また、受け取る年金は公的年金等控除の対象となるなど税制面で優遇処置があります。申込み方法など詳しくは、下記までお問い合わせください。

問合せ 大阪府国民年金基金
☎0120-65-4192 FAX 6775-5780

防火管理者の交代はありませんか？

新年度になり、転勤や役員改選等で防火管理者の変更がある場合は、お早めに「防火・防災管理者選任（解任）届出書」の提出をお願いします。防火管理者の資格をお持ちの方がいない場合は、該当する講習を受講していただくようお願いします。

問合せ 城東消防署予防担当
☎6931-0119 FAX 6931-0072

「一級河川淀川水系
寝屋川北部地下河川事業」について

大深度地下の公共的使用に関する
特別措置法に基づく使用認可申請書の縦覧

とき 5月11日（金）～25日（金）
9:00～17:30（平日のみ）

ところ 区役所3階 32番窓口

使用認可申請書に対する
意見書の提出

住所、氏名、「使用認可申請書についての意見」と記入し、5月25日（金）までに下記問合せ先まで送付または持参にて（消印有効）

問合せ 大阪府都市整備部河川室河川整備課
（〒540-0008中央区大手前 3-2-12別館4階）
☎6943-9024 FAX 6949-3129

事業施行に関する説明会の開催 **申込不要 無料**

とき 5月14日（月）19:00～20:30

ところ 区民センター2階
城東KADO-YAがもよんホール（中央3-5-45）

定員 200名（当日先着順）

問合せ 大阪府寝屋川水系改修工営所
☎6962-7664 FAX 6969-6483



給与所得等にかかる特別徴収税額の
決定通知書を送付します

平成30年度の給与所得等にかかる市民税・府民税特別徴収税額の決定通知書を、5月中旬から事業主（会社等）を通じて、給与所得者の方に送付します。給与所得者の方の平成30年度個人市・府民税は、事業主（会社等）が6月から翌年5月までの毎月の給与から差し引き、大阪市へ納めることになります。この制度を特別徴収といいます。

なお、地方税法の規定により、事業主（会社等）は、原則、特別徴収義務者として、給与所得者の個人市・府民税を特別徴収していただくことになっております。

問合せ 京橋市税事務所 個人市民税担当
☎4801-2953 FAX 4801-2905

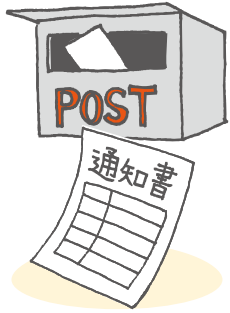

軽自動車税の納期限は、5月31日（木）です



身体障がい者、知的障がい者及び精神障がい者等の方で軽自動車税の免除を受ける場合は、納期限までに市税事務所で手続きを行ってください。金融機関ATM・インターネットバンキング・クレジットカード・リアルタイム口座引落しサービスで納付された場合は、領収日付印が押印されず、納税証明書がご使用になれませんので、区役所・市税事務所で継続検査（車検）用納税証明書の交付を申請してください。

問合せ 京橋市税事務所 軽自動車税担当
☎4801-2954 FAX 4801-2905

放出下水処理場の一般公開 **申込不要 無料**

放出下水処理場のシンボルフラワー「ヒラドツツジ」が咲く頃にあわせて、下水処理場を公開します。普段見ることのできない下水処理場を見学し、汚れた水をきれいにするしくみや浸水からまちを守るポンプの役割を学ぶことが出来ます。ぜひお越しください。



大阪市下水道公式キャラクター

とき 5月12日（土）10:00～15:00

ところ 放出下水処理場（永田2-3-61）
※車でのご来場はご遠慮ください

問合せ 放出下水処理場
☎6961-9300 FAX 6967-4731

お知らせ



城東区より
お知らせです！

「平成30年工業統計調査」を実施します

製造業を営む事業所を対象とし、6月1日現在で「工業統計調査」を全国一斉に実施します。

5月上旬以降に、顔写真付きの調査員証を携行した統計調査員が訪問し、調査票を配布します。

回答は、インターネットまたは調査票に記入していただく方法の2通りあります。調査へのご協力をお願いします。

なお、提出された調査票は厳重に管理され、統計作成の目的以外に使用されることはありません。

問合せ 区役所総務課
☎6930-9928 FAX 6932-0979



子育て



子育てに関する
情報です

城東区内の幼稚園説明・相談会 **申込不要 無料**

～4歳児・5歳児の幼児教育を無償化～

幼稚園の預かり保育や、こどもの可能性を伸ばす各幼稚園の充実した教育内容を紹介。保育コンシェルジュによる相談コーナーもあります。（入退場自由）



とき 5月16日（水）・6月20日（水）
いずれも14:00～16:00

ところ 区民センター2階
城東KADO-YAがもよんホール（中央3-5-45）
※5月17日（木）～6月20日（水）12:00まで、区役所1階ロビーで各幼稚園を紹介するパネル展示やパンフレット等を配布します。

問合せ 保健福祉センター保健福祉課（子育て教育）
☎6930-9857 FAX 6932-1295

シリーズ 子育てサロン

～みんなで子育て！みんなで応援！ 鯨江東地区 鯨江東ジャンボクラブ～

広くて明るいサロンはいつも大勢の親子で賑わっています。参加されている皆さんは和気あいあいと、自由なおしゃべりの中で、親子の友だちの輪が広がっています。時にはお父さんの参加もあります。お母さんたちが絵本の読み聞かせ会やクリスマス会など、楽しい企画も用意していますので、気軽に遊びにお越しください。

活動場所 鯨江東憩いの家（今福東2-11-2 ジャンボ公園内）

開催日時 第2・4金曜日 10:30～11:30

問合せ 保健福祉センター保健福祉課（子育て教育）
☎6930-9857 FAX 6932-1295



健康



毎日健康が一番！

40歳になったら特定健康診査を受けましょう

大阪市国民健康保険では、高血圧症や糖尿病などの生活習慣病の予防に向け、40歳以上の方（年度内に40歳になる方を含む）を対象に、無料で受診できる「特定健診」を実施しています。対象となる方には、4月末頃に「受診券」を送付しています。

- とき** いずれも9:30～11:00
- ところ** ●5月2日(水)、15日(火)
区役所2階保健福祉センター
●5月12日(土) 城東小学校(嶋野東3-16-41)
●5月27日(日) 嶋野小学校(嶋野西4-11-48)
- 内容** 血液検査・検尿・身体測定・血圧測定など
- 対象** 大阪市国民健康保険加入者(40歳以上)、後期高齢者医療保険加入者
- 持ち物** 受診券と保険証を必ずご持参ください
- 問合せ** **受診券については…**
●大阪市国民健康保険加入者：
区役所窓口サービス課(保険年金：保険)
☎6930-9956 FAX 6932-0979
●後期高齢者医療保険加入者：
大阪府後期高齢者医療広域連合給付課
☎4790-2031 FAX 4790-2030
受診内容等については…
●保健福祉センター保健福祉課(保健)
☎6930-9882 FAX 6930-9936

5月31日は世界禁煙デーです 予約不要 無料
COPDの危険度をチェックしてみましょう

- ところ** 区役所1階ロビー
「COPDの危険度ををはかるチェックリスト」を実施しています。ぜひやってみましょう！
- とき** 5月8日(火)、6月19日(火)
10:00～11:30

～たばことCOPD(慢性閉塞性肺疾患)の
関係をご存じですか？～

COPDとは、たばこなどの有害な空気を長期間吸い込んだ(受動喫煙も含む)ため、肺に炎症がおこる病気です。COPDにならないよう「禁煙」を実施し、早期に発見することが大切です！



- 問合せ** 保健福祉センター保健福祉課(保健活動)
☎6930-9968 FAX 6930-9936

高齢者の肺炎球菌ワクチン 予約要 有料

接種を希望される方は、医師に相談し、ワクチンの効果や副反応等について十分理解したうえで受けてください。

- 対象** 平成30年4月2日～平成31年4月1日に65歳・70歳・75歳・80歳・85歳・90歳・95歳および100歳となる方、60歳以上65歳未満の方で心臓・じん臓・呼吸器・ヒト免疫不全ウイルスによる免疫機能に障がい有する方(身体障がい者1級相当)
※すでに肺炎球菌ワクチンの接種を受けた方は対象外
- 実施期間** 平成31年3月31日(日)まで
- 接種場所** 大阪市委託医療機関 **接種回数** 1回
- 費用** 4,400円
※生活保護受給者・非課税世帯は免除(確認書類要)
- 問合せ** 保健福祉センター保健福祉課(保健)
☎6930-9882 FAX 6930-9936

麻しん・風しん(MR) 予約要 無料
予防接種を受けましょう

平成30年度の麻しん・風しん(MR)予防接種の対象者は次のとおりです。体調の良い時を選んで期間内に受けましょう。(麻しん・風しんの両方にかかったお子さんは受ける必要はありません。)

	対象	接種期間
1期	生後12か月～生後24か月のお子さん	2歳の誕生日前日までに1回接種
2期	平成24年4月2日～平成25年4月1日生まれのお子さん	平成31年3月31日までに1回接種

- 事前に市内幕託医療機関に予約し、当日は予防接種手帳、母子健康手帳などをご持参ください。接種期間を過ぎると、自己負担となりますのでご注意ください。
- 問合せ** 保健福祉センター保健福祉課(保健)
☎6930-9882 FAX 6930-9936

こころと向き合う川柳⑰

～老いとの向き合い方、自分らしい生き方を共に考える川柳～

残すのは 親の生き方 ただ一つ
こかど あいこ
古角 愛子 様(諏訪在住)より

- 問合せ** 保健福祉センター保健福祉課(保健)
☎6930-9882 FAX 6930-9936

区民の皆さまから川柳を募集しております。ぜひご応募ください！

健康



毎日健康が一番！

大腸がん検診のすすめ 予約不要 有料

城東区では、検査が簡単で早期発見によるメリットが大きい「大腸がん検診」の受診を推奨しています。大腸がんの検査は、自宅で2日分の便を採取して提出するだけなので、簡単に受けることができます。これまで「がん検診」を受けたことがない方も、まずは手軽に受けられる大腸がん検診から始めてみませんか。

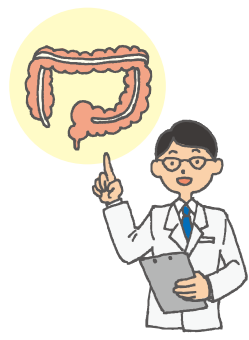

- 問合せ** 保健福祉センター保健福祉課(保健)
☎6930-9882 FAX 6930-9936

次に該当される方はがん検診を無料で受診できます

- (証明書の提示・提出が必要)
- ・後期高齢医療被保険者証をお持ちの方
- ・高齢受給者証をお持ちの方
- ・老人医療(一部負担金相当額等一部助成医療証)をお持ちの方
- ・生活保護世帯の方(生活保護証明書等の提出が必要)
- ・市民税非課税世帯の方(世帯全員の非課税証明(原本)が必要、証明申請書は区役所2階21番窓口にあります)

大阪市のがん検診を受けられない方

- ・勤務先等で同等の検診を受けることができる方
- ・検診部位の病気等で治療中または経過観察の方
- ・自覚症状のある方
- ・同一年度内に各がん検診を受けた方

国民健康保険の「1日人間ドック」 予約要 有料

大阪市国民健康保険では、特定健診のほかにも「1日人間ドック」を実施しています。

- 対象** ・30～39歳の方…14,000円 ・40～74歳の方…10,000円(昭和53・48・38・28年生まれの方は無料)

※40歳以上の方が1日人間ドックを受診する場合は、特定健診の「受診券」が必要です。詳しくは「受診券」に同封(区役所1階15番窓口にも設置)の「国保健診ガイド」、または大阪市ホームページをご覧ください。そのほか、18歳以上の方を対象に「健康づくり支援事業」を実施しています。

<http://www.city.osaka.lg.jp/fukushi/page/0000370235.html>

- 問合せ** 福祉局保険年金課(保険事業グループ) ☎6208-9876 FAX 6202-4156

予防接種・結核健診・各種がん検診等の日程

	とき	対象	費用・その他
予約不要 無料 BCG接種	5月17日(木) 6月21日(木) 13:30～15:00	●生後12か月未満の乳児 ※1歳の誕生日前日まで (標準は5～8か月児)	※予防接種手帳の説明をよく読み、予防票に記入し、母子健康手帳とともにご持参ください。
予約不要 無料 結核健診	5月14日(月) 10:00～11:00	●15歳以上の市民の方	胸部エックス線撮影
予約要 有料 乳がん検診 骨粗しょう症検診	6月5日(火) 9:30～10:30	●マンモグラフィ:昭和・大正の奇数年 生まれで40歳以上の女性で市民の方 (条件あり) ●骨粗しょう症検診:18歳以上の市民の方	マンモグラフィ……………1,500円 骨粗しょう症検診……………無料
予約要 有料 胃・大腸・肺がん検診	6月11日(月) 9:30～10:30	●40歳以上の市民の方 (条件あり)	胃がん……………500円 大腸がん……………300円 肺がん(エックス線)……………無料 (条件により、たんの検査…400円)
予約要 無料 風しん抗体検査	5月14日(月) 10:00～11:00 5月29日(火) 13:30～14:30	●市民の方で妊娠を希望する女性とその配偶者 ●妊娠している女性の配偶者(条件あり)	

- ところ** 区役所2階 保健福祉センター **問合せ** 保健福祉センター保健福祉課(保健) ☎6930-9882 FAX 6930-9936

	とき	対象	費用・その他
予約要 有料 乳がん検診 (マンモグラフィ)	5月27日(日) 9:30～10:30	●昭和・大正の奇数年生まれで 40歳以上の女性で市民の方 (条件あり)	1,500円

- ところ** 嶋野小学校(嶋野西4-11-48) **問合せ** 保健福祉センター保健福祉課(保健) ☎6930-9882 FAX 6930-9936

相談



お気軽に
ご相談ください

城東区役所での専門相談

予約要 相談無料 市民対象

	とき	定員(先着順)	申込み
① 弁護士による相談	5月9日(水) 16日(水)・23日(水) 13:00~17:00 (毎月第2・3・4水曜日)	24名 16日のみ16名 (相談時間:30分以内)	相談日前日12:30より電話受付 予約専用電話 ☎06-6930-9097
② 司法書士による相談	5月2日(水)・6月6日(水) 13:00~16:00 (毎月第1水曜日)	8名 (相談時間:45分以内)	(申込み時に電話が混み合い繋がりにくい場合があります。)
③ 社会保険労務士による相談	5月3日(木)は祝日のため実施しません		
④ 宅地建物取引士による相談	5月11日(金)・6月8日(金) 13:00~16:00(毎月第2金曜日)	6名 (相談時間:30分以内)	相談日前日9:00より電話受付 予約専用電話 ☎06-6930-9097

- ① 土地・建物、金銭貸借、相続・遺言、離婚・親権などの相談 ② 不動産登記、相続、成年後見などの相談
③ 年金や労働問題、職場でのトラブルなどの相談 ④ 住宅購入の契約や手付金、賃貸マンションの申込や契約など、不動産に関する一般的な相談
- ところ 区役所 3階法律相談室 問合せ 区役所総務課(総合企画) ☎6930-9683 FAX 6932-0979

行政相談

予約不要 相談無料 市民対象

とき	ところ	内容	申込み
5月22日(火) 13:00~16:00(毎月第4火曜日)	区役所3階 法律相談室	国の行政活動全般に関する 苦情や相談	当日先着順 (受付は15:00まで)

問合せ 区役所総務課(総合企画) ☎6930-9683 FAX 6932-0979

就労相談

内容 / 就労に関する助言や情報の提供

相談無料 市民対象

とき	ところ	定員	申込み
5月10日(木) 13:30~16:00 (毎月第2木曜日) (※祝日の場合はお休み)	区役所3階 法律相談室	13:30~16:00(5名) (相談時間:30分以内)	予約不要 当日受付順
		16:00~17:00(2名) (相談時間:30分以内)	予約要 当日11:00までに 地域就労支援センターへ

問合せ 地域就労支援センター ☎0120-939-783 FAX 6567-6891

経営相談

予約要 相談無料

とき	ところ(①~③から選択可)	対象	申込み
随時 平日9:00~17:00	①城東区役所 ②大阪商工会議所東支部(都島区東野田町 4-6-22 ニッセイ京橋ビル2階) ③申込者の事業所	区内に主たる事業所を お持ちの中小企業の 事業者および創業予定者	下記問合せ先まで ご希望の日時・場所を お知らせください。

問合せ 区役所総務課(総合企画) ☎6930-9937 FAX 6932-0979 ✉joto-boshuu@city.osaka.jp



市民法律相談

相談無料 市民対象

	とき	ところ	定員	申込み
弁護士による 日曜法律相談	5月27日(日) 9:30~13:30	西区役所 (西区新町4-5-14) 東淀川区役所 (東淀川区豊新2-1-4)	各16名(先着順)	予約要 5月24日(木)、25日(金) 9:30~12:00 予約専用電話 ☎06-6208-8805
弁護士による ナイター法律相談	5月31日(木) 18:00~21:00 (受付は17:30頃~ 20:00まで)	北区民センター (北区扇町2-1-27)		

問合せ 大阪市総合コールセンター ☎4301-7285 FAX 6373-3302

イベント・講座



楽しいイベントが
もりだくさん!

区民スポーツ大会

申込要 有料

第21回城東区民バドミントン大会(ダブルス団体戦)

- とき 6月10日(日)9:30開会
- ところ 城東スポーツセンター(鳴野西2-1-21)
- 対象 区内在住・在勤の方、または城東区バドミントン連盟加入者で構成するチーム(男女3名ずつ)
※学生を除く
- 申込み 36チーム(先着順)
1チーム7,200円の参加費を添えて
5月27日(日)までに下記問合せ先または城東区体育厚生協会(区バドミントン連盟)まで

区長杯第21回城東区民女子バレーボール大会

- とき 6月17日(日)9:30開会
- ところ 城東スポーツセンター(鳴野西2-1-21)
- 対象 区内在住の女性で構成する
9人制バレーボールチーム
※学生を除く
- 申込み 25チーム(先着順)
1チーム5,500円の参加費を添えて
5月15日(火)までに下記問合せ先または城東区体育厚生協会(区ママさんバレーボール連盟)まで



第33回城東区民ゲートボール大会

- とき 6月1日(金)9:00開会
- 対象 区内在住・在勤の方で構成するチーム
- ところ 今福東なかよし広場(今福東3-13)
- 問合せ 大阪市コミュニティ協会城東区支部協議会(受付期間中、区民センター内に臨時出張受付窓口を設置)
☎4255-6066 FAX 4255-6088
- 申込み 36チーム(先着順)
1人600円の参加費を添えて5月17日(木)までに
下記問合せ先または体育厚生協会
(区ゲートボール連盟)まで



お手軽運動「げんきアップ教室」

申込要 有料

毎月第4週目の木曜日に、テーマを変えて、分かりやすい講義と運動を行っています。お気軽にお越しください♪

- とき 5月24日(木)10:00~11:30
- ところ 城東スポーツセンター(鳴野西2-1-21)
- 対象 16才以上で運動を禁止されていない方
- 定員 20名(先着順) 費用 200円
- 申込み 電話もしくは来館にて
- 問合せ 城東スポーツセンター
☎6965-1391 FAX 6965-1392

緑のカーテンづくり「育て方相談会」

申込不要 無料

緑のカーテンづくりで、うまくいかない・こんな時はどうしたら良いの?そんな疑問に緑のカーテンサポーターがお答えします。

- とき 5月25日(金)10:00~12:00
- ところ 区役所1階 101会議室
- 対象 緑のカーテンに挑戦中の方、これから挑戦する方
※4月開催の種配布に來れなかった方、再チャレンジしたい方も大歓迎!
- 問合せ 区役所市民協働課(市民活動支援)
☎6930-9042 FAX 6931-9999



第69回ロビーコンサート 音の贈り物 ~歌とピアノのコンサート~

申込不要 無料

- とき 5月15日(火)19:00~(40分程度)
- ところ 区役所1階ロビー
- 定員 100名程度(当日先着順)
- 出演 écrin(エクリン)
(ソプラノ:瀬戸 志織、テノール:大井 和馬
ピアノ:久田 幸代)
- 曲目 オペラ「椿姫」より~乾杯の歌~
オペラ「キャンディード」より~きらびやかに着飾っても~
Time to Say Goodbye ほか
- 問合せ 区役所市民協働課(市民活動支援) ☎6930-9093 FAX 6931-9999

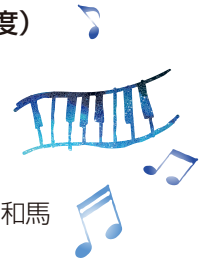

イベント・講座



民踊講習会 受講者募集!!

- とき** 6月3日(日)、17日(日)、24日(日)、7月1日(日)
19:00~20:30 (全4回)
- ところ** 区民センター2階
城東KADO-YAがもよんホール(中央3-5-45)
- 対象** 区内在住・在勤の方
- 定員** 120名(先着順) **費用** 1,500円(4回分)
- 申込み** 5月7日~31日に参加費を添えて下記問合せ先まで
- 問合せ** 大阪市コミュニティ協会城東区支部協議会
(上記期間中、区民センター内に臨時出張受付窓口を設置)
☎4255-6066 FAX 4255-6088

歩こう!旧下津井電鉄廃線跡

区民ハイキング

毎年恒例区民ハイキング!今年はバスで岡山市倉敷市へ。旧下津井電鉄廃線「風の道」から瀬戸大橋を望める下津井ウォークと倉敷美観地区散策。ぜひご参加ください。



- とき** 6月3日(日) 7:45区役所前西側集合・出発
(18:00区役所帰着予定)※小雨決行・荒天中止
※交通状況により、前後します。
- ところ** 岡山市倉敷市
- 対象** 区内在住・在勤・在学の方 **定員** 45人(先着順)
- 参加費** 大人(中学生以上)4,500円、小学生以下4,000円
※昼食、飲み物は各自でご用意ください。
- 申込み** 5月15日(火)までに下記問合せ先まで
- 問合せ** 大阪市コミュニティ協会城東区支部協議会
(受付期間中、区民センター内に臨時出張受付窓口を設置)
☎4255-6066 FAX 4255-6088

山野草ボトルフラワー・ドライフラワー アレンジメント体験教室

特殊乾燥させた山野草を使って、生花をまるでそのままガラスボトルに閉じ込めたような不思議なアレンジメントです。四季折々の花を使った作品展示もお楽しみください。



- とき** 5月11日(金)~13日(日)
10:00~16:00 ※最終日は15:00まで
- 定員** 20名(当日先着順)
- 費用** 1,000円~※別途入館料要
- ところ** 咲くやこの花館(鶴見区緑地公園2-163)
- 問合せ** 咲くやこの花館
☎6912-0055 FAX 6913-8711

移動図書館 まちかど号

- 移動図書館まちかど号では、約3,000冊の本を載せて貸し出しを行っています。
- 中浜小学校南門 **5月8日(火) 10:10~11:10**
 - 城東小学校東門 **5月8日(火) 11:35~12:15**
 - 森之宮団地4号棟西側 **5月8日(火) 14:00~15:10**
 - 諏訪小学校分校跡グラウンド **5月16日(水) 10:15~11:20**
 - 放出福祉会館南側 **5月18日(金) 10:20~11:00**
 - 市営今福南第3住宅集会所前 **5月19日(土) 14:00~14:30**
 - 市営嶋野住宅2号棟と3号棟の間 **5月24日(木) 14:20~15:20**
 - 市営古市東住宅1号館北側集会所前 **5月25日(金) 13:00~13:50**
- 問合せ** 中央図書館自動車文庫 ☎6539-3305 FAX 6539-3336

城東図書館の催し物

とき	内容	申込み方法など
水曜おたのしみ会 5月2日・9日・16日 23日・30日 いずれも水曜日 15:30~16:00	● おはなし、絵本のよみきかせ、紙しばいなど	申込不要 ● 60名(当日先着順)
えほんのひろば 5月12日(土) 14:00~14:30	● 絵本のよみきかせ、手あそびなど	申込不要 ● 60名(当日先着順)
絵本でにっこり(^^) 5月22日(火) 10:30~11:00	● 0歳から楽しめるよみきかせや手あそびなど	申込不要 ● 30組(当日先着順) ● 乳幼児とその保護者
えほんdeカルタ大会♪ 5月27日(日) 14:00~15:00	● 会場に並べた絵本がカルタの取り札!絵本のカルタ大会です。	申込要 5月9日(水) 10:00より電話または来館にて ● 15組(先着順) ● 小学生と幼児(幼児は保護者と一緒にご参加ください)

ところ 城東図書館多目的室 **問合せ** 城東図書館 中央3-5-45(城東区複合施設4階) ☎6933-0350 FAX 6933-0351
休館日:月曜日・第3木曜日(ともに祝日は開館)、年末年始、蔵書点検期間 大阪市立図書館ホームページ <http://www.oml.city.osaka.lg.jp>

城東区通信

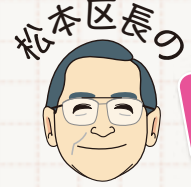

城東大好記

3月25日(日) 第14回城東区吹奏楽フェスティバル

城東KADO-YAがもよんホールにて開催された「第14回城東区吹奏楽フェスティバル」を鑑賞しました。

区内中・高等学校吹奏楽部の生徒の皆さんによる素晴らしい演奏、楽しいダンス、はつらつとした合唱など、各校それぞれに趣向を凝らした楽曲や演出は、どれも見応えがあり、会場いっぱい埋めつくした観客を魅了していました。

同時に、生徒の真剣な眼差しや奏でられるメロディーに感動しました。会場にお越しの皆さんも手拍子やいっしょに歌ったりと、思い思いに「吹奏楽フェスティバル」を楽しまれていました。

城東区の吹奏楽のレベルの高さに驚くとともに、素晴らしい財産だと誇らしく思いました。来年の「吹奏楽フェスティバル」が今から楽しみです。



コスモちゃんを紹介した案内板を設置しました!

区役所北側の蒲生公園花壇内に、城東区マスコットキャラクターコスモちゃんを紹介した案内板を設置しました。ちょうど、コスモちゃん花壇の横にあります。コスモちゃん花壇は、色とりどりのお花で彩られており、写真を撮っている方もお見かけしました。5月になり過ごしやすい季節になってきましたので、お散歩がてらに、ぜひ見に来てください。

花壇も案内板も、とっても素敵でコスモちゃんのお気に入りの場所になったよ!みんなも見に来てね♪



地域活動協議会だより

聖賢地域の人気行事『陶芸教室』

1月28日(日)に聖賢地域で「陶芸教室」が開催されました。聖賢小学校の児童や保護者の方だけではなく、「社会福祉法人そうそうの杜(もり)」のご協力により障がいがある方も地活協より招待され、スタッフを含めて約150名の方が参加されました。

毎年指導されている陶芸家の石黒紀子先生が見守る中、皆さん思い思いの作品を作られており、可愛らしいお皿から芸術的オブジェまで個性豊かなものばかりで、焼き上がりがとても楽しみです♪

人気のこの行事は、今年で6回目の開催でリピーターの方もたいへん多く、皆さん毎年楽しみにされているようです。

終了後には特製の美味しい豚汁が振る舞われ、心も体もほっこり温まりました。

問合せ 城東区まちづくりセンター ☎6936-2323 FAX 6936-1154



地域活動協議会(地活協)を支える町会に加入しましょう!

問合せ 区役所市民協働課
☎6930-9734 FAX 6931-9999

おおさか掲示板

子どもの教育・医療 無償化へ

記号の見方 日 日時・期間 場 会場 ¥ 費用 締 締め切り 申 申し込み
問 問い合わせ HP 大阪市ホームページ Eメール
〒530-8201 大阪市北区中之島1-3-20 大阪市役所内
☎ FAX 特に記載のないものは市外局番「06」です。

- 講座・催し等で特に記載のないものは、「無料、申し込み多数の場合は抽選、締め切りは当日必着」です。抽選の結果は当選者のみ通知します。
- 往復ハガキで申し込む際は、返信用あて先の住所・氏名をお忘れなく。
- 費用について、複数区分ある場合は、「〇〇円ほか」としています。

掲載している記事の情報は、HPのおおさか掲示板掲載ホームページでご覧いただけます。



ホームページ

おおさか掲示板

検索

タイムリーな情報も続々配信!



Twitter



Facebook



お知らせ

総合区制度に関する広報紙(第4号)をお届けします

新たな大都市制度の一つである総合区制度の広報紙を、5月下旬に新聞折り込み(朝日、産経、日本経済、毎日、読売、大阪日日)でお届けするとともに、区役所や大阪市サービスカウンター(梅田・難波・天王寺)、図書館等でも配布します。なお、市内在住で新たに点字版や個別配布をご希望の方は、電話かファックスでお申し込みください。**問** 副首都推進局戦略調整担当 ☎ 6208-8876 FAX 6202-9355

敬老優待乗車証(敬老パス)をお持ちでない方へ

市内在住で70歳以上の方を対象とする敬老パスは、7月から年1回3,000円の利用者負担を廃止し、Osaka Metro(旧市営地下鉄)と大阪シティバス(旧市営バス)を1回につき50円で乗車できます。**申** 顔写真(カラー・縦4.5cm×横3.5cm)と本人確認できる書類(健康保険証など)をお住まいの区の保健福祉センターへ本人が持参。

問 敬老優待乗車証コールセンター ☎ 6123-7523 FAX 6202-6964



障がいのあるお子さんの就学・進学相談

就学・進学については、入学・進学の準備をすすめるため、お住まいの地域の小学校に、早めにご相談ください。就学相談リーフレットはHPでご覧いただけます。就学・進学に関する電話相談窓口もあります。**問** 教育委員会インクルーシブ教育推進室相談窓口 ☎ 6327-1016 FAX 6327-1023

がん検診の無料クーポン券を5月末からお送りします

対象は4/20現在市内在住で、昨年4/2～今年4/1に次の年齢になられた方。①子宮頸がん検診:満20歳の女性 ②乳がん検診:満40歳の女性。なお、4/1からクーポン券が届くまでの間に、大阪市が実施する検診を受診し、支払われた自己負担金は、対象者にお返ししますので、お問い合わせください。**問** がん検診専用電話 ☎ 6208-8250 FAX 6202-6967

風しんを予防しましょう

先天性風しん症候群を予防するために ①風しん抗体検査 ②風しんワクチン接種費用助成を行います。対象は、検査および接種日当日に市内在住で、妊娠を希望する女性とその配偶者(妊婦の配偶者含む)。※②については対象のうち、風しん抗体を有しない、または抗体価が低い方。①**申問** 各区保健福祉センター(要予約) ②**申問** 4/1～来年3/31に医療機関でワクチン接種後、必要書類を〒545-0051 阿倍野区旭町1-2-7 あべのメディックス11階、大阪市保健所感染症対策課へ。

☎ 6647-0656 FAX 6647-1029

保育所でも介護予防ポイントが貯まります

市内在住の65歳以上の方が、社会福祉施設等で食事介助の補助や話し相手など対象となる活動を行うとポイントが貯まり、貯めたポイントは換金することができます。新たに保育所が加わり、より身近な場所で活動できるようになりました。参加登録には、研修の受講が必要です。**問** 大阪市社会福祉協議会介護予防ポイント事業担当 ☎ 6765-5610 FAX 6765-3512

Jアラートによる情報伝達訓練の実施

地震・津波や武力攻撃などの緊急事態に備え、5/16(水)11:00頃から、訓練としてJアラート(全国瞬時警報システム)により受信した情報を防災行政無線の屋外スピーカーで放送します。今回の訓練ではエリアメール・緊急速報メールは配信されません。**問** 危機管理室 ☎ 6208-7388 FAX 6202-3776



住まいの耐震化を応援します

一定の要件を満たす民間戸建住宅や共同住宅の耐震診断・耐震改修に要する費用の一部を補助します。補助要件・内容等詳しくはお問い合わせください。**申問** 都市整備局耐



震・密集市街地整備受付窓口 ☎ 6882-7053 FAX 6882-0877

5月は消費者月間です

ワンクリック請求や架空請求などによる消費者被害が依然として多発しています。不安に感じたら一人で悩まず、気軽に大阪市消費者センターへご相談ください。消費生活相談は、市内在住の方に限り、電話(6614-0999)・面談・☑で行っています。**問** 大阪市消費者センター ☎ 6614-7522 FAX 6614-7525

5月は児童福祉月間～養育里親になりませんか?～

さまざまな事情により家庭で暮らせない子どもたちを、自身の家庭に迎えて養育してくださる里親を募集しています。短期の預かりでも可能です。詳しくはHPをご覧ください。また、里親制度の普及から里子の自立まで一貫した支援を行う「里親子包括支援室」を開設し、定期的な訪問や相談等いろいろな場面で里親をサポートしています。**問** こども相談センター ☎ 4301-3156 FAX 6944-2060



光化学スモッグにご注意ください

10月にかけて光化学スモッグが発生しやすくなります。注意報などの発令状況は、各区役所

の表示板などを使ってお知らせするほか、HPにも掲載します。発令時はなるべく屋外に出ないようにし、目やのどに刺激を感じたら洗眼やうがいをして、安静にしてください。**問** 環境局環境管理課 ☎ 6615-7981 FAX 6615-7949

大規模小売店舗立地法に基づく届出書の縦覧等

【新規】①(仮称)ドラッグコスモス加美北店(平野区)【変更】②大阪B&Vビル(中央区) ③ブリーゼブリーゼ(北区) **問** 縦覧と意見書の受け付け:①8/13まで ②7/30まで ③7/23まで **場** 経済戦略局産業振興課または①平野区役所まちづくり協働課 ②中央区役所区民情報コーナー **問** 経済戦略局産業振興課 ☎ 6615-3784 FAX 6614-0190



募

集

ご意見をお聴かせください

以下の案は、区役所、市民情報プラザ(市役所1階)、大阪市サービスカウンター(梅田・難波・天王寺)などで配布、またはHPでもご覧いただけます。ご意見は、送付・ファックス・☑・持参でお寄せください。

大阪市都市農業振興基本計画(案)

問 閲覧・応募期間:5/18まで **申問** 経済戦略局産業振興課 ☎ 6615-3751 FAX 6614-0190

市営福祉目的住宅の入居者

ひとり親、高齢者向け、障がい者向けの各住宅計644戸の入居者。**締** 5/11 **申** お住まいの区の保健福祉センターへ。**問** ひとり親住宅:こども青少年局こども家庭課 ☎ 6208-8035 FAX 6202-6963、高齢者向け住宅:福祉局高齢福祉課 ☎ 6208-9957 FAX 6202-6964、障がい者向け住宅(身体・知的障がい):福祉局障がい福祉課 ☎ 6208-8082 FAX 6202-6962、障がい者向け住宅(精神障がい):大阪市こころの健康センター ☎ 6922-8520 FAX 6922-8526

拉致被害者を家族のもとへ!拉致問題は現在進行形の問題です

北朝鮮による日本人ブルーリボン拉致事件から40年が経過した今も拉致問題は解決していません。拉致は、国民の生命と安全に関わる重大な人権侵害であり、市民一人ひとりが自らの問題として、決して風化させることのないよう声を上げ続けていきましょう。
※拉致被害者の救出を求める国民運動は、ブルーリボンと青色をシンボルにしています。
問 市民局人権企画課 ☎ 6208-7619 FAX 6202-7073



2025年万博を大阪・関西へ

2025年万博の立候補表明からちょうど1年。

これまで、みなさまからの誘致に向けたさまざまな応援をいただいております。



▲千林商店街振興組合による誘致イベント



▲道頓堀での誘致PR



▲心斎橋ビッグステップでも

開催地決定まで残り7カ月。これからも全力で万博誘致に取り組みます!大阪・関西での2025年万博開催を一緒に勝ち取りましょう!

問 経済戦略局万博誘致推進室 ☎ 6615-3028 FAX 6615-7433



OSAKA-KANSAI/JAPAN
EXPO2025

World Expo 2025
Candidate

引き続き、
会員登録を募集中▶



おおさか掲示板

2025万博 大阪・関西へ

市職員(消防吏員)

合格者は、①平成31年4/1 ②平成30年10/1採用予定。受験資格などの詳細は、HPでご確認ください。
日 第1次試験6/24(日)
申 5/8 9:00～5/18 12:00に原則として**HP**で。

試験区分		採用予定者数
①	消防吏員A [22歳～27歳 大学卒程度]	(男)I 35名程度
		(女)I 数名程度
		(男)II 15名程度
		(女)II 数名程度
②	消防吏員B [18歳～21歳 高校卒程度]	(男)II 15名程度
		(女)II 数名程度

問 大阪市人事委員会
☎ 6208-8545 **FAX** 6231-4622

地域包括支援センター運営協議会委員

高齢者が、住み慣れた地域で安心してその人らしい生活を続けていけるよう、地域づくりを行う同センターの運営等について審議する委員。対象は6/1現在、市内在住の40歳以上で、市議員・市職員および他の審議会等の委員でない方。定員は40歳～64歳・65歳以上、各1人。任期は6月から3年間。**締** 5/18(消印有効)**申****問**「地域包括支援センターに期待すること」をテーマにした作文(800字以内)、別紙に住所・氏名・年齢・電話番号・性別・職業・これまでの自身の地域活動の実績などを書いて、**〒**福祉局高齢福祉課へ。
☎ 6208-8051 **FAX** 6202-6964

大阪市グリーンコーディネーター育成講習会受講者

花と緑あふれる地域づくりを推進していただくグリーンコーディネーターとなるための講習会の受講者。受講資格など詳しくは**HP**をご覧ください。定員24人程度。**日** 6月～来年2月**場**花と緑と自然の情報センターほか**締** 5/18**申**区役所、公園事務所で配布(**HP**にも掲載)する申込書に必要事項を書

いて、建設局緑化課へ。**問** 建設局緑化課
☎ 6469-3853 **FAX** 6469-3895



大阪城トライアスロン2018大会



大阪城の東外濠を泳ぎ、大阪ビジネスパークを自転車で駆け抜け、大阪城公園内を走る画期的な大会。太陽の広場ではさまざまな種目のアスリートによるトークショーやスポーツ体験型イベントも実施。**日** 6/10(日)8:00～**場**大阪城公園ほか
問 大阪城トライアスロン2018大会組織委員会事務局
☎ 7177-6165 **FAX** 6469-3898

特別企画展「なにわ人物誌 堀田龍之助～幕末・近代の大阪に生きた博物家～」

幕末から活動していた博物家の堀田龍之助(1819-1888)の残した博物学関係資料を中心に約100件を展示し、足跡を辿ります。**日** 6/18(月)まで9:30～17:00(入館は閉館の30分前まで)火曜休館(5/1(火)は開館)
場**問** 大阪歴史博物館
☎ 6946-5728 **FAX** 6946-2662

特別展「フランス宮廷の磁器セーヴル、創造の300年」

フランス宮廷に育まれ、時代とともに変化し続けてきたセーヴル磁器製作所の300年の歴史を物



ポプリ壺「エペール」セーヴル陶磁都市所蔵
 Photo © RMN-GP

語る作品約130件を紹介。**日** 7/16(月・祝)まで9:30～17:00(入館は閉館の30分前まで)月曜休館(7/16(月・祝)は開館)**¥** 大人1,200円ほか**場****問** 東洋陶磁美術館
☎ 6223-0055 **FAX** 6223-0057

特別展「江戸の戯画-鳥羽絵から北斎、国芳、暁斎まで」

鳥羽絵とは、江戸中期から明治時代にかけて大坂を中心に流行した軽妙な筆致の戯画で、時代や地域により変化しながらも、脈々と流れ続ける笑いのかたちをご覧ください。**日** 6/10(日)まで9:30～17:00(入館は閉館の30分前まで)月曜休館**場** 市立美術館**¥** 大人1,400円ほか
問 大阪市総合コールセンター
☎ 4301-7285 **FAX** 6373-3302



歌川国芳「さん魚づくし ぼんぼん」個人蔵

2018春のローズツアー



バラの名所として親しまれている市内のバラ園で、開花に合わせローズツアーや講習会を開催。①**場****日** 鞆公園:5/17(木)、18(金)10:30、14:00～(1日2回)**問** **☎** 6941-1144 **FAX** 6943-6877
 ②**場****日** 中之島公園:5/15(火)、16(水)10:30、14:00～(1日2回)**問** **☎** 6312-8121 **FAX** 6312-3403
 ③**場****日** 花博記念公園鶴見緑地:5/10(木)、11(金)10:30、13:30～(1日2回)**問** **☎** 6911-8787 **FAX** 6911-8714

関西マスターズスポーツフェスティバル 市長杯第62回市民柔道大会

個人で参加できる段位別の試合。申し込み方法など詳しくは**HP**をご覧ください。**日** 5/27(日)10:00～**場** 講道館**締** 5/18**¥** 1,500円
問 経済戦略局スポーツ課
☎ 6469-3882 **FAX** 6469-3898

講座・教室

子育て支援員研修

研修の受講・修了により、保育士の資格を持たない方でも全国共通の「子育て支援員」として認定されると、保育所等の保育現場で働くことができます。保育士不足の中、保育に関心があり、共に保育を担っていただける受講者を募集中。
¥ テキスト代(5,000円～12,000円)**日** 5月から(9回開催のうち1回受講(8日間))**場** 愛日会館ほか**申** 区役所などで配布(**HP**にも掲載)する募集要項をご覧ください。
問 こども青少年局保育企画課
☎ 6208-8340 **FAX** 6202-9050

第12期 市民後見人養成講座 オリエンテーション

市民後見人養成講座を受講するための事前説明会。対象は市内在住または在勤で、3/31現在24歳～68歳の方。定員各100人(先着順)。**日** ① 5/9(水)14:00～16:00 ② 5/12(土)14:00～16:00 ③ 5/17(木)18:00～20:00**場** ①住まい情報センター ②社会福祉研修・情報センター ③社会福祉センター**締** ①5/7 ②5/10 ③5/15(いずれも消印有効)**申****問** ハガキ・ファックス・**✉**で住所・氏名・年齢・電話番号・参加希望日を書いて、〒557-0024 西成区出城2-5-20 社会福祉研修・情報センター3階、大阪市成年後見支援センターへ。
☎ 4392-8282 **FAX** 4392-8900

プレゼント

セイコーゴールドングランプリ 陸上2018大阪 観戦チケット

世界陸上男子100メートル金メダリストのジャスティン・ガトリン選手な

ど、海外および国内の有力選手が多数出場予定の陸上国際大会を大阪で開催。この観戦チケットを、1,500組3,000人にプレゼント。対象は市内在住・在勤・在学の方。**日** 5/20(日)**場** ヤンマースタジアム長居**締** 5/8**申** **HP**で。**問** 経済戦略局スポーツ課
☎ 6469-3883 **FAX** 6469-3898

情報クリップ

市立科学館 臨時休館(設備点検等のため)

日 5/29(火)～31(木)

問 市立科学館

☎ 6444-5656 **FAX** 6444-5657

児童虐待の通告・相談は、24時間365日対応の

「児童虐待ホットライン」

☎ 0120-01-7285

(まずは一報 なにわっ子)にお電話ください。



民泊の適正な運営の確保に向けて



無許可で営業する民泊施設を徹底して排除するため、4月から吉村市長をトップに、大阪府や大阪府警と連携した「違法民泊撲滅チーム」を設置しています。違法民泊の指導体制強化のため、環境衛生監視員の増員に加え、新たに警察官OBを配置する予定です。

また、6/15の住宅宿泊事業法等の施行に合わせ、民泊営業の制限や市としてのルールを「大阪市住宅宿泊事業の適正な運営の確保に関する条例」に定め、市民および宿泊者の安全・安心を確保し、適正な民泊の運営を推進します。

●条例に定める主な内容

民泊の営業が制限される区域と期間	制限区域	制限期間
	住居専用地域(幅員4m以上の道路に接する区域を除く)	全期間
市としてのルール	小学校周辺100m以内	月曜正午～金曜正午
	※家主居住型は除く	
	<ul style="list-style-type: none"> ・周辺住民や施設への事前説明 ・届出住宅の公表 ・外国人宿泊者の旅券の写しの保存 ・苦情等には必要に応じて速やかに現地対応 	

●違法民泊かも?と思ったら「違法民泊通報窓口」へ。

☎ 6647-0835(平日9:00～17:30) **FAX** 6647-0733 **✉**で受け付けます。

問 違法民泊撲滅チームについて…健康局生活衛生課 **☎** 6208-9981 **FAX** 6202-0364
 条例について…経済戦略局観光課 **☎** 6469-5151 **FAX** 6469-3896

民泊(旅館業法等)の許認可について…健康局環境衛生監視課 **☎** 6647-0692 **FAX** 6647-0733

おおさか掲示板

2025万博 大阪・関西へ

大阪市こどもの貧困対策推進計画を策定しました

大阪市子どもの生活に関する実態調査

(調査実施日:平成28年6月27日～7月14日)

■調査対象

- 市立の小学校5年生・中学校2年生とその保護者(36,082世帯)
- 市内の認定こども園、幼稚園、保育所の全5歳児の保護者(19,694世帯)

■調査票の回収状況

回収率 76.8%

見えてきた主な課題

- 世帯の経済状況が、子どもの生活や学習環境、学習理解度にも影響を与えている
- ひとり親(主に母子)や若年で親になっている世帯の経済状況の厳しさ
- 親子関係や友人関係が子どもの悩みなどに関連している など

子育て、教育、福祉、就労などの複合的な課題解決が必要

大阪市こどもの貧困対策推進計画

多岐にわたる分野が連携して、子どもの貧困対策を総合的に推進するため、6つの視点を重視して、4つの施策体系を設定し、互いに相乗効果が生まれるよう取り組みます。

計画期間
平成30～34年度

重視する視点

- ①こどもや青少年の生きる力の育成
- ②切れ目のない支援の推進
- ③ひとり親世帯への支援の充実
- ④若年で親となった世帯への支援の充実
- ⑤社会的養護における自立支援の充実
- ⑥社会全体で取り組みを推進

施策体系

- 施策1 こどもや青少年の学びの支援の充実
- 施策2 家庭生活の支援の充実
- 施策3 つながり・見守りの仕組みの充実
- 施策4 生活基盤の確立支援の充実

主な取り組み

●大阪市こどもサポートネットの構築

学校と区役所等が連携することで、課題を抱える子どもやその世帯を適切な支援機関等につなぐなど、総合的な支援の仕組みを作ります。

●こども支援ネットワーク事業

地域で子どもの居場所などに取り組む団体や企業、社会福祉施設などによるネットワークづくりを行います。

●ひとり親家庭の自立に向けたサポート

高卒認定試験や就職に向けた資格取得などへの支援を行います。



問い合わせ▶こども青少年局経理・企画課 ☎6208-8153 FAX 6202-7020

連載
第4回

総合区・特別区ってなんだろう?

今回は特別区と大阪府の役割分担

特別区と大阪府の仕事はどうなるの?

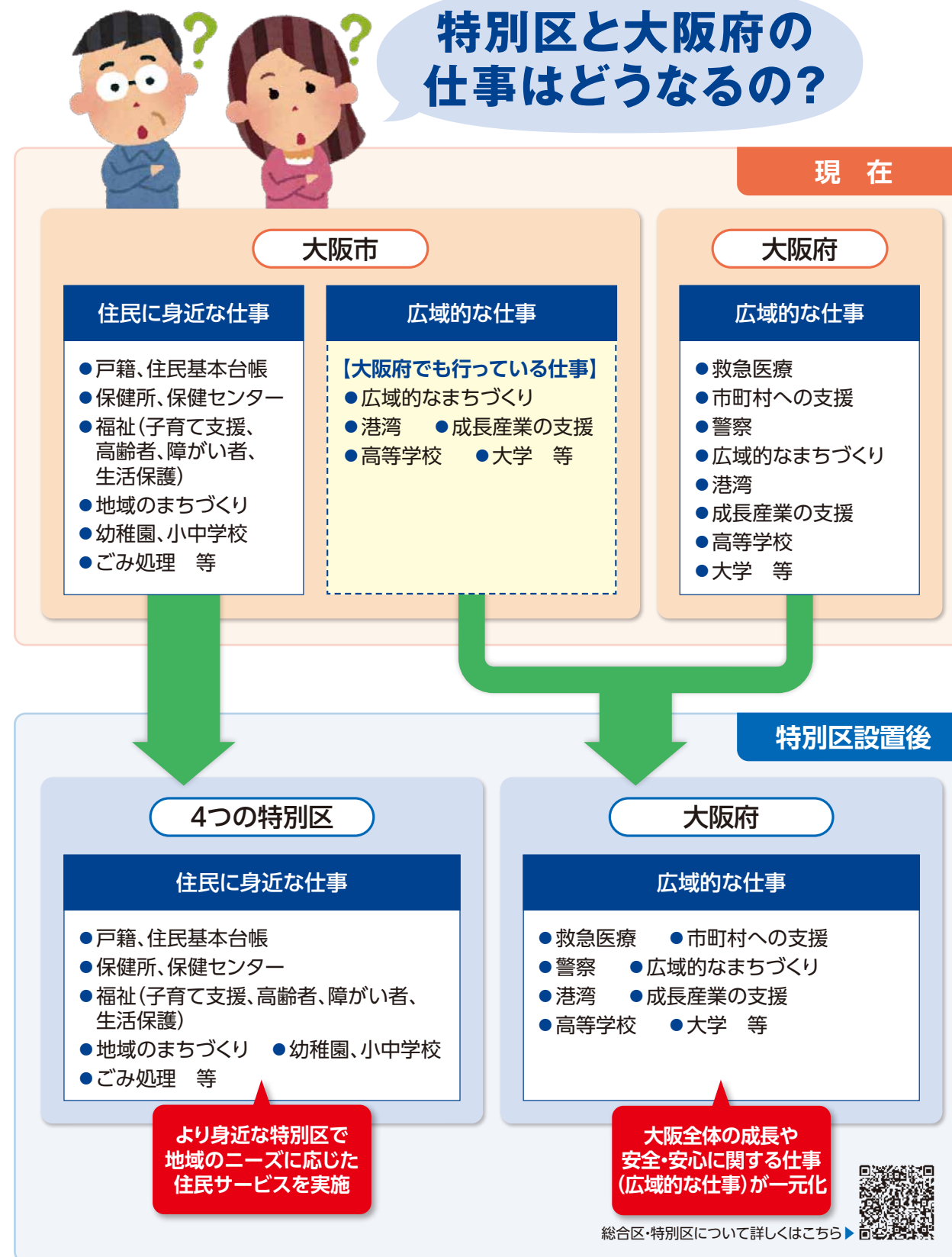

※特別区素案の内容であり決定したものではありません。

総合区・特別区に関する問い合わせ窓口はこちら
副首都推進局問い合わせ担当 ☎6208-8989 FAX 6202-9355

1970年

大阪万博体験談募集!

大阪市では、大阪ベイエリアの人工島“夢洲”を舞台とする2025年の万国博覧会の開催をめざし、大阪府、国、経済界と一体となった誘致活動を進めています。

そこで、城東区でも1970年に開催された大阪万博の体験談を募集し、特集として広報誌に掲載させていただこうと考えています。

万博にでたよ!出展しました! などたくさんのご応募お待ちしております。



OSAKA-KANSAI JAPAN
EXPO 2025

応募方法

下記の①～④の方法により問合せ先までご提出ください。

①持参 ②送付 ③ファックス ④電子メール(電話ではお受けできません)

問合せ 城東区役所総務課(総合企画) 3階 32番窓口

☎6930-9095 FAX 6932-0979 ✉joto-boshuu@city.osaka.lg.jp

「ふれあい城東」
リニューアルしました!

今月号から表紙が
新しくなったよ!



全ての

ご家庭・事業所へお届けします!

届いていない方は下記までご連絡を
お願いいたします。

問合せ

読売中央販売株式会社

☎0120-998-431

(平日10時～18時)

▼以下は広告スペースです。広告内容に関する一切の責任は広告主に帰属します。

広告スペース

広告スペース

広告スペース

