

広告スペース



城東区広報誌
ふれあい城東

2018
6月
No.265

めざせ! 未来のW杯選手



トピックス

連載
第5回

総合区・特別区ってなんだろう？

第5回目は

「特別区になると城東区はどうなるの？」

「大都市制度(特別区設置)協議会」で、次のような議論が進められています。

「特別区素案」では

現在の城東区・北区・都島区・福島区・東成区・旭区・鶴見区

北区(案)	人口	749,303人(平成27年国勢調査)
		702,303人(平成47年将来推計人口)
	面積	48.5km ²

◆区の名称は、「北区」を提示

※大阪城を中心とした方角・位置を基本に、区域を包括し、簡潔でわかりやすいものとしています。

※町名には、原則、現在の区名を残すこととしています。

◆特別区本庁舎として、
現在の大阪市本庁舎を提示

※住民の利便性や、庁舎の周辺状況などを考慮しました。

※区名、本庁舎の位置などは、4月6日(金)開催の第9回大都市制度(特別区設置)協議会で提示されたものです。今後、協議会で議論のうえ決定されます。

現在の24区役所は地域自治区事務所になり、住民票や国民健康保険といった窓口サービスをこれまでどおり実施します。



問合せ 副首都推進局問い合わせ担当 ☎6208-8989 FAX 6202-9355 19 ページに続きます!>>

contents

- 2 トピックス 総合区・特別区ってなんだろう？
認知症になっても安心して暮らせるまちへ など
- 4 クローズアップ サッカー選抜でスペインへ!
- 6 お知らせ 児童手当の現況届についてのお知らせ／6月は「就職差別撤廃月間」です
「城東区成人の日記念のつどい」実行委員会新成人実行委員募集 など
- 7 子育て 幼稚園説明・相談会／シリーズ子育てサロン
- 8 健康 予防接種・結核健診・各種がん検診等の日程
「第3次大阪市食育推進計画」がスタートしました! など
- 9 相談 城東区役所での専門相談／市民法律相談／行政相談／就労相談／経営相談
- 10 イベント・講座 城東区生涯学習ルーム一覧(平成30年度版)／音楽の祭日2018
「JOTO名曲の祭典2018」チケット発売開始!!／城東図書館の催し物 など
- 13 城東区通信 松本区長の城東大好記／地活協だより
- 14 おおさか掲示板 総合区・特別区ってなんだろう?／放課後の子どもたちの学習をサポート!!



ふれあい城東5月号の記事の修正について

平成30年5月1日発行の城東区広報誌「ふれあい城東5月号」(3ページ)に掲載した「もと城東区役所用地の活用素案についてご意見をお寄せください」の記事におきまして「活用方針素案概要」の表現が十分でなかったため、内容が正確に伝わらず、区民の皆さまに誤解を与えかねない記載がありました。お詫びして修正させていただきます。

なお、修正に伴いパブリックコメントの募集期限を5月31日(木)から6月15日(金)まで延長させていただきます。

修正前

【活用方針素案概要】

子育て支援、医療・高齢者福祉分野の施設を誘致すること等を条件として売却する。

修正後

【活用方針素案概要】

子育て支援分野や医療・高齢者福祉分野等における課題の解消につながる施設など区が求める機能のほか、区が求める機能以外の施設との複合化も含め、当該用地の価値を高め、ポテンシャルを最大限に活かすためにどのような活用が考えられるのか検討のうえ、売却する。

問合せ

区役所総務課(総合企画) ☎6930-9937 FAX 6932-0979

認知症になっても安心して暮らせるまちへ

ご家族が認知症かなと思ったとき、認知症の方を介護していて困ったとき等、ひとりで悩まず相談してください。

★このような症状があれば相談しましょう

- ・物の忘れがひどい
(電話を切ったばかりなのに相手の名前を忘れる、いつも探し物をしている)
- ・判断、理解力が衰える
(料理や片づけをするときミスが多くなった、新しいことが覚えられない)
- ・場所、時間がわからない
(約束の日時や場所を間違える、慣れた道でも迷うことがある)
- ・人柄が変わる
(些細なことで怒りっぽくなった、自分の失敗を人のせいにする)
- ・不安感が強い
(ひとりになると怖がったり寂しがったりする、持ち物を何度も確かめる)
- ・意欲が無くなる
(身だしなみを構わなくなった、ふさぎ込んで何をするのも億劫がり嫌がる)

★相談機関

かかりつけ医がいる場合はまずは、かかりつけ医に「気になる症状について」相談しましょう

かかりつけ医がいない場合は身近な相談機関に相談しましょう

□城東区の相談機関□

聖賢・鯉江・榎並・成育地域にお住まいの方

■ 城東区地域包括支援センター

中央2-11-16 ☎6936-1133

諏訪・東中浜・今福・放出地域にお住まいの方

■ 城東・放出地域包括支援センター

諏訪4-12-28 ☎6964-0808

中浜・森之宮・城東・嶋野地域にお住まいの方

■ 城陽地域包括支援センター

嶋野東2-26-12 ☎6963-6700

関目・関目東・董・鯉江東地域にお住まいの方

■ 董・鯉江東地域包括支援センター

関目3-8-17 1階 ☎6786-2255

- 成育地域にお住まいの方は
地域内の蒲生ランチ(和光) もご利用ください
成育5-22-16 ☎6935-0577

- 鯉江・鯉江東地域にお住まいの方は
地域内の鯉江ランチ(城東園) もご利用ください
今福東2-2-25 ☎6931-3825

■ 区役所での相談 区役所2階 保健福祉センター 保健福祉課(保健活動) ☎6930-9968 FAX 6930-9936

城東区ゆうゆうオレンジチーム

認知症になっても住み慣れた地域で安心して生活を続けるために必要な医療、適切な介護サービスに繋がるようサポートします。オレンジチームは、認知症サポート医と看護師・介護福祉士の専門職のチームです。

中央2-11-16(城東区在宅サービスセンターゆうゆう内)
☎6936-1101

問合せ 区役所1階 保健福祉センター 保健福祉課(福祉) ☎6930-9857 FAX 6932-1295

大阪市認知症アプリをご活用ください

認知症の医療・介護、予防などに関する情報を入手できます!
認知症の方ご自身だけでなく、家族、支援者の方もご利用ください。

iPhoneの
方はこちらAndroidの
方はこちら

問合せ 福祉局高齢福祉課 ☎6208-8051 FAX 6202-6964

クローズアップ マイタウンJOTO

鳴野小6年

サッカー選抜で **スペインへ!**

鳴野小6年の藤野一誠さんと田中伶さんがスペインで開催されたサッカージュニア国際大会へ出場しました。海外での体験談やサッカーを通じた出会い、これからの夢などをうかがいました。



見事「フェアプレー賞」を獲得

こどもたちは誰からも指示されることなく率先して練習の準備を始め、ドリブルやリフティングを繰り返し練習していました。そのなかで時々、低学年に声をかけアドバイスをしていたのが、藤野さんと田中さんでした。

田中さんはキャプテンの藤野さんを「ドリブルも巧いし、統率力も素晴らしい」と。藤野さんは田中さんを「リフティングも巧いし、キック力もあるので頼もしい存在です」と尊敬していました。

新たな挑戦

藤野さんは愛知県にあるサッカースクール「Forza」が全国からサッカー少年を集めて国際メンバー（U-13選抜）のセレクションを行うことを知り「一緒にうけてみないか」と田中さんに声をかけたそうです。

昨年の12月から今年の1月にかけて愛知・千葉・大阪で全国から集まった200名以上の選手の中から選考が行われ、24名の中に田中さんと藤野さんも見事に選ばれました。二人とも一緒に選ばれたことが凄く嬉しかったと話していました。

同い年の二人がお互いを認めあって、大好きなサッカーと向きあって日々、努力してきた当然の結果だったかも知れません。

二人の出会い

藤野さんと田中さんは鳴野小学校の同級生です。二人とも幼いころからサッカーが大好きで、藤野さんは小学1年から田中さんは小学2年からサッカーを本格的にはじめようと、サッカークラブ「テクノネット大阪ジュニア」に入学し、そこで二人は出会いました。このサッカークラブは、主に鳴野小学校・城東小学校で練習しており、第1回城東区長杯小学生大会（平成28年7月開催）において優勝しています。

ある土曜日、鳴野小学校の運動場へお邪魔しました。数人のユニフォームを着たこどもたちや、保護者に連れられたこどもが集まってきました。



サッカージュニア国際大会（スペイン）での田中さんと藤野さん



いざ、スペインへ

3月28日～4月1日までスペインのメノルカ島で世界強豪クラブ、バルセロナ・ドルトムント・アーセナル・インテルなど70チームが参加するサッカージュニア国際大会「Mecup2018Menorca」が開催されました。

メノルカ島は地中海西部にあるマジョルカ島の北東に位置しマヨネーズの発祥の地としても知られ、信じられないほど透明な海があるリゾート地として知られています。

大会結果には二人とも決して満足はしていませんが見事「フェアプレー賞」を獲得しました。フェアプレー賞を獲得したことは嬉しかったようですが、「もう少し上位にいきたかったです」と悔しかった表情が印象的でした。そして頼もしくも感じました。

世界の強豪クラブと対戦し藤野さんは「海外の選手はフィールドをととても広く使うので、僕たちは凄く走らされた感じがしました」、田中さんは「気が付けば、僕たち選手はフィールドの中央に集められたような感じでした」と。そして二人とも「フィールドを広く使うことの大切さを学びました」と語ってくれました。

今回U-13選抜を派遣したサッカースクール「Forza」の田名部順一代表も「二人ともセレクションで見たプレイ以上の実力を出してくれました」と語っています。

「スペインで美味しかった食べものは？」と聞くと、意外な答えが返ってきました。二人とも、みんなで日本のお米で作ったおにぎりが、一番美味しかったそうです。

普段、練習が終わって家に帰り、一番嬉しい晩御飯は、藤野さんはハンバーグ田中さんはオムライスだそうです。スペイン滞在中二人は、ご両親あてに感謝の手紙を書き帰国後に渡したそうです。帰国した日の晩御飯は、大好きなハンバーグとオムライスだったかも知れませんが。

世界をめざして!

藤野さんも田中さんも、スペインの国際大会から帰国してから所属クラブで頑張っています。藤野さんは主にフォワードとして、田中さんは主にミッドフィルダーとして、活躍しています。

また、二人ともセレッソ大阪の大ファンだそうです。憧れの選手は、藤野さんはSDエイバルの乾貴士選手。田中さんはドルトムントの香川真司選手。

6月からロシアで開催される、2018FIFAワールドカップロシアで日本代表が活躍してくれるのを楽しみにしているようです。

将来は二人とも、日本代表になりワールドカップに出場したいと熱く語ってくれました。

世界をめざす!という大きな夢を抱く藤野さんと田中さん、これからの二人の活躍に期待し、応援しましょう。



信じられないほど透明な海で知られるスペイン・メノルカ島

たなか りょう
田中 伶さん

未来あるこどもたちのために

テクノネット大阪ジュニア 代表 渡邊 勲

テクノネット大阪ジュニアは、幼児から社会人まで活動しているサッカークラブです。

二人とも小学校低学年の頃から、ボールが友だちというくらいサッカーが大好きで、お互い日々、切磋琢磨しています。

そんな彼らがスペインで経験してきたことを活かして近い将来、この城東区から海外へ飛躍し、活躍することを願っています。



ワールドカップを楽しく観戦するための

コスモちゃんのワンポイントサッカー用語解説

★ フォワード

点を取ることが主な役割だよ。

★ ミッドフィルダー

試合を作るゲームメーカーだよ。

★ ディフェンダー

点を取られないように守るよ。

★ ゴールキーパー

ゴール前でシュートを防ぐよ。



お知らせ



児童手当の現況届についてのお知らせ

児童手当を受給している方に現況届を送付しますので、区役所1階17番窓口まで持参又は同封の返信用封筒にて郵送等で6月中に提出してください。

現況届の提出がない場合、6月分以降の児童手当の支払いを受けられないことがありますのでご注意ください。

問合せ 保健福祉センター
保健福祉課(子育て教育)
☎6930-9857 FAX 6932-1295

6月は「就職差別撤廃月間」です

就職差別110番 ☎6210-9518

採用面接時等の差別について、相談、関係機関の紹介等を行います。

とき 6月13日(水)～15日(金)
10:00～18:00

メール rosei-g04@sbox.pref.osaka.lg.jp
(メール相談は6月中随時受付)

問合せ 大阪府商工労働部雇用推進室
☎6210-9518

個人市・府民税の納税通知書を送付します

平成30年度の個人市・府民税の納税通知書を6月上旬に送付します。

なお、会社等にお勤めの方(給与所得者)には、勤務先を通じて税額決定通知書をお送りし、毎月の給与から個人市・府民税が差し引き(特別徴収)されます。

問合せ 京橋市税事務所 個人市民税担当
☎4801-2953 FAX 4801-2905

介護保険のお知らせ

介護保険利用者負担限度額認定証等の更新

介護保険を利用して、介護保険施設などへの入所や短期入所をした場合の食費・居住費の負担軽減の認定証、および社会福祉法人などによる利用者負担軽減の認定の有効期限は7月31日です。更新を希望される方は、6月29日までに申請を行ってください。

〈添付書類〉

・年金振込通知書等(年金収入額と基礎年金番号がわかるもの)の写し

・本人および配偶者の預貯金等の通帳の写し(銀行名・支店名・口座番号・口座名義・直近残高がわかるもの)等(審査判定要件)

本人世帯・配偶者とも市民税非課税で、本人および配偶者の預貯金等が、単身の場合は1,000万円以下、夫婦の場合は2,000万円以下であることが要件です。

問合せ 保健福祉センター保健福祉課(介護保険)
☎6930-9859 FAX 6932-1295

「城東区成人の日記念のつどい」実行委員会
新成人実行委員 募集

平成30年度「城東区成人の日記念のつどい」(平成31年1月14日(月・祝))実行委員会での企画等を行う新成人実行委員を募集します。

内容 ①事前打合せへの参加(8～12月に開催予定月1～2回程度)
②つどい当日の運営・進行(式典での「くす玉わり」・「花束の受領」・「誓いの言葉」など新成人を代表しておこなう)

対象 区内在住の新成人で事前の打合せ・当日の運営に参加いただける方
(平成10年4月2日～平成11年4月1日生まれの方)

定員 10名(先着順)

申込み ハガキ、ファックスまたはメールで住所・氏名・生年月日・電話番号・メールアドレス(パソコン・携帯電話)・自己PRを記入のうえ、下記問合せ先までお申込みください。

問合せ 区役所市民協働課
「城東区成人の日記念のつどい」係
〒536-8510 中央3-5-45
☎6930-9094 FAX 6931-9999
✉ tq0002@city.osaka.lg.jp
http://www.city.osaka.lg.jp/joto/page/0000434584.html

6月3日～9日は、危険物安全週間！
危険物の取扱いに注意しましょう！

今年度の危険物安全週間推進標語は、「この一挙一動が無事故へみんなの願い」です。一緒に城東区の安全を守って行きましょう！

問合せ 城東消防署 ☎6931-0119 FAX 6931-0072

区民ギャラリー出展グループ募集

区役所・地下鉄ギャラリー“8～9月”の利用者を募集します

対象 区内在住・在勤の方で構成するアマチュア創作グループ作品 絵画、書、写真、手芸など

(1) 区役所ギャラリー
①8月3日(金)～8月16日(木) ②8月17日(金)～8月30日(木)
③8月31日(金)～9月13日(木) ④9月14日(金)～9月27日(木)

(2) 地下鉄ギャラリー
①7月27日(金)～8月31日(金)
②8月31日(金)～9月28日(金)

申込み 6月8日(金) 10:00より
区民センター2階事務室にて受付(多数抽選)

問合せ 大阪市コミュニティ協会城東区支部協議会
(上記日程枠の受付終了まで、区民センター内に臨時出張受付窓口を設置)
☎4255-6066 FAX 4255-6088

お知らせ



平成30年度の国民健康保険料について

●「保険料決定通知書」は6月中旬以降に送付します。6月中に届かない場合は下記問合せ先までご連絡ください。

なお、前年中の所得が一定基準以下の世帯や、災害、所得の減少等で保険料を納めるのにお困りの方は、保険料の軽減・減免ができる場合があります。詳しくはお問合せください。

平成30年度の国民健康保険料は右の表により計算した合計金額が年間保険料となります。

●保険料の改定

国民健康保険の都道府県化に伴い、平成30年度から、大阪府が算定する「事業費納付金」及び「標準保険料率」に基づき、「府内統一保険料率」となるよう改定します(6年間の経過措置期間あり)。なお、府の算定結果に基づき一人当たり平均保険料を算出すると、4.84%の伸びとなりますが、平成30年度は国の追加公費などの財源を活用し、介護分も含めた一人当たり平均保険料は据え置きます。

	平成30年度国民健康保険料(年額)		
	医療分保険料	後期高齢者 支援金分保険料	介護分保険料※
平等割保険料 (世帯あたり)	30,964円	11,338円	7,874円
均等割保険料 (被保険者あたり)	被保険者数 ×21,362円	被保険者数 ×7,822円	介護保険第2号被保険者数 ×9,795円
所得割保険料	算定基礎所得金額※ ×8.19%	算定基礎所得金額※ ×2.99%	算定基礎所得金額※ ×2.69%
最高限度額	54万円	19万円	16万円

※介護分保険料は、被保険者の中に40歳～64歳の方(介護保険第2号被保険者)がいる世帯のみにかかります。
※算定基礎所得は、平成29年中総所得金額等一33万円となります。
※世帯の所得割は、被保険者(介護分保険料の所得割は介護保険第2号被保険者)ごとに計算した所得割の合計額となります。

決定通知書発送以降、窓口が非常に混雑しますのでご了承をお願いします。
また、区のHPで窓口の混雑・お呼び出し状況をご確認いただけるので、ご利用ください。



問合せ 区役所窓口サービス課(保険年金・保険) ☎6930-9956 FAX 6932-0979

子育て



城東区内の幼稚園説明・相談会

申込不要 無料

幼稚園の預かり保育や、こどもの可能性を伸ばす各幼稚園の充実した教育内容を紹介。

保育コンシェルジュによる相談コーナーもあります。入退場は自由です。

※大阪市にお住まいの方は、平成29年4月から4・5歳児の幼児教育を無償化しています。

とき 6月20日(水) 14:00～16:00

ところ 区民センター2階
城東KADO-YAがもよんホール(中央3-5-45)

問合せ 保健福祉センター保健福祉課(子育て教育)
☎6930-9857 FAX 6932-1295

シリーズ 子育てサロン

～みんなで子育て!みんなで応援! 鳴野地区「元気クラブ」～

50畳程ある広いお部屋の中を、参加している子どもたちは元気よく走りまわったり、好きなおもちゃで遊んだりして、みんな楽しそうです。“よその子ども、うちの子も、みんな大切”をモットーにみんなで楽しく活動しているサロンです。クリスマス会他いろいろな行事もおこなっています。皆さん!ぜひ、お越しください!!

活動場所 鳴野会館(鳴野西1-18-11)

開催日時 第2・4木曜 10:30～12:00

問合せ 保健福祉センター保健福祉課(子育て教育)
☎6930-9857 FAX 6932-1295



健康



毎日健康が一番！

予防接種・結核健診・各種がん検診等の日程

	とき	対象	費用・その他
予約不要 BCG接種	6月21日(木) 13:30～15:00 7月19日(木)	生後12か月未満の乳児 ※1歳の誕生日前日まで(標準は5～8か月児)	※予防接種手帳の説明をよく読み、予診票に記入し、母子健康手帳とともにご持参ください。 無料
予約不要 結核健診	6月21日(木) 10:00～11:00	15歳以上の市民の方	胸部エックス線撮影 …… 無料
予約要 乳がん検診 骨粗しょう症検診	7月5日(木) 13:30～14:30 8月7日(火) 18:30～19:30 8月19日(日) 13:30～14:30	マンモグラフィ:昭和・大正の奇数年生まれで40歳以上の女性で市民の方(条件あり) 骨粗しょう症検診:18歳以上の市民の方	マンモグラフィ…………… 1,500円 骨粗しょう症検診…………… 無料
予約要 胃・大腸 肺がん検診	7月15日(日) 9:30～10:30 8月19日(日)	40歳以上の市民の方(条件あり)	胃がん…………… 500円 大腸がん…………… 300円 肺がん(エックス線)…………… 無料 (条件により、たんの検査… 400円)
予約要 風しん抗体検査	6月21日(木) 10:00～11:00 6月27日(水) 11:00～12:00 7月5日(木) 13:30～14:30	市民の方で妊娠を希望する女性とその配偶者、妊娠している女性の配偶者(条件あり)	無料

ところ 区役所2階 保健福祉センター **問合せ** 保健福祉センター保健福祉課(保健) ☎6930-9882 FAX 6930-9936

6月は「食育月間」毎月19日は「食育の日」「第3次大阪市食育推進計画」がスタートしました！

7つの基本テーマに取り組みます！



バランスよく食べよう

朝ごはんを
食べよう

野菜を
食べよう

一緒に
食べよう(共食)

よく噛んで
食べよう

よく見て
食べよう

大切に
食べよう

食育推進キャラクター「たべやん」

問合せ 保健福祉センター保健福祉課(保健) ☎6930-9882 FAX 6930-9936

マタニティライフを健やかに！「プレママクッキング」

妊婦・妊娠前の方、お話・調理実習、離乳食体験、塩分濃度測定など、楽しく学んでみませんか？

申込要 **有料**

とき 6月22日(金) 10:00～13:00

ところ 区役所2階 保健福祉センター

定員 24名(先着順) **費用** 500円

持ち物 エプロン、バンダナ、布巾、汁物50ml程度

申込み 6月15日(金)までに下記問合せ先まで

問合せ 保健福祉センター保健福祉課(保健)
☎6930-9882 FAX 6930-9936

こころと向き合う川柳18

～老いとのかき合い方、自分らしい生き方を共に考える川柳～

老いてこそ 思ったらすぐ かかりつけ

にしむら ひではる

西村 秀春 様 (関目在住)より

区民の皆さまから川柳を募集しております。ぜひご応募ください！

問合せ 保健福祉センター保健福祉課(保健)
☎6930-9882 FAX 6930-9936



特定健康診査

予約不要 **無料**

とき 6月11日(月)・7月15日(日) 9:30～11:00

ところ 区役所2階 保健福祉センター

対象 大阪市国民健康保険加入者(40歳以上)
後期高齢者医療保険加入者
※受診券と保険証を必ずご持参ください

問合せ ・受診券については
大阪市国民健康保険加入者:
区役所窓口サービス課(保険年金:保険)
☎6930-9956 FAX 6932-0979
後期高齢者医療保険加入者:
大阪府後期高齢者医療広域連合給付課
☎4790-2031 FAX 4790-2030

・受診内容等については
保健福祉センター保健福祉課(保健)
☎6930-9882 FAX 6930-9936

相談



お気軽に
ご相談ください

城東区役所での専門相談

予約要 **相談無料** **市民対象**

	とき	定員(先着順)	申込み
① 弁護士による相談	6月13日(水)・20日(水)・27日(水) 13:00～17:00(毎月第2・3・4水曜日)	24名 20日のみ 16名 (相談時間:30分以内)	相談日前日12:30より電話受付 予約専用電話 ☎ 06-6930-9097 (申込み時に電話が混み合い繋がりにくい場合があります。)
② 司法書士による相談	6月6日(水)・7月4日(水) 13:00～16:00(毎月第1水曜日)	8名 (相談時間:45分以内)	
③ 行政書士による相談	6月12日(火) 13:00～16:00(偶数月第2火曜日)	8名 (相談時間:40分以内)	
④ 社会保険労務士による相談	6月7日(木) 13:00～16:00(毎月第1木曜日)	4名 (相談時間:45分以内)	相談日当日9:00より電話受付 予約専用電話 ☎ 06-6930-9097
⑤ 宅地建物取引士による相談	6月8日(金)・7月13日(金) 13:00～16:00(毎月第2金曜日)	6名 (相談時間:30分以内)	

① 土地・建物、金銭貸借、相続・遺言、離婚・親権などの相談 ② 不動産登記、相続、成年後見などの相談 ③ 遺言や相続などの書類作成や手続きの相談 ④ 年金や労働問題、職場でのトラブルなどの相談 ⑤ 住宅購入の契約や手付金、賃貸マンションの申込や契約など、不動産に関する一般的な相談

ところ 区役所 3階法律相談室 **問合せ** 区役所総務課(総合企画) ☎6930-9683 FAX 6932-0979

行政相談

予約不要 **相談無料** **市民対象**

とき	ところ	内容	申込み
6月26日(火) 13:00～16:00(毎月第4火曜日)	区役所3階 法律相談室	国の行政活動全般に関する 苦情や相談	当日先着順 (受付は15:00まで)

問合せ 区役所総務課(総合企画) ☎6930-9683 FAX 6932-0979

就労相談

内容 / 就労に関する助言や情報の提供

相談無料 **市民対象**

とき	ところ	定員	申込み
6月14日(木) 13:30～17:00 (毎月第2木曜日) (※祝日の場合はお休み)	区役所3階 法律相談室	13:30～16:00(5名) (相談時間:30分以内) 16:00～17:00(2名) (相談時間:30分以内)	予約不要 当日受付順 予約要 当日11:00までに 地域就労支援センターへ

問合せ 地域就労支援センター ☎0120-939-783 FAX 6567-6891

経営相談

予約要 **相談無料** **市民対象**

とき	ところ(①～③から選択可)	対象	申込み
随時 平日9:00～17:00	①城東区役所 ②大阪商工会議所東支部(都島区東野田町 4-6-22 ニッセイ京橋ビル2階) ③申込者の事業所	区内に主たる事業所を お持ちの中小企業の 事業者および創業予定者	下記問合せ先まで ご希望の日時・場所を お知らせください。

問合せ 区役所総務課(総合企画) ☎6930-9937 FAX 6932-0979 ✉ joto-boshuu@city.osaka.jp



市民法律相談

予約要 **相談無料** **市民対象**

	とき	ところ	定員	申込み
弁護士による 日曜法律相談	6月24日(日) 9:30～13:30	中央区役所 (中央区久太郎町1-2-27) 淀川区役所 (淀川区十三東2-3-3)	各16名(先着順)	6月21日(木)・22日(金) 9:30～12:00 予約専用電話 ☎ 06-6208-8805

問合せ 大阪市総合コールセンター ☎4301-7285 FAX 6373-3302 ※6月はナイター法律相談を実施しません。

イベント・講座

楽しいイベントが
もりだくさん！

第21回 生涯学習ルーム作品展

申込不要 入場無料 ※一部体験教室は有料

区内生涯学習ルームで活動する方々の作品を展示します。また、さまざまな体験コーナーも予定しております。各ルームの作品はどれも力作揃いですので、お誘い合わせのうえでご来場ください。

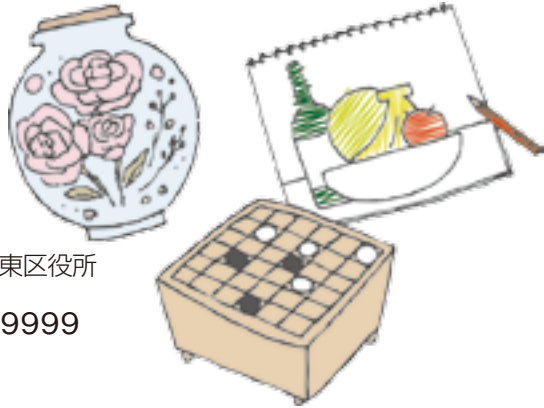
とき 6月10日(日) 10:00～15:00 ※10:00よりオープニングセレモニー**ところ** 区民センター2階
城東KADO-YAがもよんホール(中央3-5-45)**体験教室** ハーバリウム・ぬり絵・ソーブフラワーアレンジメント・囲碁など**主催** 大阪市生涯学習推進員城東区連絡会、城東区生涯学習推進会議、城東区役所**問合せ** 区役所市民協働課(市民活動支援) ☎6930-9094 FAX 6931-9999

城東区生涯学習ルーム一覧(平成30年度版)

生涯学習ルームとは、小学校の特別教室等を活用して、講習や講座を実施している活動です。区内では、次のとおり各小学校で生涯学習ルームを実施しています。講座によっては、受講者を校区内居住者に限っているものがあります。
開催日時や会費など詳細は下記ホームページをご覧ください。下記担当までお問い合わせください。

榎 並 ●民謡 ●ストレッチ健康体操 ●健康太極拳 ●コーラス ●手芸 ●絵画(スケッチを楽しもう) ●よさこいソーラン**関 目** ●書道 ●中高年のためのいきいき体幹トレーニング ●関目ハーモニー(コーラス)
●レッツ・シング(みんなで歌おう) ●手芸**鯨 江** ●あみもの ●民舞踊 ●健康体操 ●コーラス**今 福** ●詩吟 ●絵手紙 ●書道 ●フォークダンス ●民謡**聖 賢** ●フォークダンス ●地車ばやし ●詩吟 ●よさこいソーラン ●囲碁 ●太極拳・気功 ●ペーパークイリング ●民謡**鳴 野** ●コーラス ●男の料理 ●フラワーアレンジメント ●フラダンス ●フラワー&クラフト(寄せ植え・ビーズ)
●絵手紙 ●鳴野識字日本語交流 ●水墨画 ●JTKグリークラブ(男声コーラス) ●WaiWai英会話
●SGN110【いいわ】(コーラス) ●児童コーラス(Jrエコー)**中 浜** ●民謡 ●ペーパークラフト ●書道 ●絵手紙 ●囲碁**城 東** ●絵手紙 ●民謡 ●書道 ●ステンシル ●ペーパークイリング**諏 訪** ●茶道(裏千家) ●絵手紙 ●ビーズ・アクセサリー ●コーラス ●パッチワーク ●詩吟**成 育** ●交友会(俳句) ●Youの会(フラダンス) ●草花を育てる会 ●絵手紙 ●民謡**すみれ** ●よさこいソーラン ●ペン字・筆ペン ●墨彩画 ●書道 ●写真 ●太極拳**東中浜** ●民謡 ●習字 ●東中浜よさこいソーラン ●大人のよさこいソーラン ●手芸教室**放 出** ●詩吟 ●よさこい**関目東** ●俳句 ●社交ダンス ●書道 ●ガーデニング ●歌謡 ●トールペイント**森之宮** ●編み物 ●民謡を楽しむ会 ●詩吟 ●陶芸 ●傾聴教室**鯨江東** ●コーラス ●陶芸 ●書道 ●実践ペン字 ●フラダンス ●園芸 ●囲碁 ●大人のおしゃべり英会話**問合せ** 区役所市民協働課(市民活動支援) ☎6930-9094 FAX 6931-9999
http://www.city.osaka.lg.jp/joto/page/0000018388.html大阪市生涯学習ルーム マスコットキャラクター
「スタートル」

イベント・講座

楽しいイベントが
もりだくさん！

音楽の祭日2018

申込不要 入場無料

「音楽の祭日」は、“音楽はすべての人のもの”の基本精神のもと、1982年にフランスで始まった入場無料の音楽イベントで、現在では世界120か国以上で開催されています。城東区では第11回目を迎えます。皆さんお誘い合わせのうえ、ぜひご来場ください！ ※お車でのご来場はご遠慮ください。※演奏曲は変更する場合があります

**6月17日(日) 14:00～(開場13:30)****ところ** 大阪信愛学院 聖堂(チャペル)
(古市2-7-30)**定員** 150名(当日先着順)**プログラム** 第35回 チャペルコンサート

～歌とクラリネットのジョイントコンサート～

出演：「関西クラリネット四重奏団」(樫口 義夫、高橋 由有子、檜崎 誉、吉本 沙矢)
ソプラノ：楠本 未来 ギター：井谷 光明
お話し：岩井 秀昭
演奏曲：“パリのアメリカ人”のメロディーによるブルース/マニャーニ ほか

6月18日(月) 14:00～(開場13:30)**ところ** そば処「仙酔庵」(鳴野東2-27-4)
※当日はお昼の営業はありません**定員** 60名(当日13:00より整理券配付)

※満席の場合、入場をお断りする場合があります。

プログラム

①和楽器(篠笛)

出演：奈津子
演奏曲：舞姫、桜色のフルツ ほか
②クラリネットアンサンブル
出演：クラリネットアンサンブルHana
演奏曲：クラリネットポルカ ほか

6月21日(木) 19:40～(開場19:30)**ところ** ギャラリー ノマル
(永田3-5-22)**定員** 50名(当日先着順)**プログラム**

①アイルランド伝統音楽

出演：Pooka(プーカ)
演奏曲：アイルランドのダンス曲、庭の干草 ほか
②前衛音楽
出演：sara(サラ)
演奏曲：ピアノの即興演奏 ほか

6月23日(土) 13:30～(開場13:00)**ところ** 区民センター2階 城東KADO-YAがもよんホール(中央3-5-45) **定員** 600名(当日先着順)**プログラム** ①オープニングアクト(和太鼓演奏)

出演：すみれ太鼓団(河合 知子、北村 玲子、越部 慶子、小橋 智恵子、白瀧 智重子、妹尾 知則、林 尚美、平川 栄子、山口 真貴子)
友情出演：Saxophone Duo Emu(古田 久美子、片山 友絵)
演奏曲：ゆずり葉、結

②クラシック音楽と朗読

出演：フルート：谷村 和美 クラリネット：新 暁子 ピアノ：吉野 正江 朗読：あゆか パーカッション(ゲスト出演)：山田 翔太
演奏曲：「コンチェルト」プロコッ作曲 ほか

③日本の伝統楽器による音楽(箏、尺八)

出演：箏：今井 朋子 十七絃：松宮 章郁 尺八：塚本 芽山、松宮 庸山
演奏曲：「おもいのたけ」香登 みのる作曲 ほか

④吹奏楽

出演：宝塚アカデミー音楽団(指揮者：和田 守弘)
演奏曲：日本レコード大賞 青春の70年代 UFO～魅せられて～シクラメンのかほり～襟裳岬ほか



主催/城東区役所 共催/学校法人 大阪信愛女学院

問合せ 区役所市民協働課(市民活動支援) ☎6930-9743 FAX 6931-9999

第70回ロビーコンサート ～音楽に願いをのせて～

申込不要 無料

ロビーコンサート70回を記念し、七夕ジャズコンサートを開催します！

とき 7月4日(水) 19:00～(1時間程度) **ところ** 区役所1階庁舎北側(屋外) ※雨天時は区役所1階ロビー**定員** 130名程度(当日先着順)**出演** jazz quintet (ギター：野江 直樹、トランペット：田中 洋一、
テナーサックス：河村 英樹、ベース：畠山 令、ドラムス：森下 啓)**曲目** A列車で行こう、星に願いを、fly me to the moon ほか**七夕笹飾り**

7月2日(月)～7月4日(水)9:00～17:30の間、区役所1階ロビーに願い事を書いた短冊を飾ることができます。また、コンサート当日には、皆さんの願いをのせた笹を会場に飾り、ライトアップします。

問合せ 区役所市民協働課(市民活動支援) ☎6930-9093 FAX 6931-9999

イベント・講座



参加してね！

城東区ゆめ～まち～未来会議 「JOTO名曲の祭典2018」チケット発売開始!!

これぞ、クラシック！1日目は弦楽特集、2日目はフルオーケストラの演奏を！

とき	9月1日(土)18:00 (開場17:00) 9月2日(日)14:00 (開場13:00)	出演	指揮:田中 太智 演奏:ライゼ・カンマー・オーケストラ
ところ	区民センター2階 城東KADO-YAがもよんホール(中央3-5-45)	曲目	1日目:ドヴォルジャーク「弦楽セレナーデ」/バルトーク「ディヴェルティメント」ほか 2日目:ワーグナー「リエンツィ序曲」/モーツァルト「オーボエ協奏曲」ほか
費用	各日 前売1,500円 当日1,800円	チケットは6月1日(金)より発売開始!	
定員	各日700名 ※定員になり次第販売終了	購入方法	大阪市コミュニティ協会城東区支部協議会 (区民センターに臨時出張受付窓口を設置します) イープラス(e+) チケットぴあ ほか
主催	音楽ひろがるJOTOプロジェクトチーム	問合せ	☎4255-6066 FAX 4255-6088
問合せ	区役所市民協働課(市民活動支援) ☎6930-9041 FAX 6931-9999		

城東区民親善卓球大会(団体戦) 申込要 有料

とき	8月5日(日)9:30開会
ところ	城東スポーツセンター(鴨野西2-1-21)
対象	区内在住・在勤の方4～6名で構成するチーム(学生は除く)
競技方法	男女別団体戦(3ダブルス)
募集数	男女合わせて50チーム(先着順)
費用	1チーム4,000円(当日集めます)
申込み	6月23日(土)までに下記問合せ先または 城東区卓球連盟へ
問合せ	大阪市コミュニティ協会城東区支部協議会 (上記期間中、区民センター内に臨時出張受付窓口を設置します) ☎4255-6066 FAX 4255-6088



移動図書館まちかど号では、約3,000冊の本を載せて貸し出しを行っています。

● 中浜小学校南門 6月12日(火) 10:10～11:10	● 市営鴨野住宅 2号棟と3号棟の間 6月14日(木) 14:20～15:20
● 城東小学校東門 6月12日(火) 11:35～12:15	● 放出福祉会館南側 6月15日(金) 10:20～11:00
● 森之宮団地4号棟西側 6月12日(火) 14:00～15:10	● 市営今福南 第3住宅集会所前 6月16日(土) 14:00～14:30
● 諏訪小学校分校跡グラウンド 6月13日(水) 10:15～11:20	● 市営古市東住宅1号館 北側集会所前 6月22日(金) 13:00～13:50

問合せ 中央図書館自動車庫 ☎6539-3305 FAX 6539-3336

城東図書館の催し物 無料

とき	内容	申込み方法など
水曜おたのしみ会 6月6日・13日・20日・27日 いずれも水曜日 15:30～16:00	● おはなし、絵本のよみかきせ、紙しばいなど	
えほんのひろば 6月9日(土) 14:00～14:30	● 絵本のよみかきせ、手あそびなど	申込不要 ● 60名(当日先着順)
大人の朗読会 6月16日(土) 14:00～15:00	● 美しい日本語の響きを味わう、大人が楽しめる朗読会です	
おっちゃんのかみしばいやでえ! 6月23日(土) 14:00～14:30	● 梅林のおっちゃん(城東図書館ボランティア)による楽しい紙しばい	

幼児期図書ボランティア募集 ～絵本の楽しさを伝えませんか?～

城東図書館を拠点としたグループに参加し、区内の保育所・幼稚園等で絵本のよみかきせなどの活動をしてくださる方を募集します。原則として、講座を全回ご受講ください。

講座日:8月7日(火)、21日(火)、28日(火)、9月8日(土)、20日(木) 一時保育あり

詳しくは下記問合せ先またはホームページをご覧ください。

申込み 7/27(金)までに電話または来館にて



問合せ 城東図書館 中央3-5-45(城東区複合施設4階) ☎6933-0350 FAX 6933-0351

休館日:月曜日・第3木曜日(ともに祝日は開館)、年末年始、蔵書点検期間 大阪市立図書館ホームページ <http://www.oml.city.osaka.lg.jp>

「ふれあい城東」は、区内の全てのご家庭・事業所へ配達事業者によりお届けしています。配達日/毎月1日～3日

城東区通信

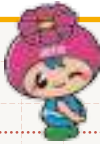

松本区長の

城東大好記

4月26日(木)

地域防犯優良
地域活動協議会表彰式

区役所で、地域防犯優良地域活動協議会表彰式を行いました。昨年、特に防犯活動を推進し、地域の犯罪減少に功績をあげられた12地域の方々を表彰いたしました。

コミュニティ活動が活発な地域では犯罪が発生しにくいと言われており、地域の方々の活動がとても重要なものとなります。より安全・安心なまちとなるよう今後も防犯活動の取組を続けていきたいと思います。

鯉江小学校の朝会に
参加しました

5月10日(木)

区役所の地域安全パトロール隊と一緒に登校の見守りと朝会に参加しました。

鯉江小学校は区内で最も児童数が多いですが、みんなきちんと整列して登校し、また元気よくあいさつをしてくれました。

朝会でコスモちゃんが登場すると歓声があがり、みんなとても喜んでくれましたが、交通ルールの説明になると、真剣に話を聴いている姿が印象的でした。

みんなで交通ルールを守り、事故にあわないよう気をつけましょう。



地域活動協議会だより

平成30年3月23日 「第1回企業・NPO・学校・地域交流会」を開催しました

講師にりそな総合研究所・リーナルビジネス部長の藤原 明氏をお招きし、昨年12月に実施した企業の社会貢献活動についてのアンケートで一番関心が高かった「防災」をテーマに交流会を開催し、さまざまな企業・団体等から32名の方にご参加いただきました。

第1部では、区役所市民協働課防災・防犯担当より区内における地域防災の取組と、今後の区内の防災に対する課題について情報提供をしていただきました。

第2部では、第1部の情報提供をもとに各グループでテーマを決め、「自分たちが何ができるのか」について意見交換を行いました。初対面の方が多い中、「平日昼間であれば、企業の役割は大事!」「日頃からのつながりづくりがいかにより重要か痛感した」など活発な意見交換が行われました。

アンケートでは参加者の86%から「次回も参加したい」との回答があり、「グループワークを通じて、交流でき非常に楽しかった」「地域と企業、他団体の一体感を感じた」などの肯定的な意見も多く寄せられ、第1回目からとても内容の濃い時間を共有できました。今後の展開が楽しみです。※今年度中に、第2回の開催を予定しています。

1～5の城東区【防災懸念事項】から
各テーブルで1つテーマを決め話し合いました

1. 防災担い手の育成
2. 防災体制の組織化
3. 平日昼間発生時の体制
4. 避難行動要援護者の支援体制
5. 水害時の対応



問合せ 城東区まちづくりセンター ☎6936-2323 FAX 6936-1154

地域活動協議会(地活協)を支える町会に加入しましょう!

問合せ 区役所市民協働課
☎6930-9734 FAX 6931-9999

おおさか掲示板

子どもの教育・医療 無償化へ

記号の見方

日 日時・期間 場 会場 ￥ 費用 縮 締め切り 申 申し込み
問 問い合わせ HP 大阪市ホームページ Eメール
〒530-8201 大阪市北区中之島1-3-20 大阪役所内
画 画 特に記載のないものは市外局番「06」です。

- 講座・催し等で特に記載のないものは、「無料、申し込み多数の場合は抽選、締め切りは当日必着」です。抽選の結果は当選者のみ通知します。
- 往復ハガキで申し込む際は、返信用あて先の住所・氏名をお忘れなく。
- 費用について、複数区分ある場合は、「〇〇円ほか」としています。

掲載している記事の情報は、HPのおおさか掲示板掲載ホームページ一覧でご覧いただけます。



ホームページ

おおさか掲示板

検索

タイムリーな情報も続々配信!



Twitter



Facebook



ホームページ

お知らせ

「大都市制度（特別区設置）協議会だより」（第4号）をお届けします

大都市制度（特別区設置）協議会の議論の内容をお知らせする広報紙を、6月中旬に新聞折り込み（朝日、産経、日本経済、毎日、読売、大阪日日）でお届けするとともに、区役所や大阪市サービスカウンター（梅田・難波・天王寺）、図書館等でも配布します。なお、市内在住で点字版も含め個別配布をご希望の方は、電話かファックスでお申し込みください。

問 副首都推進局戦略調整担当
画 6208-8876 FAX 6202-9355

関西電力株式会社の株主総会で経営方針の転換を求めます

市民の皆さんの安心・安全を確保するため、原子力発電から多様なエネルギー源への転換をはじめ、発送電分離に向けた事業形態の革新、さらには徹底したコスト削減や経営の透明性確保などの株主提案議案を提出しました。6/27に開催予定の株主総会では、京都市とも連携し、経営方針の転換を求めます。問 環境局環境施策課
画 6630-3483 FAX 6630-3580

BRTの愛称・バスデザインの投票を受け付けています

地下鉄今里筋線延伸部（今里～湯里六丁目）におけるBRTの社会実験を平成31年度中に実施するにあたり、BRTの愛称とバス車両外観のデザインを候補案の中から、投票していただきます。（※BRT…Bus Rapid Transitの略で、時刻どおり目的地まで早く到着できる

バス高速輸送システム）

日 [投票期間] 6/14(木) 17:30まで
申 [投票方法] HPまたは区役所（東成区、生野区、住吉区、東住吉区）に設置する投票箱への投票

問 都市交通局鉄道ネットワーク企画担当
画 6208-8784 FAX 6208-0008

バス車両デザイン候補



A



B



C



D

大阪市立小・中学校の就学援助

経済的な理由により就学が困難な児童・生徒の保護者に、小・中学校の学校教材費などを援助します。対象は、市民税が非課税の世帯、児童扶養手当を受給している世帯など。

縮 6/29

申 学校で配付する「申請書」に証明書類を添えて、通学している学校へ。

問 学校経営管理センター

画 6575-5654 FAX 6575-5280

高校生のための奨学金（大阪市奨学金）

経済的な理由で修学が困難な方に奨学金を支給します。対象は市内在住の市民税非課税世帯（生活保護世帯を除

く）で、高等学校等へ通学している生徒。支給額や申請に必要な書類など、詳しくは在学する学校で配布する募集要項をご覧ください。

縮 7/1

問 学校経営管理センター

画 6575-4649 FAX 6575-5280

造血細胞移植後の任意予防接種費用を助成します

造血細胞移植により予防接種ワクチンの免疫が低下・消失したため、ワクチンの再接種が必要と医師が認めた方に対して、今年度から接種費用の助成を行います。対象は4/1以降に接種し、接種日当日に20歳未満の方。

日 来年3/31まで 申 認定手続きが必要となりますので、必ず大阪市保健所感染症対策課に連絡ください。

画 6647-0656 FAX 6647-1029

熱中症を予防しよう！

熱中症は気温や湿度が高い日に、体の水分や塩分のバランスが崩れた



り、体の調整機能が正常に働かなくなることによって発症します。こまめに水分を補給する、通気性が良い服を着用する、無理な節電はせず、適度にエアコン・扇風機を使用するなど日ごろから

注意しましょう。

問 健康局健康施策課

画 6208-9951 FAX 6202-6967

平成30年度「知る、分かる、考える、統合型リゾート（IR）セミナー」（第2回）

ギャンブル社会学や犯罪学等を専門分野とし、府市IR推進会議委員である谷岡一郎氏による講演「（仮）世界から観るIRの軌跡」を開催。定員100人（先着順）。

日 7/3(火) 14:30～16:15

場 市立大学医学部医学情報センター
縮 6/29

申 問 HPまたはファックスで「第2回」と明記し、住所（事業者の方は会社名と所在地）・氏名・電話番号・参加人数を書いて、IR推進局推進課へ。

画 6210-9236 FAX 6210-9238

淀川左岸線（2期）事業に関する説明会

広域幹線道路ネットワークの形成・交通混雑緩和のための淀川左岸線（2期）事業に関する説明会を開催します。

日 場 6/27(水) 大淀小学校、6/29(金) 海老江西小学校、7/6(金) 中津小学校、各日19:00～20:30

問 建設局淀川左岸線2期建設事務所
画 6466-2180 FAX 6466-2195

6月は「就職差別撤廃月間」です

●就職差別110番

採用面接時等の差別について、相談や関係機関の紹介等を行います。電話（画 6210-9518（6/13～15 10:00～18:00））または画（6月中随時）で。問 市民局人権啓発・相談センター 画 6532-7631 FAX 6532-7640

●地域就労支援センターをご利用ください

地域就労支援センターでは、就職に向けた支援を必要とする方が、適性や能力を正しく評価されて採用されるよう、専門的就労支援コーディネーターによる個別のコンサルティングや職業適性検査をはじめ各種の就労支援を行っています。問 大阪市地域就労支援センター

画 0120-939-783 FAX 6567-6891

食育キャンペーン～6月は食育月間です～

①天王寺動物園での食育クイズラリー。対象は小学生以下。日 6/9(土)
場 天王寺動物園②あべのハルカス近鉄本店での食生活診断。



大阪市食育推進キャラクター「たべやん」

日 6/15(金) 場 あべのハルカス近鉄本店

問 健康局健康づくり課

画 6208-9961 FAX 6202-6967

6月は大阪市環境月間

国際環境シンポジウム 2018 in大阪

シンポジウムと、環境に関する展示会・体験学習。定員100人（先着順）。

● 23日 ▶「プラスチック汚染をなくそう」

● 24日 ▶「持続可能な開発目標（SDGs）」

日 6/23(土)・24(日) 10:00～12:30展示会・体験学習、13:00～16:30シンポジウム

場 ハグミュージアム

申 問 HPまたは電話で、環境局環境施策課へ。

画 6630-3467 FAX 6630-3580

環境情報サイト「なにわエコスタイル」

市内の講座やイベント情報を発信しています。

なにわエコスタイル

検索

大雨に備えましょう

これから夏にかけて雨が多くなります。短時間での非常に強い雨など、降り方によっては浸水する恐れがあります。浸水による被害を軽減するために、市民の皆さんのご協力をお願いします。

〈浸水被害を軽減するための準備〉

- 道路の排水溝や雨水ますのごみ等を定期的に掃除しましょう。
- 大雨時には、洗濯やお風呂の水など、大量の水を排水することは控えてください。
- 地下室などがある場合には、日ごろから排水設備の点検をしたり、事前に土のうや止水板の準備をしておきましょう。なお、土のうが必要な場合は貸し出しを行っておりますので、お住まいの地区を担当するクリアウォーターOSAKA(株)の管路管理センターまでお問い合わせください。

問 建設局調整課 画 6615-7597 FAX 6615-7690

特集展示 「大阪を襲った淀川大洪水」

淀川改修のきっかけとなった、明治18(1885)年の淀川大洪水の写真や瓦版等を展示。

日 6/25(月)まで9:30～17:00(入館は16:30まで)火曜休館

場 問 大阪歴史博物館 画 6946-5728 FAX 6946-2662

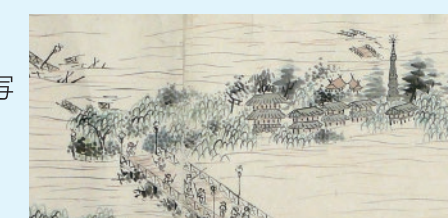

淀川洪水図 部 大阪歴史博物館蔵

丕 おおさか掲示板

2025万博 大阪・関西へ

募 集

第8回大阪マラソンのボランティア



ランナーの受付や沿道整理などを行い、大会を支えるボランティア。定員1万人。申込区分①団体(1団体10人以上)②個人(1人または5人までのグループ)。先着順。

日活動期間:11/22(木)~25(日)
申問①6/7~②7/12~ 区役所、大阪市サービスカウンター(梅田・難波・天王寺)などで配布する所定の申込書に必要事項を書いて、大阪マラソンボランティアセンターへ。②はホームページからも申し込みできます。
☎6614-6677 **FAX**6614-6678

市営すまいりんぐなどの入居者

市営すまいりんぐ(子育て応援型)・市営すまいりんぐ・市営特定賃貸住宅・市営再開発住宅の入居者を随時募集中。7/2からは2月以降に空き家になった住宅も追加。市外居住者、単身者も申し込み可能。ただし、申し込みには収入などの条件があります。

申ホームページまたは、住情報プラザ、住宅管理センター(梅田・阿倍野・平野)、大阪市サービスカウンターで配布する申込書をご覧ください。

問大阪市住まい公社募集担当
☎6882-7012 **FAX**6882-7021

「第32回大阪市ハウジングデザイン賞」の推薦

魅力ある良質な集合住宅を表彰する「大阪市ハウジングデザイン賞」を実施。推薦いただいた方の中から抽選で50人に図書カード(500円分)をプレゼント。

申問HPまたは市役所・区役所・大阪市サービスカウンター(梅田・難波・天王寺)などで配布する推薦ハガキ付きリーフレットに必要事項を記入し、6/20~7/20に都市整備局住宅政策課へ。
☎6208-9229 **FAX**6202-7064



昨年度受賞作品

泉南メモリアルパーク霊地の使用者

日募集期間:来年3/15(金)まで
申泉南メモリアルパークサービスコーナーまたは泉南メモリアルパーク管理事務所へ。詳しくは市役所・区役所・大阪市サービスカウンター(梅田・難波・天王寺)などで配布するパンフレットをご覧ください。

問泉南メモリアルパーク管理事務所
☎072-476-2332 **FAX**072-476-5771

においの有無を判定する方(悪臭分析パネル)

悪臭を規制するための嗅覚測定にご協力いただける方を募集します。募集人数20人程度(先着順)、任期8月~平成33年度末(年3~5回程度)、報償金1回3,000円(交通費含む)。

日募集期間:6/11~20(土日除く)9:00~17:30。後日、嗅覚テストを行います。

申問電話で環境局環境管理課へ。
☎6615-7923 **FAX**6615-7949

催 し

コレクション展「炎をまとう尊像-明王-」

明王とは、密教特有の尊像です。その姿は、怒りの形相で手には武器を持ち、燃え盛る火炎に包まれたさまに表現されます。また仏教の護法神である天部のうち火天など、炎をまとう尊像について紹介します。

日6/10(日)まで9:30~17:00(入館は16:30まで)月曜休館

¥大人300円ほか

場問 市立美術館

☎6771-4874 **FAX**6771-4856

企画展示「この顔を見よ!~造形、技巧、そして表情~」

天守閣の収蔵品の中には、さまざまな「顔の表現」のあるものが含まれます。目を凝らさないとわからないような細かい技巧、見るものの心に働きかける豊かな表情など、多種多様の顔が見られる資料を集めました。

日7/19(木)まで9:00~17:00(入館は16:30まで)

場問 大阪城天守閣

☎6941-3044 **FAX**6941-2197

プラネタリウム「注目!火星大接近」

今年は、火星が最も地球に近づく「火星大接近」の年です。火星にも季節の変化があり、表面の模様の見え方が変わることが知られています。大接近す

る「火星」を紹介します。定員各回300人(先着順)。

日9/2(日)まで(月曜休館※休日の場合は翌平日)

¥大人600円ほか

場問 市立科学館

☎6444-5656 **FAX**6444-5657

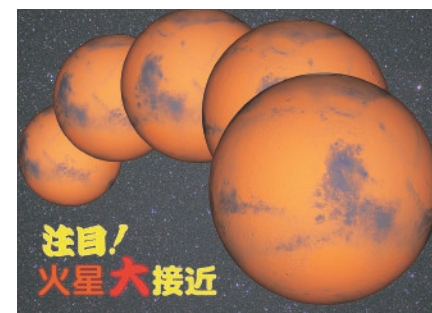

第39回文学碑記念の集い

大阪にゆかりのある文学者の生没の地や文学作品の主な舞台になった場所を示す大阪市文学碑の第1基目(昭和55年【織田作之助「木の都」】)が建立されたことを記念し、文学碑にちなんだ講演会等を実施。定員150人(先着順)。

日7/7(土) **場** 太平寺

申問電話またはファックスで代表者氏名・電話(ファックス)番号・参加人数を書いて、経済戦略局文化課へ。

☎6469-5177 **FAX**6469-3897

講座・教室

①ぜん息講演会「こどものぜん息と食物アレルギー」 ②ぜん息児童の健康回復セミナー「スポーツ体験」

①小児気管支ぜん息やアレルギーに関する正しい知識を学ぶ小児アレルギー専門医による講演会。希望者は医師・栄養士による個別相談や、スキンケア等の体験ができます。対象は市内在住の0歳から小学6年生と、ぜん息に関心のある保護者。定員50人(医療相談は先着12組、栄養相談は先着5組)。

日7/7(土)13:30~16:15

場 天王寺区民センター

締 7/5

②スポーツ体験や学習を通じて、ぜん息の正しい知識や健康管理方法を学びます。対象は小学3~6年生で、気管支ぜん息と診断されている児童。定員各回20人。

【ダンス体験】

日7/21(土)13:30~16:00

場 天王寺スポーツセンター

締 6/29

【サッカー体験】

日11/10(土)13:30~16:00

場 天王寺スポーツセンター

締 10/19

申①②電話または区役所・保健福祉センター等で配布(HPにも掲載)する参加申込書に必要事項を書いて、送付・ファックス・☑で大阪市保健所管理課へ。

問 大阪市保健所管理課

☎6647-0648 **FAX**6647-0718

第60回 弘済院附属病院 市民公開講座

「認知症とライフスタイル」をテーマに講演会を開催。定員90人(先着順)。

日6/28(木)14:00~15:00

場 弘済院寿楽館 **締** 6/25(消印有効)

申問電話またはハガキ・ファックス・☑・持参で、「公開講座参加希望」と明記し、参加人数・代表者の住所・氏名・電話番号を書いて、〒565-0874 吹田市古江台6-2-1、弘済院附属病院へ。
☎6871-8013 **FAX**4863-5351

違法民泊かな?
と思ったら

違法民泊通報窓口
(平日9:00~17:30) **☎06-6647-0835**

児童虐待の通告・相談は、24時間365日対応の
「**児童虐待ホットライン**」
☎0120-01-7285
(まずは一報 なにわっ子)に
お電話ください。

2025年万博を大阪・関西へ 開催地決定まで残り6カ月

■万博誘致PR動画を配信



万博誘致を盛り上げようと地元企業である(株)ジェイコムウエストがオリジナルPR動画を制作されました。地元大阪を拠点に活躍するヒップホップグループ「ET-KING」が書き下ろした曲に合わせて、市民の方が、リズムカルに万博誘致を呼びかけます。動画はホームページのほか区役所等でもご覧いただけます。

動画は
こちら▶



■南アフリカで誘致活動を行いました



吉村市長は、南アフリカで開催されたアフリカ各国の大臣などが集まる「日・アフリカ官民経済フォーラム」において、大阪の魅力を紹介し、万博誘致をPRしました。「2025年の大阪・関西の万博を通じて、アフリカをはじめ世界中の人たちが共に生き、調和の取れた未来社会をつくりあげたい」と、日本への支持を呼びかけました。

■BIE(博覧会国際事務局)総会の今後のスケジュール

6/13の総会において第3回目のプレゼンテーションが行われます。11月の最終プレゼンテーションの後、開催国が決定されます。

これからも全力で万博誘致に取り組めます! 大阪・関西での2025万博開催と一緒に勝ち取りましょう!

問経済戦略局万博誘致推進室 **☎**6615-3028 **FAX**6615-7433



World Expo 2025
Candidate

会員登録
を募集中▶



丕 おおさか掲示板

2025万博 大阪・関西へ

放課後の子どもたちの
学習をサポート!!

小学生対象 児童いきいき放課後事業(愛称「いきいき」)を充実

教育環境の整備

◆宿題機能アップ

- 自主学習に適した部屋の確保や自主的な宿題への取り組みを促すためのマニュアルを作成し、「いきいき」内でできる宿題は終えるよう指導します。
- 児童に宿題の範囲・内容を連絡帳で確認させながら自主的に宿題に取り組むよう指導を徹底します。



◆読書環境アップ

- 「いきいき」で学校図書館を活用し静かな環境で読書や自主学習を実施することにより、読書や学習の習慣をつくります。
- さらに各区の図書館と連携し、「いきいき」活動室内に新刊等児童が興味を持つ本を用意します。



多様な利用者ニーズへの対応

◆時間延長(18時～19時)箇所数アップ

- 時間延長に必要な人数を10人以上から5人以上に減らし、時間延長ができる「いきいき」を増やします。

問い合わせ▶こども青少年局 青少年課(放課後事業グループ) ☎6208-8163 FAX6202-2710

中学生対象 課外学習の場を設置

- 放課後の学校施設や地域集会所等に、課外学習の場を設置します。また、学習塾や有償ボランティア等を活用し、子どもの習熟度に応じた学力の向上等を支援します。

問い合わせ▶教育委員会 教育活動支援担当
☎6208-9172 FAX6202-7055

中学生対象 塾代助成事業

- 市内在住の中学生を対象に、学習塾や習い事などの費用を月額1万円まで助成しています(所得による制限があります)。
- 現在、10月からの利用申請を受け付けています(締切7月17日)。継続される場合にも申請が必要です。詳しくは、塾代助成事業の専用ホームページ(<http://www.juku-osaka.com>)をご覧ください。

問い合わせ▶塾代助成事業運営事務局
☎6452-5273 FAX6452-5274連載
第5回総合区・特別区
ってなんだろう?今回は
特別区素案について特別区になると大阪市や
今の区はどうなるの?総合区・特別区
について
詳しくはこちら▶

区割り案

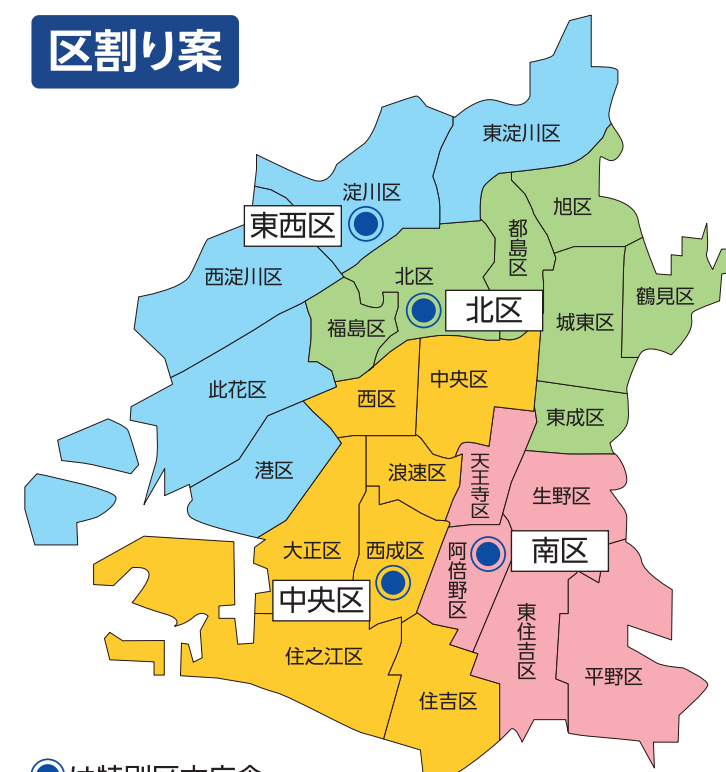

●は特別区本庁舎

※区名、本庁舎の位置などは、協議中のものです。

大阪市は廃止され、
4つの特別区に

大阪市は、人口50～70万人の4つの特別区に再編されます。

特別区は市町村と同じ基礎自治体として、選挙で選ばれた区長と区議会のもと、地域のニーズにあった身近なサービスを行います。

〈区割りの考え方〉

財政状況、人口格差、地域コミュニティ、歴史的経緯、鉄道網、商業集積、防災面を考慮

今の区は地域自治区に

現在の24区を地域自治区とし、地域コミュニティを維持します。

また、現在の区役所が地域自治区事務所となり、窓口サービスなどを、今までどおり行います。



地域自治区事務所の主な仕事

- ◆現在の区役所・保健福祉センターで行っている窓口サービス
(住民票・戸籍・印鑑登録関係・国民健康保険・介護保険・児童手当・保育所等)
- ◆地域活動支援
(地域活動の担い手育成及び広報・会計に関する助言・指導等)
- ◆地域防災支援(防災訓練・避難所の管理等)

総合区・特別区に関する問い合わせ窓口はこちら▼
副首都推進局問い合わせ担当 ☎6208-8989 FAX6202-9355