

## 大阪市民のみなさんへ

「にぎやかで活気あふれるまち大阪」をめざして

### 令和8年4/1採用予定 学校司書

市立小・中学校の学校図書館運営業務に携わる会計年度任用職員を募集。試験日や選考方法など、詳細は1/5以降に **HP** でお知らせします。

**問** 中央図書館学校図書館支援グループ  
**☎** 06-6539-3307 **FAX** 06-6539-3337



### ①OSAKA再エネ地産地消プロジェクト ②関西エネフにご協力ください

市と企業が連携して行う、太陽光発電を活用した脱炭素化への取り組みに参加してみませんか。自宅や事業所に太陽光発電設備を所有する方で、①②にご協力いただける方を募集。地球環境に貢献しながら特典やポイントがもらえます。詳しくは **HP** をご覧ください。

**問** 環境局環境施策課  
**☎** 06-6630-3483 **FAX** 06-6630-3580

## 講座・教室

### 咳、痰、息切れは肺からのSOS !! 甘く見ないで 肺の生活習慣病COPD

近年、COPD(慢性閉塞性肺疾患)の患者数が増加しています。呼吸器専門医のわかりやすい講話や、健康運動指導士による呼吸筋ストレッチ体験で、肺の生活習慣病について学んでみませんか。対象は市内在住・在勤・在学の方。定員100人(先着順)。

**日** 2/20(金) 13:30～15:50  
**場** コミュニティプラザ平野  
**申 問** **☎**、**HP** または区役所・保健福祉センター等で配布する参加申込書に必要事項を書いて、送付・**FAX** で、〒545-0051 阿倍野区旭町1-2-7-1000 あべのメディックス10階 大阪市保健所管理課へ。  
**☎** 06-6647-0648 **FAX** 06-6647-0718

## イベント

### 咲くやこの花賞贈呈式

将来の大阪文化を担う若手芸術家に対して贈る賞。贈呈式では受賞者5組(美術部門[現代美術] 上田佳奈さん、音楽部門[ピアノ] 鈴木愛美さん、演劇・舞踊部門[文楽・太夫] 竹本碩太夫さん、演劇・舞踊部門[ダンス] アバンギャルディ、文芸その他部門[写真家] 小原一真さん)の活動紹介のほか、平成21年度大衆芸能部門[落語] 受賞者の桂米之助さんによる記念公演を楽しめます。定員700人。

**日** 2/12(木) 18:30～20:30  
**場** 中央公会堂  
**締** 2/2  
**申 問** **HP** で。  
**問** (一社) アーツインテグレート  
**☎** 06-6372-6707 **FAX** 06-6372-3691

### 大阪国際文化芸術プロジェクト 「壽 初春歌舞伎特別公演」

上方を代表する歌舞伎俳優を中心に、祇園祭礼信仰記や仮名手本忠臣蔵などを上演する本格的な歌舞伎公演。費用など詳しくは **HP** をご覧ください。  
**日** 1/7(水)～25(日) 11:00～、16:00～、全36公演(1/16は休演)  
**場** 大阪松竹座(中央区)  
**申** チケットWeb松竹 ほかで販売  
**問** 大阪文化芸術事業運営事務局  
**☎** 06-7177-6938 **FAX** 06-6469-3897

### 日曜自然工作教室

NPO法人シニア自然大学の工作名人の方々の指導で、自然素材を使った楽しい工作にチャレンジしませんか。対象は3歳以上、12歳以下は保護者同伴。定員各回50人(当日先着順)。  
**日** 毎月第2・4日曜13:30～15:30(受け付けは15:00まで)  
**場 問** おおさかATCグリーンエコプラザ  
**☎** 06-6615-5888 **FAX** 06-6615-5890



### なにわの伝統野菜を収穫しよう!



市内で100年以上前から栽培され、大阪の農業と食文化を支えてきた、なにわの伝統野菜の収穫体験。農家の方の話を聞きながら、大阪の農業について楽しく学べます。定員各回20人。

**日** 1/18(日) 8:00～、9:30～  
**場** 東住吉区内農地  
**締** 1/8 12:00  
**申 問** **HP** で。  
**問** 経済戦略局産業振興課  
**☎** 06-6615-3751 **FAX** 06-6614-0190

### 「拡大するシュルレアリスム 視覚芸術から広告、ファッション、インテリアへ」

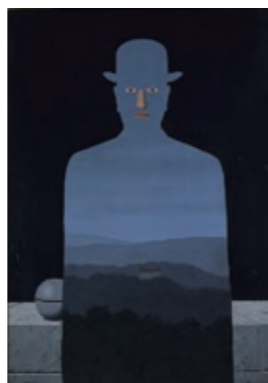

ルネ・マグリット  
《王様の美術館》1966年  
横浜美術館

国内に所蔵されている多様なジャンルの優品を一堂に会し、シュルレアリスムの本質に迫る展覧会。圧倒的な存在感で、視覚芸術から社会全体へと拡大したシュルレアリスムを、表現の媒体をキーワードとして解体、再構築します。

**日** 3/8(日) まで10:00～17:00(入館は16:30まで)、月曜(祝日の場合は翌平日)休館  
**場** 大阪中之島美術館  
**¥** 大人1,800円ほか  
**問** 大阪市総合コールセンター  
**☎** 06-4301-7285 **FAX** 06-6373-3302

### 特別展 「MOCOコレクション オムニバス ～初公開・久々の公開～ PART 1」



黒織部波文茶碗 松恵コレクション  
桃山時代(17世紀) 美濃窯  
写真:加藤成文

初公開の茶道具を中心とした「松恵コレクション」や、中国陶磁の酒器を中心とした「入江正信コレクション」などを、オムニバス方式で紹介します。

**日** 3/22(日) まで9:30～17:00(入館は16:30まで)、月曜(祝日の場合は翌平日)休館  
**¥** 大人1,600円ほか  
**場 問** 東洋陶磁美術館  
**☎** 06-6223-0055 **FAX** 06-6223-0057

### 特別企画展 「河内源氏と壺井八幡宮」



重要文化財 木造僧形八幡神像  
正平8年～9年(1353～1354) 壺井八幡宮蔵

源義家や源頼朝、足利尊氏らを輩出し、武士の世の礎を築いた河内源氏一族と、彼らの守護神として長らく武家の崇敬を受けた壺井八幡宮の歴史を紹介します。

**日** 1/16(金)～3/15(日) 9:30～17:00(入館は16:30まで)、火曜休館  
**¥** 大人600円ほか  
**場 問** 大阪歴史博物館  
**☎** 06-6946-5728 **FAX** 06-6946-2662

### はじめましてオーケストラ ～大阪フィルと中学生の共演～



© 飯島隆

大阪フィルハーモニー交響楽団と市内各校吹奏楽部から選抜された中学生が共演し、大井剛史さんの指揮のもと、オーケストラによる名曲の数々を演奏します。

**日** 3/25(水) 18:30～20:30  
**場** ザ・シンフォニーホール(北区)  
**¥** 1,000円  
**申** 大阪フィル・チケットセンター  
**☎** 06-6656-4890ほかで1/13から販売  
**問** 経済戦略局文化課  
**☎** 06-6469-5174 **FAX** 06-6469-3897

## 第45回大阪国際女子マラソン・2026大阪ハーフマラソン

**1/25(日) ハーフマラソン 12:00～  
国際女子マラソン 12:15～**

大阪国際女子マラソンはヤンマースタジアム長居を、大阪ハーフマラソンは大阪城公園をそれぞれスタート。ヤンマースタジアム長居のフィニッシュをめざして、大阪城公園や御堂筋など市内を駆け抜けます。ランナーへの温かい声援をお願いします。



産経新聞社提供

### 交通規制が行われます

ご不便をおかけしますが、  
ご理解・ご協力をお願いします。

詳しくは  
こちら



**問** 経済戦略局スポーツ課 **☎** 06-6469-3882 **FAX** 06-6469-3898

