福島区

成人の日記念のつどい

新型コロナウイルス感染症拡大防止のため1月の開催を延期しておりましたが、次のとおり3回に分けて開催いたします。

日程 令和3年5月9日(日)

時間

	開会時間	お住まいの町名
第1回	10:00(受付9:30～)	福島・玉川・野田
第2回	11:50(受付11:20～)	吉野・大開
第3回	13:40(受付13:10～)	鷺洲・海老江

場所 ホテル阪神大阪10階「ザ・ボールルーム」

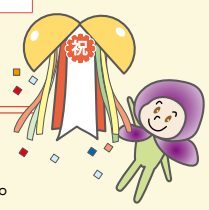

会場へのアクセス

- JR環状線「福島」駅すぐ
- 阪神「福島」駅西出口②
- JR東西線「新福島」駅①出口　※車でのご来場はお断りします。

対象 平成12年4月2日～平成13年4月1日生まれの方
内容 記念式典　※手話通訳あり
主催 福島区成人の日記念のつどい実行委員会
後援 福島区内各種団体

ご注意

- 新成人以外の方は会場への入場をお断りいたします。ただし、障がい等で介助の必要な方の介助者はこの限りではありません。
- 感染拡大防止のため、マスク・フェイスシールド等の着用をお願いいたします。
- 今後の感染状況により、中止する場合があります。
- USJとの「新成人祝賀連携事業」については、別途詳細が決まり次第お知らせします。

問合 区市民協働課 5F51番 市民協働 ☎6464-9734 FAX6464-9987

ご利用ください！出前講座

区役所や消防署の職員が、皆さまのお近くの会館などに伺い、ご説明します。
※新型コロナウイルス感染症の影響により実施を見合わせる場合があります。

講座名	内　容	時　間
新有権者向け投票啓発講座	投票に行くことの大切さ、投票の方法などについて(小・中・高校生向け)	60分
災害時の対策講座	区役所の取り組みや地域での自主防災対策などについて	30～60分
フッピィ隊の防犯教室	身の回りの安全対策について(保育所・幼稚園児向け)	30分
高額療養費について	高額の医療費が見込まれるときの手続きについて	30分
高齢者の医療制度について	70歳以上の医療制度について	30分
高齢者に対する福祉サービスについて	高齢者を対象とした在宅福祉サービスについて	30分
介護が必要となったとき	申請から始まる手続きの流れ等について	30分
乳幼児の健康づくり	発達・発育や子育て、母と子の健康づくりについて	30分
食育講座	世代に応じたテーマでの食生活について	30～60分
健康寿命を延ばそう	いつまでも健康でいるためにはどうしたらよいか、一緒に考えます	30～60分
感染症を防ごう	感染症の正しい知識と予防について	30分

講座名	内　容	時　間
こころの健康づくり	ストレス、うつなどの予防や、アルコールとの上手な付き合い方や睡眠などについて	30～60分
食中毒予防のおはなし	食中毒を防ぐために気を付けるべきことについて	30～60分
付けてて良かった住宅用火災警報器	住宅火災の現状などについて	30～60分
消火器の使い方について	使い方について	15～30分
家庭での火災予防について	防火と初期消火について	30～60分
事業所での防火安全対策について	防火管理の重要性について	30～60分
地震について	基本的な説明や備えについて	30～60分
地域防災について	防災に関する基本方針について	30～60分
身近な応急手当	応急手当の方法について	30～60分
防災訓練	初期消火・可搬式ポンプを使用した訓練や応急処置などの訓練	1～3時間

この表の講座以外にもありますので、ホームページをご確認ください。

「もっとよく知りたい！」そんな皆さんの声にお応えします！

申込・問合 区企画総務課 4F41番 総務 ☎6464-9625 FAX6462-0792

3月号7・8面の訂正について

7面「がん検診・特定健康診査 区内取扱医療機関」
8面「胃がん検診(胃内視鏡検査)市内取扱医療機関」
(誤)消化器内視鏡クリニック大阪福島院
(正)康心会消化器内視鏡クリニック大阪福島院
8面「歯周病検診 区内取扱医療機関」
「みなと歯科医院」と「芦澤歯科医院」は今年度の取扱医療機関ではありません。
訂正してお詫びします。
問合 保健福祉課 2F24番 運営
☎6464-9882 FAX6462-4854

花と緑の相談車「ひとり・ふたり・みどり号」

下福島公園において、花と緑の講習・相談を実施します。庭木や草花の園芸でお悩みの方、お越しください。

日時 4月15日(木)14:00～15:30
場所 下福島公園
内容 季節の寄せ植え
問合 扇町公園事務所 企画適正担当 ☎6312-8121

令和2年度 教育長表彰 スポーツ・個人

スポーツ活動・文化活動において顕著な成績をあげた児童生徒が教育長表彰を受けました。おめでとうございます！

下福島中学校　池田新汰さん
種目 ダンス　TRUE SKOOL GRAND CHAMPIONSHIPS 2019 ジュニアの部　グランドチャンピオン
問合 保健福祉課 2F20番 子育て教育 ☎6464-9860 FAX6462-4854

#フッピィとかくれんぼ

4月はこんなフッピィ！

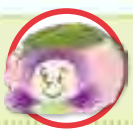

広報ふくしま4月号の中に隠れている桜もちフッピィをさがしてね！
答えは福島区役所公式Twitterで！　#フッピィとかくれんぼ

※広告の内容等、掲載された広告に関する一切の責任は広告主に帰属します。また、大阪市が推奨等するものではありません。