地域で行われている福祉活動

お問い合わせは、各地域の「みんなの相談室」、
またはあいあいセンター（☎6454-0531）まで

高齢者食事サービス

いっしょに会食を楽しみましょう。（事前申込制）

ふれあい喫茶

どなたでもお茶や軽食を楽しめます。（申込不要）

子育てサロン

子育て中の親子の交流や情報交換、相談を行う場です。（当日参加可）

高齢者見守り活動

各地域で協力して、高齢者宅の訪問などを行っています。

気軽に参加できる地域の居場所

お問い合わせは、
あいあいセンター（☎6454-0531）まで

コミュニティサロン

誰でも気軽に参加できる集いの場、交流の場です。

子ども食堂（子どもの居場所）

子どもたちに居場所や食事（無料または低額）の提供を行っています。

地域で行われている健康づくり

お問い合わせは、福島区役所 2F
保健活動担当（☎6464-9968）まで

いきいき百歳体操

各地域やきらめきセンターで、月２～４回開催されています。いっしょに体操、やってみましょう。

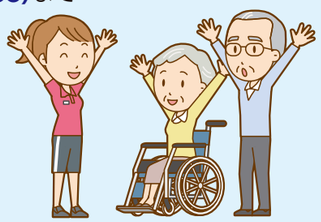

支え合うまち、つながりのあるまちを、みんなでつくろう

ご近所で声かけやあいさつをしよう

地域行事・地域活動に参加しよう

住民同士、お互いを気にかけ、見守り合おう

発行：福島区役所保健福祉課（地域福祉担当）　電話：06－6464－9857
e-mail：tc0006@city.osaka.lg.jp

令和５年３月作成

困ったときはお気軽にご相談ください

人と人とが互いに認め、支え合い、安心して安全に
自分らしく暮らせる、つながりのあるまち「ふくしま」

福島区内の福祉相談窓口

みんなの相談室

福祉に関する身近な相談窓口です。介護や一人暮らしの不安、子育ての悩みなど、まずは各地域の地域福祉コーディネーターにご相談ください。

海老江西コミュニティセンター
森花（もりはな）コーディネーター
☎070-2296-6870

海老江東コミュニティセンター
大島（おおしま）コーディネーター
☎070-2296-6866

鷺洲コミュニティセンター
堀野（ほりの）コーディネーター
☎070-2296-6854

上福島コミュニティセンター
原（はら）コーディネーター
☎070-2296-6710

大開福祉センター
近藤（こんどう）コーディネーター
☎070-2296-6835

福島コミュニティセンター
濱本（はまもと）コーディネーター
☎070-2296-6734

新家コミュニティセンター
高橋（たかはし）コーディネーター
☎070-2296-6807

玉川コミュニティセンター
家亦（いえまた）コーディネーター
☎070-2296-6752

吉野コミュニティセンター
野間（のま）コーディネーター
☎070-2296-6757

野田コミュニティセンター
谷邨（たにむら）コーディネーター
☎070-2296-6754

※コーディネーター不在時は福島区社会福祉協議会（あいあいセンター）へ電話転送になります。

地域包括支援センターとブランチ

高齢者の暮らしに関する総合相談窓口です。介護が必要になったときなど、お困りごとについてご相談ください。さまざまな制度や適切なサービスを紹介しサポートします。

福島区地域包括支援センター
区全域
☎6454-6330（あいあいセンター）

下福島ブランチ
上福島・福島・玉川・野田
☎4798-0270
（阪神長楽苑）

野田ブランチ
吉野・新家・大開
☎6464-0105
（福島ともしび苑）

あいあいオレンジチーム

「もしかして認知症かな？」と思ったら、まずはご相談ください。一人ひとりに合った医療・介護の支援など、あなたとご家族をサポートします。

☎6454-6334（あいあいセンター）