

**令和7年度
小・中学校および義務教育学校の
スクールサポートスタッフ等**

教頭の校務のサポートを行う教頭補助員、ワークライフバランス支援員、教員のサポートを行うスクールサポートスタッフを募集。申込方法など詳しくはHPをご覧ください。
 問 教育委員会教職員人事担当
 ☎06-6208-9121 ㊟06-6202-7053

場 市役所8階 市会議場など
 締 11/28
 問 市会事務局政策調査担当
 ☎06-6208-8694 ㊟06-6202-0508

ECO縁日2024

環境保全に関する知識を深め、行動に結びつけてもらうため、地球温暖化やエネルギーなどに関する環境学習ブースや、環境負荷が少ない食品を販売するマルシェ、環境問題へのメッセージが込められたミュージックライブなどを開催。詳しくはHPをご覧ください。
 日 11/9(土) 10:00～15:30 ※雨天決行、荒天中止
 場 花博記念公園鶴見緑地
 内容により実費負担あり
 問 環境局環境施策課
 ☎06-6630-3491 ㊟06-6630-3580

も開催します。講演、映画、講座は事前申し込みが必要です。詳しくはHPをご覧ください。
 日 12/7(土) 10:45～15:30
 場 大阪府社会福祉研修・情報センター
 ☎06-4392-8201 ㊟06-4392-8272

**天王寺動物園で学ぶSDGzoo
～いのちを紡ぐ物語～**



「いのちを紡ぐ物語」をテーマに、人と人、人と動物たちが「いのち」と「いのち」でつながるような各種イベントを実施します。
 日 11/9(土)・10(日) 9:30～17:00
 入園料：大人500円ほか
 場 問 天王寺動物園
 ☎06-6771-8401 ㊟06-6772-4633

**大阪国際文化芸術プロジェクト
第五回 大阪落語祭**



次代を担う上方落語家を中心に、東西の落語家による珠玉の話芸を上演します。出演者や費用など、詳しくはHPをご覧ください。
 日 11/24(日)～30(土)
 場 天満天神繁昌亭(北区)ほか
 申 チケットぴあ ほかで販売。
 問 大阪文化芸術事業運営事務局
 ☎06-7177-6938 ㊟06-6469-3897

大阪・光の饗宴 2024 御堂筋イルミネーション

「輝く未来へつなぐ光のシンボルストリート」をテーマに、全長約4kmにわたる樹木イルミネーションのほか、梅田吸気塔やなんば広場の万博カラーライトアップなどで冬の御堂筋を彩ります。また、ワークショップで作成された「光の箱」を北御堂の境内に展示します。

「光の箱」考案者：松村泰三

イメージ

日 11/3(日・祝)～12/31(火) 17:00頃～23:00 ※12/31(火)は25:00まで
 場 御堂筋(阪神前交差点～難波西口交差点)
 問 大阪・光の饗宴実行委員会事務局 ☎06-4391-0120 ㊟06-6469-3896

イベント

**高校生と大阪市議員の
意見交換会**



大阪市の構内各所を見学し、市議員と直接さまざまな意見交換ができるイベント。対象は市内在住または在学の高校生。申込方法など詳しくはHPをご覧ください。
 日 12/26(木) 13:30～17:00

**ウェルおおさかはーとフェア2024
～つながろう～つなげよう～
ふくしの輪！**

角淳一さんによる講演や映画「梅切らぬバカ」の上映会のほか、福祉と介護についての学びや体験が盛りだくさん。福祉・介護の仕事の魅力を伝える「みおつくし福祉・介護の仕事きらめき大賞」表彰式

大阪自然史フェスティバル2024



子どもから大人まで、自然について楽しく知り、学べるイベント。展示やワークショップ、講演会、バードウォッチングなどを開催。詳しくはHPをご覧ください。
 日 11/16(土)・17(日) 9:30～16:30 (入館は16:00まで)
 場 自然史博物館
 問 大阪自然史フェスティバル事務局
 ☎06-6697-6262 ㊟06-6697-6306

**副首都・大阪の実現
をめざして**

「にやにわ福まる」のSNSがはじまります！

みんながもっとワクワクしてチャレンジでき、暮らしも仕事も快適、便利で安全に暮らせる「福の首都」そんな幸せあふれる大阪をめざしています。その実現に向けたさまざまな取り組みを「にやにわ福まる」が楽しく紹介します。

問 副首都推進局副首都企画担当
 ☎06-6208-8862
 ㊟06-6202-9355 詳しくはこちら▶

大阪のみんなの暮らしに、たくさんの「福」をまねき入れるんニヤで～!

副首都・大阪PRキャラクター「にやにわ福まる」

**特別展「中国陶磁・至宝の競艶
～上海博物館×大阪市立東洋陶磁
美術館」**



青花雲龍文壺 明時代・正統(1436-1449) 景德鎮窯 高65.5cm、径77.5cm 上海博物館蔵

中国を代表する博物館の一つ、上海博物館が所蔵する中国陶磁の名品50件と、東洋陶磁美術館所蔵の中国陶磁コレクション27件が織りなす美の「競艶」をお楽しみください。
 日 来年3/30(日)まで9:30～17:00
 ※12/20(金)・21(土)は19:00まで(入館は各30分前まで)、月曜(祝日の場合は翌平日)休館
 入館料：大人1,800円ほか
 場 問 東洋陶磁美術館
 ☎06-6223-0055 ㊟06-6223-0057

**特別展
はすい
「川瀬巴水 ～旅と郷愁の風景～」**

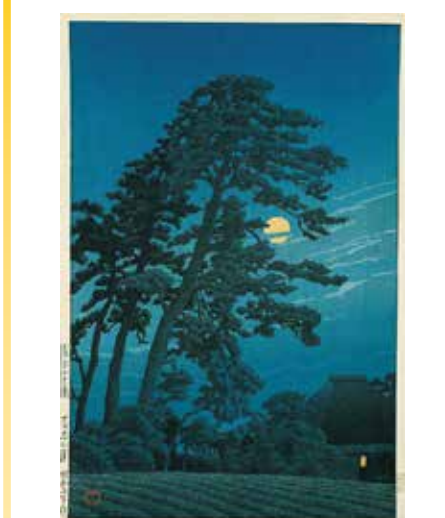

《馬込の月》東京二十景 1930(昭和5)年 版元・渡邊木版美術画舗蔵

新時代の木版画「新版画」をけん引する存在として人気を博し「旅情詩人」とも呼ばれた川瀬巴水の生涯を、代表的な作品約150点とともに紹介します。
 日 12/2(月)まで9:30～17:00(入館は16:30まで)、火曜休館
 入館料：大人1,300円ほか
 場 問 大阪歴史博物館
 ☎06-6946-5728 ㊟06-6946-2662

ご希望の情報が届きます！

大阪市 LINE 公式アカウント

友だち募集中