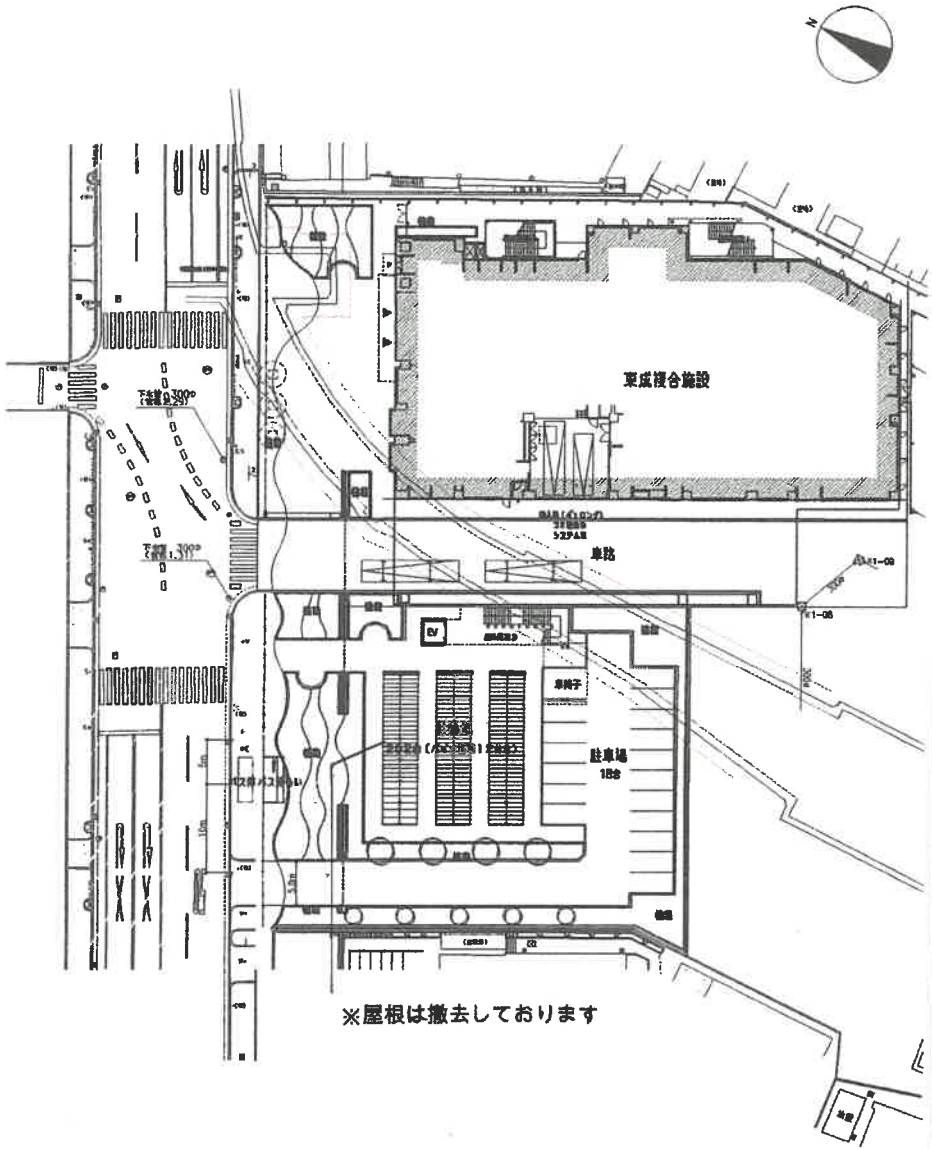

配置図 S：1/800

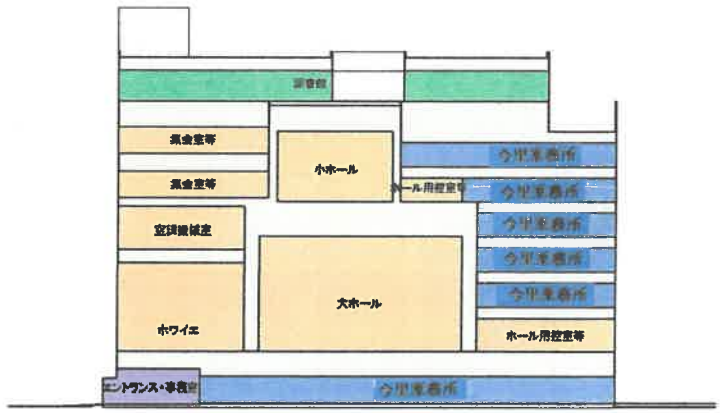

南北断面図

凡例

- 区民センター
- 今里事務所
- 図書館
- 2施設共有（区民センター・図書館）
- 3施設共有

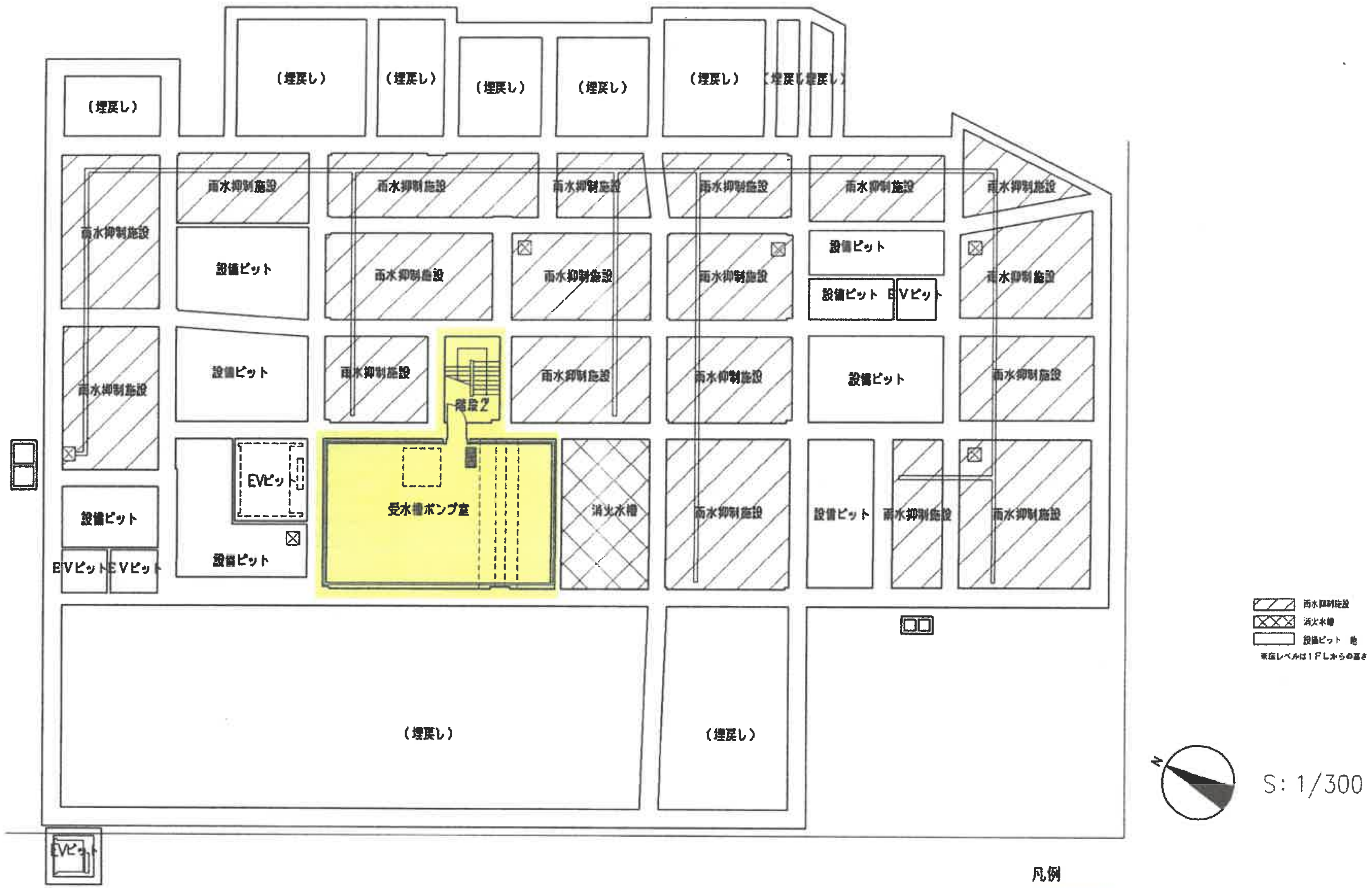

地下1階平面図

凡例

- 区民センター
- 今里乗務所
- 図書館
- 2施設共有（区民センター・図書館）
- 3施設共有

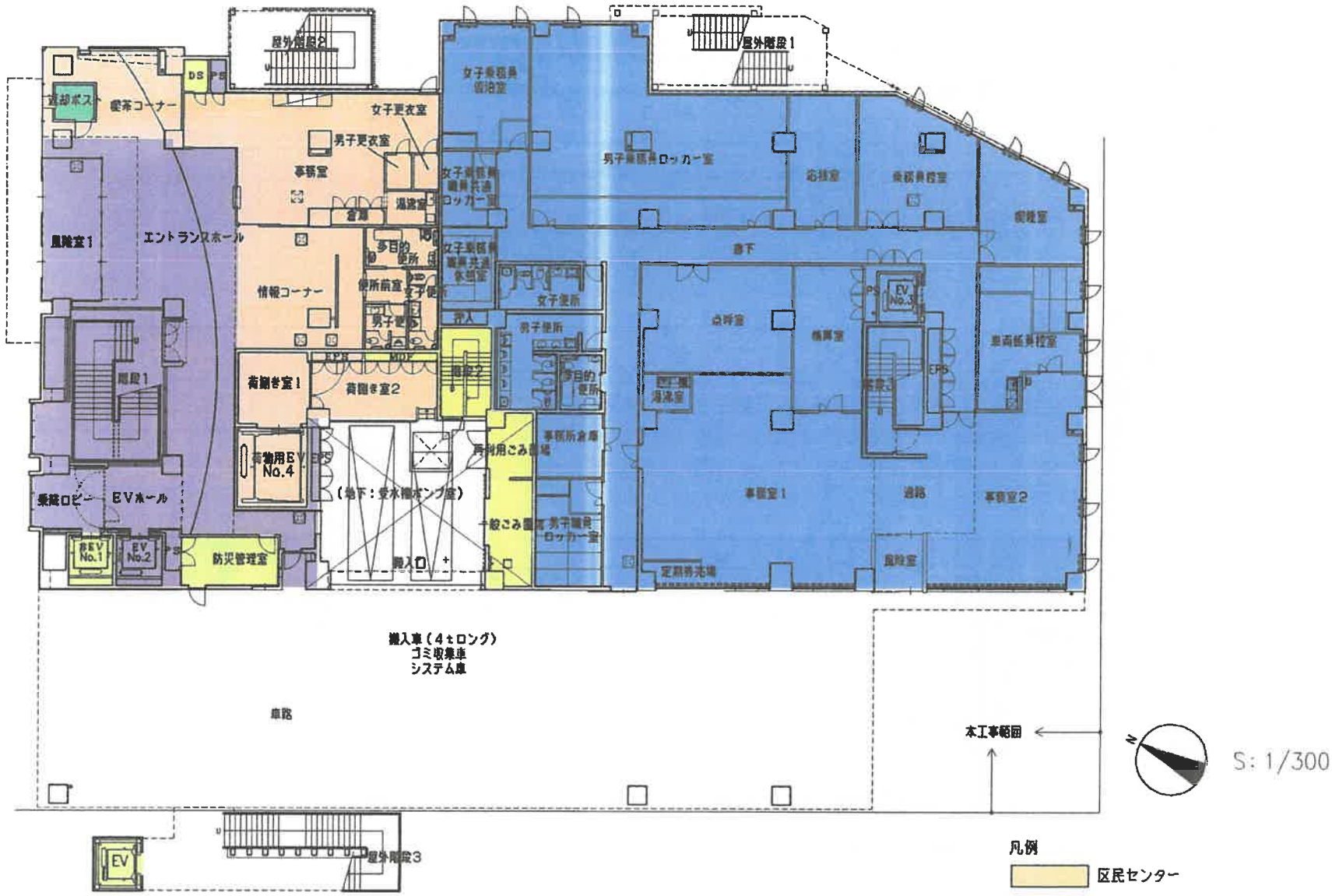

凡例

- 区民センター
- 今里乗務所
- 図書館
- 2施設共有（区民センター・図書館）
- 3施設共有

1階平面図

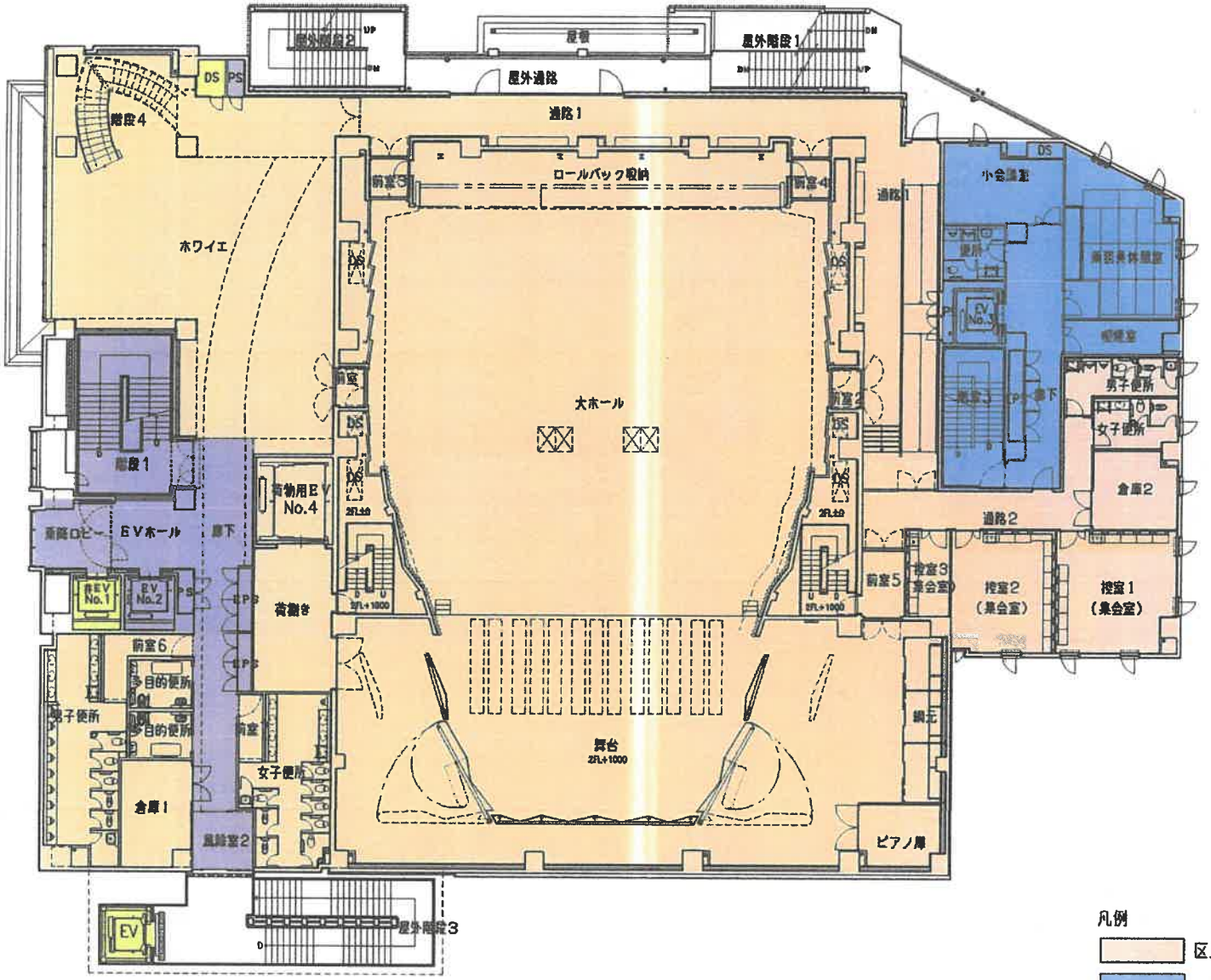

S: 1/300

凡例

- 区民センター
- 今里乗務所
- 図書館
- 2施設共有（区民センター・図書館）
- 3施設共有

2階平面図

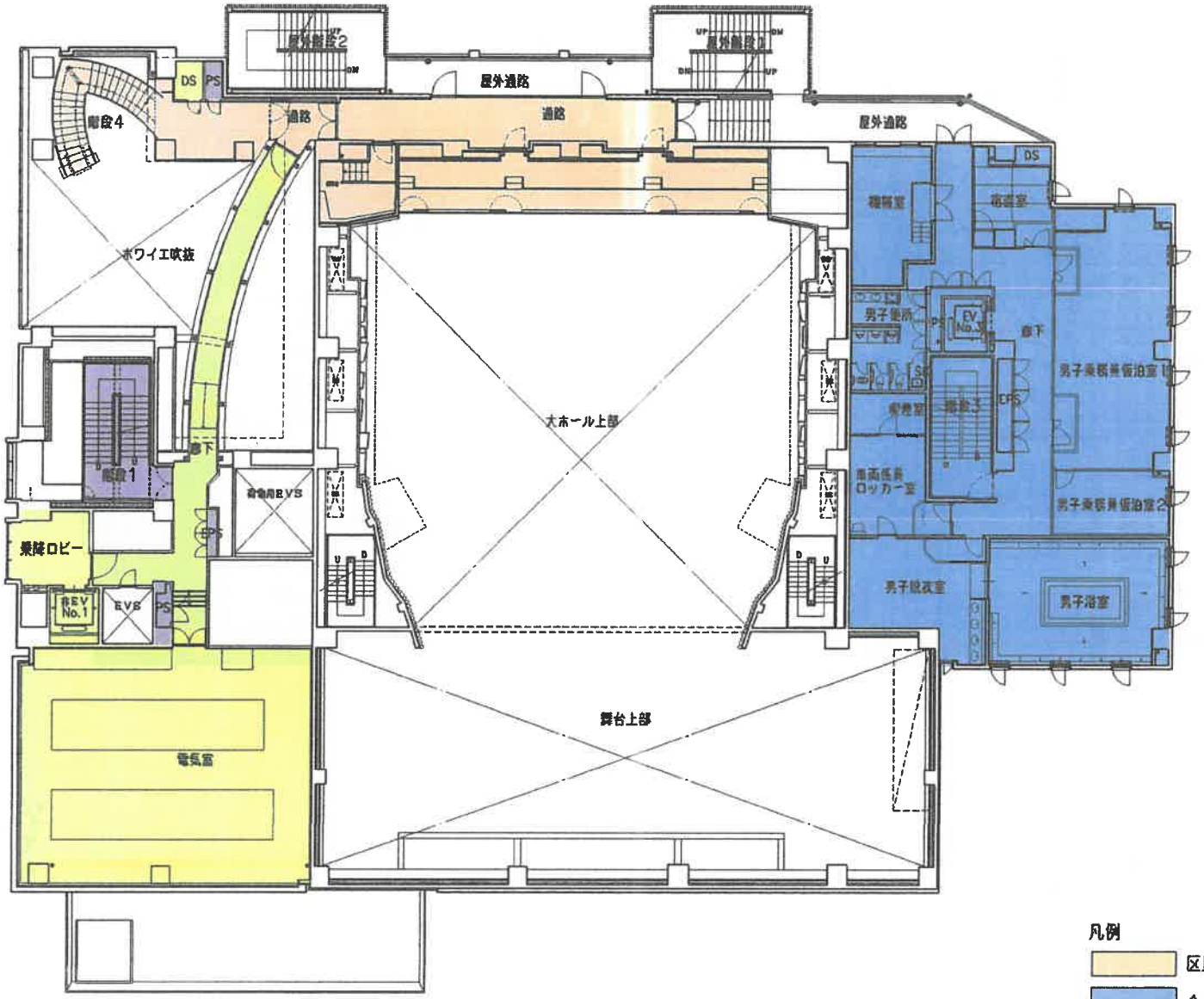

S: 1/300

凡例

- 区民センター
- 今里乗務所
- 図書館
- 2施設共有（区民センター・図書館）
- 3施設共有

3階平面図

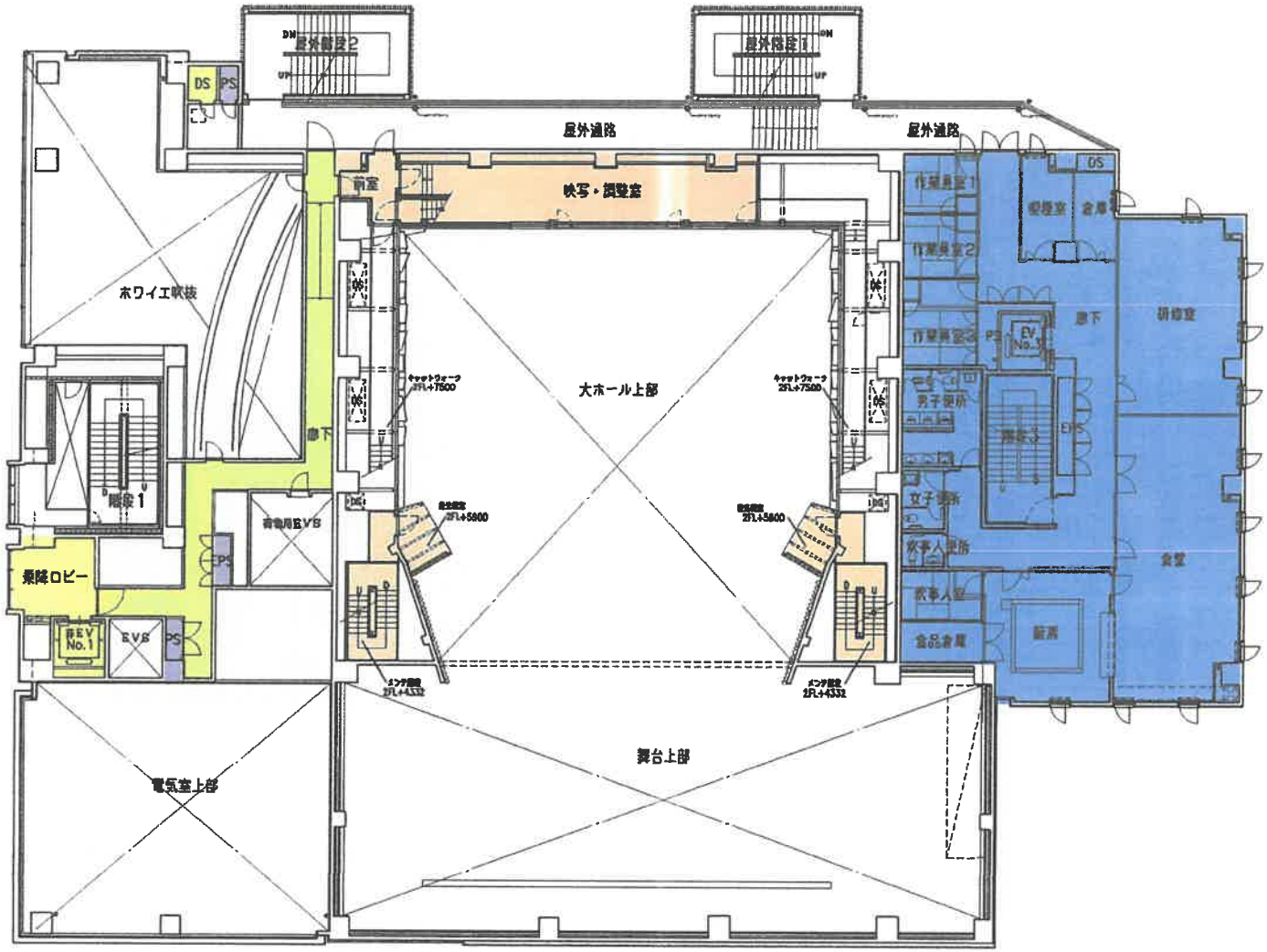

S: 1/300

凡例

- 区民センター
- 今里乗務所
- 図書館
- 2施設共有（区民センター・図書館）
- 3施設共有

4階平面図

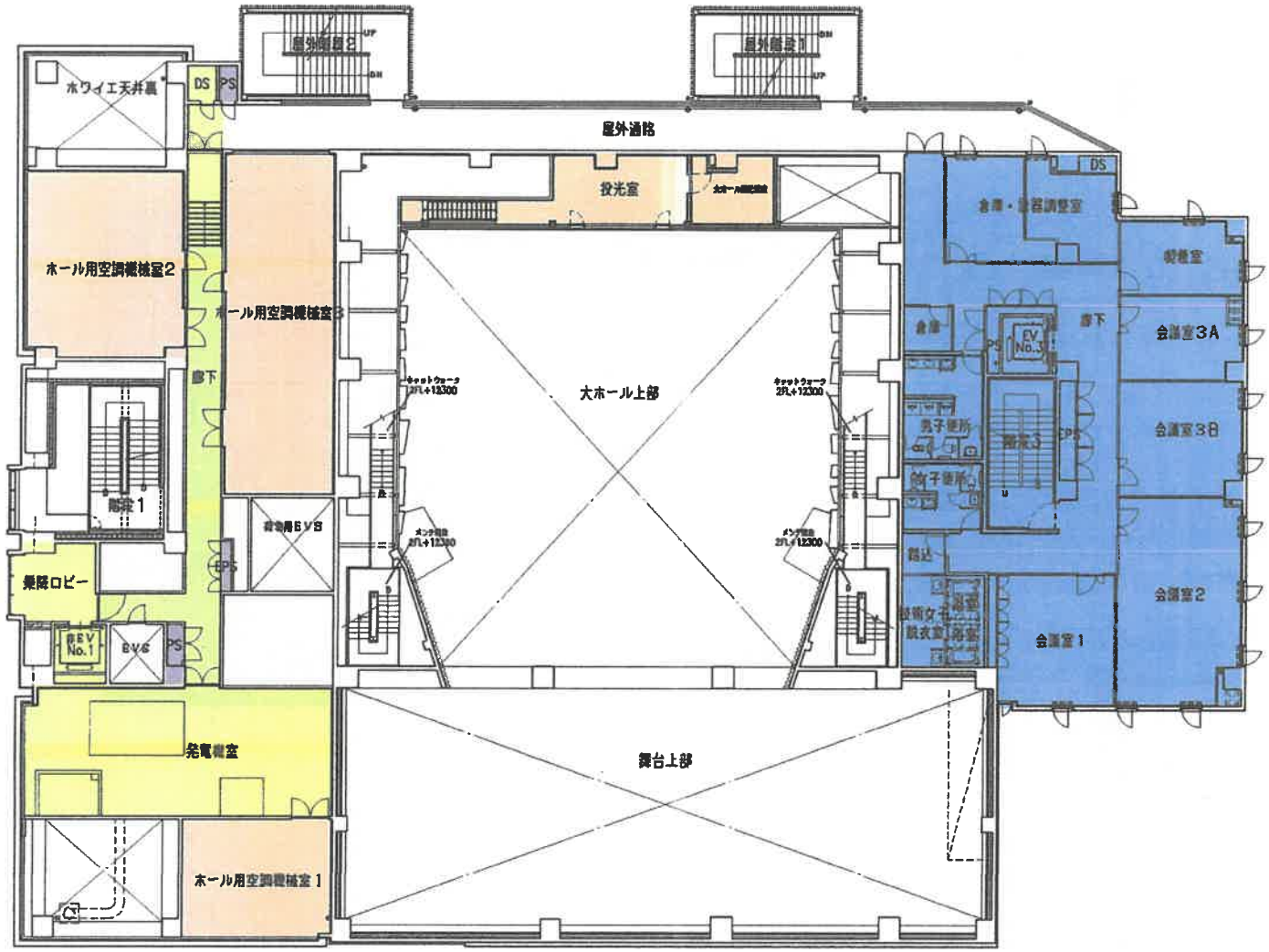

S: 1/300

凡例

- 区民センター
- 今里乗務所
- 図書館
- 2施設共有（区民センター・図書館）
- 3施設共有

5階平面図

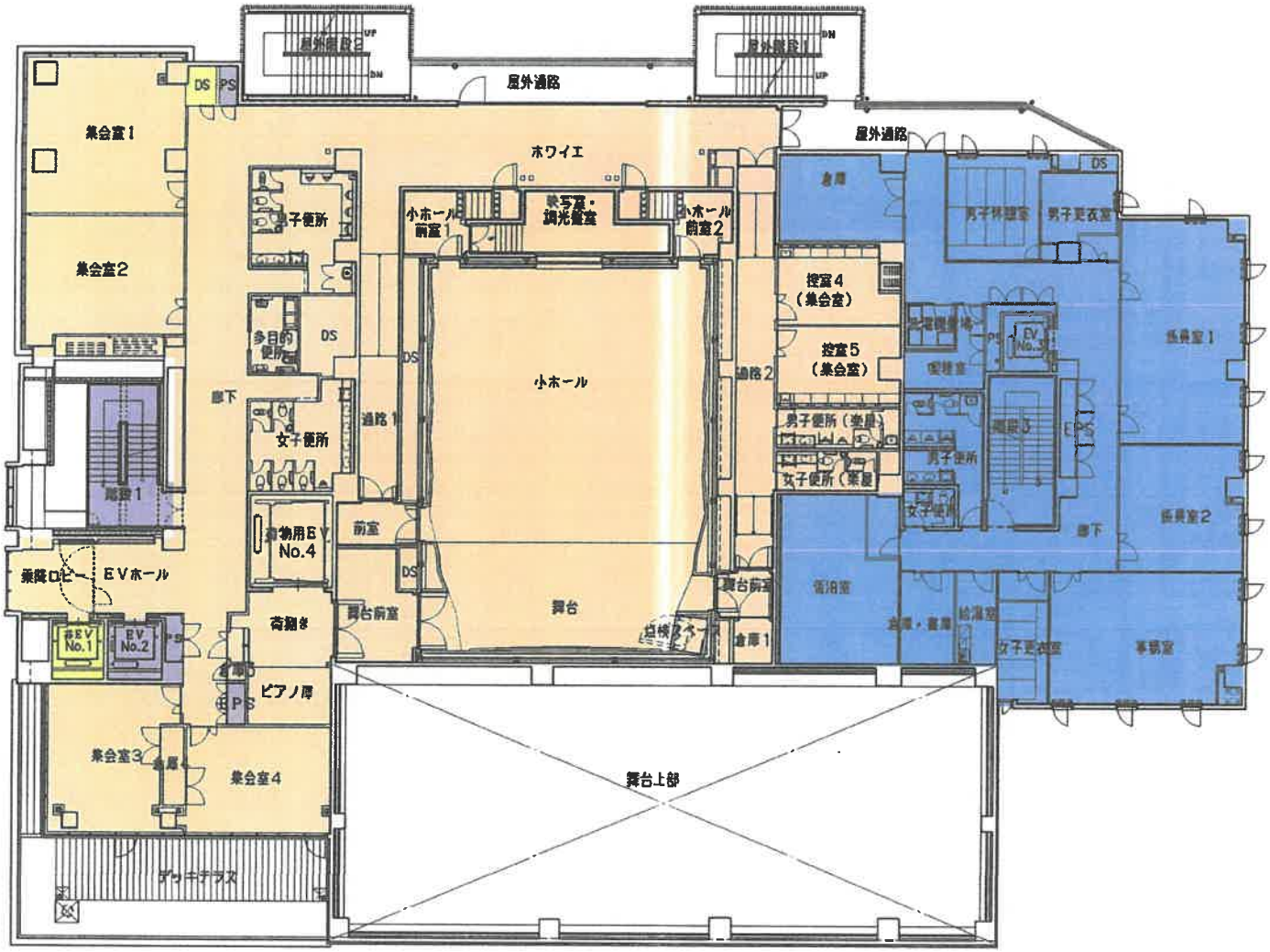

S：1/300

凡例

- 区民センター
- 今里乗務所
- 図書館
- 2施設共有（区民センター・図書館）
- 3施設共有

6階平面図

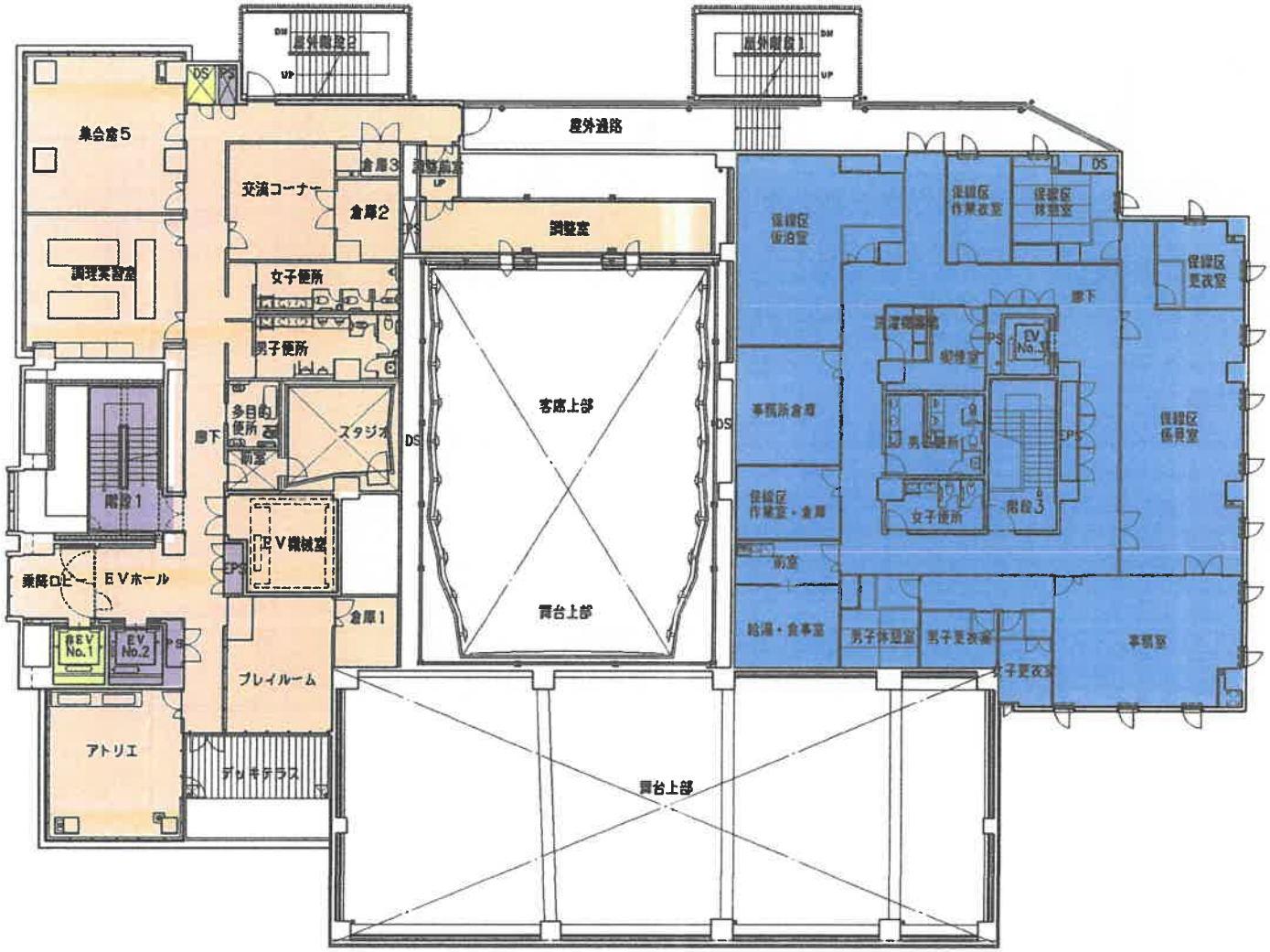

S: 1/300

凡例

- 区民センター
- 今里乗務所
- 図書館
- 2施設共有（区民センター・図書館）
- 3施設共有

7階平面図

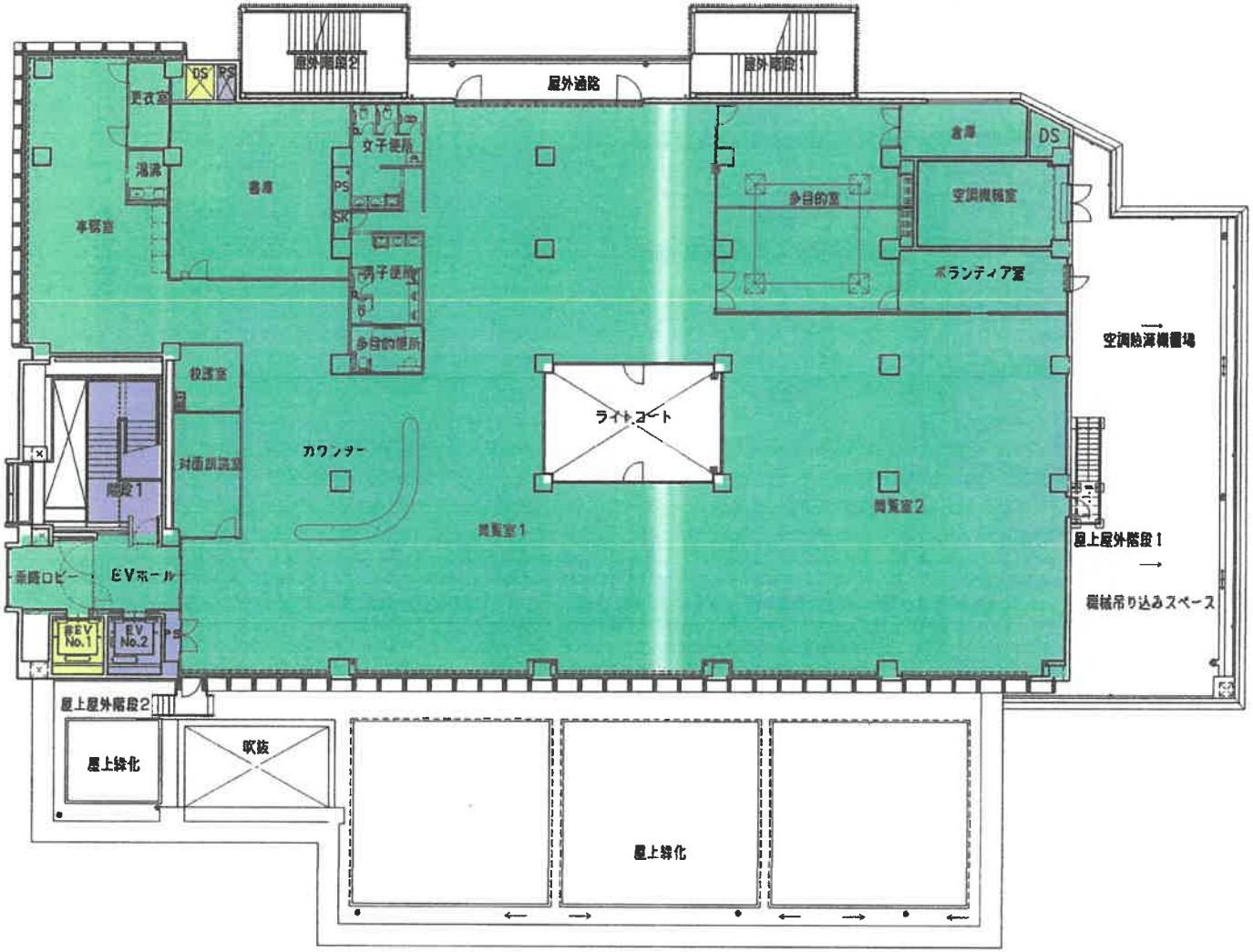

S: 1/300

凡例

- 区民センター
- 今里乗務所
- 図書館
- 2施設共有（区民センター・図書館）
- 3施設共有

8階平面図

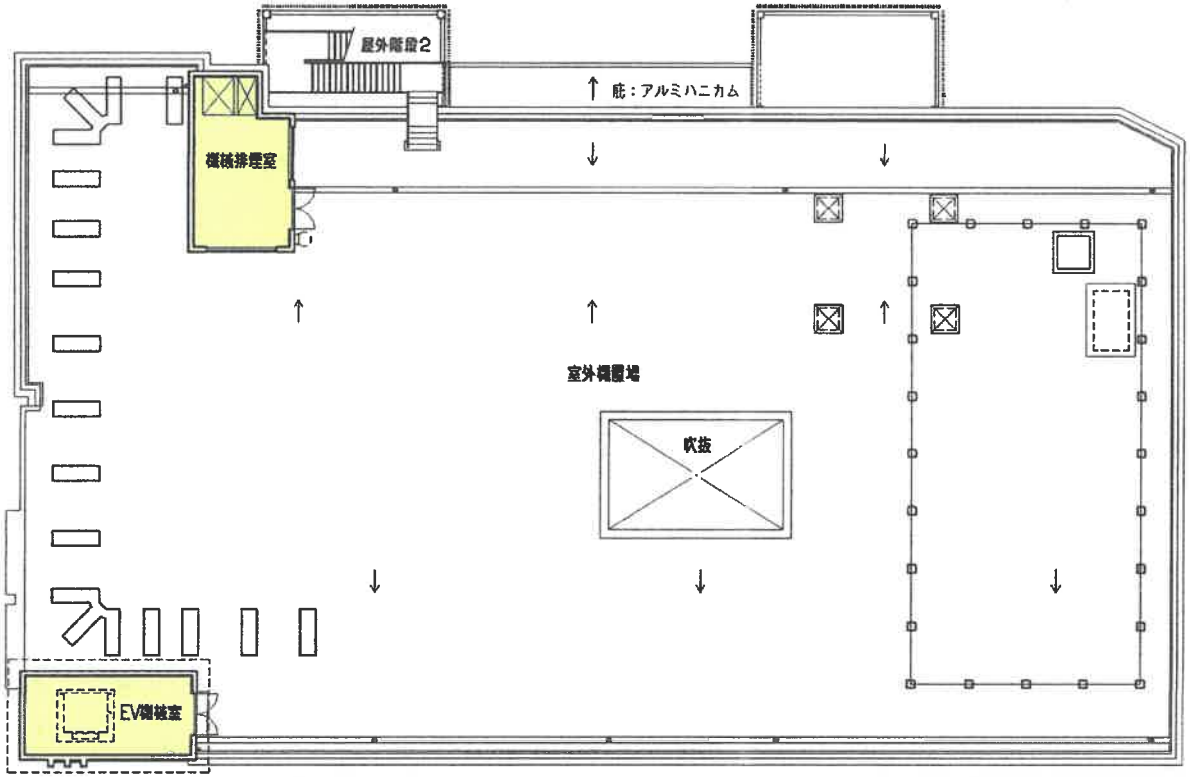

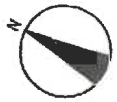

S：1/300

凡例

- 区民センター
- 今里乗務所
- 図書館
- 2施設共有（区民センター・図書館）
- 3施設共有

PH階詳細平面図