

子育てに関する手当・助成など

●子どもと家族のためにいろいろな経済的な支援を行っています。 ●手当・助成を受けるには申請が必要です。 ●所得制限等がありますので、詳しくは各担当にお問合せください。

●未熟児養育医療給付

入院を要する未熟児(おおむね2,000g以下)に対し、指定医療機関において医療給付を行います。

●小児慢性特定疾病の医療費の助成

18歳未満で悪性新生物などの小児慢性特定疾病の患者の方に医療給付を行います。18歳以降も治療を継続する場合は20歳到達まで延長できます。

問合せ 保健福祉課(保健)
☎06-4399-9882

●児童手当

15歳に達した日以後の最初の3月31日までの児童を養育している方に支給されます。

●こども医療費助成

医療保険に加入している、18歳に達した日以後の最初の3月31日までの児童の入院・通院にかかる医療費を助成します。

問合せ 保健福祉課(子育て支援)
☎06-4399-9943

●児童扶養手当

18歳に達した日以後の最初の3月31日までの児童を養育している、ひとり親家庭の父・母または養育者に支給されます。

●ひとり親家庭医療費助成

医療保険に加入しているひとり親家庭の父・母・養育者および18歳に達した日以後の最初の3月31日までの児童の入院・通院にかかる医療費を助成します。

問合せ 保健福祉課(子育て支援)
☎06-4399-9838

●就学援助費

経済的な理由のために就学が困難な小・中学校の子ども保護者の方に学用品費・修学旅行費・学校給食費などを支給します。

問合せ 各小・中学校

●生活保護

生活に困った方に最低限度の生活を保障するとともに、その自立を助けることを目的に困窮の程度に応じて必要な保護を行います。

問合せ 保護課
☎06-4399-9872

電話やインターネットで子育て情報

《その他の子どもに関する様々な取組み》

ゆめ応援プロジェクト

- 小学生英語交流事業 (イングリッシュサマーキャンプ)
- 中学生海外派遣事業



問合せ 区民企画課 ☎06-4399-9908

※令和2年度は中止となっています。

子育てOHえんメール

問合せ 東住吉区社会福祉協議会 (さわやかセンター)
☎06-6622-9582



東住吉区
子育て
応援(ナビ)

クレオ大阪子育て館の 情報サイト

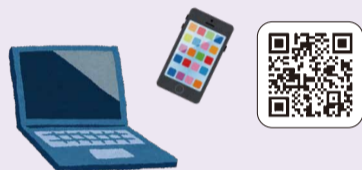

問合せ クレオ大阪子育て館
(北区天神橋6-4-20 7階)
☎06-6354-0106



子どもの虐待に関する相談・通報

☎ 子どもへの虐待について気にかかることがあればすぐに相談してください。

●大阪市子ども相談センター

平日 9:00~17:30
土日祝・年末年始は休み
☎06-4301-3100

●子どもの虐待ホットライン (児童虐待防止協会)

平日 11:00~17:00
☎06-6762-0088

●南部子ども相談センター

平日 9:00~17:30
☎06-6718-5050

●区子育て支援室

平日 9:00~17:30
☎06-4399-9733

●大阪市児童虐待ホットライン

24時間(年中無休)
☎0120-01-7285
(まずは一報、なにわっ子)

●児童相談所全国共通ダイヤル

☎189(イチハヤク)
●お近くの児童相談所につながります。
●一部のIP電話からはつながりません。
●通話料がかかります。

子育てをサポートするさまざまなサービス

●一時保育

事前登録

保護者の仕事や病気などにより、断続的または緊急・一時的に保育を必要とする場合や育児負担の軽減のために保育を必要とする場合にお預かりします。

対象 保育所に入所していない小学校入学前の子ども

問合せ・実施保育所

- 第2めばえ保育園
- 認定こども園 湯里保育園
- 認定こども園 育和学園幼稚園

●病児・病後児保育

事前登録

子どもが病気の回復期で保育所などに通うことができず、かつ保護者の仕事の都合等で家庭での育児が困難な場合、お預かりします。

対象 市内に居住し保育所などに入所している子ども

問合せ・実施保育所 矢田教育の森保育所

●休日保育

事前登録

保護者の方が仕事や病気などで、休日に家庭での保育ができない場合、小学校入学前の子どもをお預かりします。

対象 保育所に入所している子どもなど

問合せ・実施保育所 鷹合保育所



●ひとり親家庭等日常生活支援事業

ひとり親家庭等の方が病気や冠婚葬祭等の一時的な理由により、家事や育児が困難な場合に、ヘルパーなどの資格をもつ「家庭生活支援員」を派遣し、家事援助や子育ての支援を行います。
料金 生計中心者の所得に応じて費用負担があります

●エンゼルサポーター派遣

家事・育児が困難な出産退院後4か月以内の家庭にヘルパーなどの資格をもつ「エンゼルサポーター」が訪問し、家事援助を行います。
料金 1時間1,000円

問合せ 区子育て支援室 (※申請書あり) ☎06-4399-9733

急な病気・けがのとき—緊急の場合は迷わず119番へ—

◆中央急病診療所

診療科目	診療日	診療時間
内科・小児科	平日	22:00~翌5:30
	土曜日	15:00~翌5:30
	日・祝・年末年始	17:00~翌5:30
眼科・耳鼻咽喉科	平日	22:00~翌0:30
	土曜日	15:00~21:30
	日・祝・年末年始	10:00~21:30

場所 西区新町4-10-13 ☎06-6534-0321

◆中野休日急病診療所

診療科目	診療日	診療時間
内科・小児科	日・祝・年末年始	10:00~16:30
小児科	平日	20:30~23:00

東住吉区中野2-1-20 ☎06-6705-1612

◆休日・夜間緊急歯科診療

診療科目	診療日	診療時間
歯科	毎日	21:00~翌3:00
	日・祝・年末年始	10:00~16:00

大阪府歯科医師会館 天王寺区堂ヶ芝1-3-27

休日: ☎06-6772-8886 夜間: ☎06-6774-2600

◆救急安心センターおおさか (年中無休24時間)

「救急車を利用するほどでもないけれど診てもらえる病院がわからない」などの時、救急病院等の情報提供を行います。
☎ #7119 または ☎06-6582-7119

◆小児救急電話相談 (年中無休20:00~翌8:00)

夜間の子どもの急病時、病院へ行ったほうがよいかどうか相談に応じます。
☎ #8000 または ☎06-6765-3650