高校進学相談会 無料

8月30日（日）

大阪府内の公立・私立高校、専修学校49校が参加。各学校のブースでは個別に相談ができます。学校パンフレットも、自由にお持ち帰りいただけます。中学3年生の生徒や保護者はもちろん、中学1・2年生の方、他区の方も参加できます。
※参加校はHPをご確認ください。

詳しくは

時間 10:00～14:00
場所 区民ホール（区役所3階）
問合 東住吉区PTA協議会事務局
TEL 06-6115-8236 FAX 06-6115-8260

高等学校等への進学者向け奨学金等制度説明会 無料 要申込

中学2・3年生の生徒の保護者等を対象に各種奨学金制度や就学支援金等についての説明会・相談会を開催します。

詳しくは

時間 11:00～11:50
場所 検診室（区役所1階）
申込 8月20日（木）までに電話・FAX・行政オンラインシステム（要事前登録）にて
問合 大阪市教育委員会事務局 学校運営支援センター
TEL 06-6115-7641 FAX 06-6115-8170

ひまわりウィーク

今年のひまわりウィークは、ちょっと特別。元気いっぱいの黄色から、やさしく上品な《白いひまわり》へ。夏でもどこか涼しげな、やさしい表情のひまわりが咲きそろいます。

日時 8月1日（土）～16日（日）
9:30～18:00（入園は17:30まで）※休園日なし
場所 長居植物園
入園料 大人300円、高校生・大学生200円（要学生証）
問合 長居植物園
TEL 06-6696-7117 FAX 06-6696-7405

うつ病の家族教室 無料 要申込

うつ病についての正しい知識を学び、病気を理解し、ご本人への接し方を考えてみませんか。また、同じ悩みを持つ家族の方と語り合ってみませんか。

日時 [1日目]9月2日（水）14:00～16:30
[2日目]9月16日（水）14:00～16:30
場所 大阪市こころの健康センター
対象 市内在住で、うつ病と診断されている方のご家族
定員 20名（先着順）
申込 8月3日（月）～21日（金）に電話・窓口にて
問合 保健福祉課 1階14番
TEL 06-4399-9968 FAX 06-6629-1265

とびこめ！ 絵本の世界 要申込

絵本に出てくる食べ物を食べたり、植物を見たり。1泊2日で絵本の世界を旅しませんか？

日時 9月26日（土）13:00～
27日（日）11:30
場所 長居ユースホステル 定員 30名程度（先着順）
費用 1人7,500円（大人・子ども同料金）
申込 9月19日（土）までにHPにて
問合 長居ユースホステル
TEL 06-6699-5631 FAX 06-6699-5644

申込

第4回スタぼん ～スタジアムぼんおどり～ 無料

天然芝の上で裸足で楽しむ盆踊り、屋台や縁日、水遊びエリアなど、催しが盛りだくさん！

日時 8月15日（土）
15:30～21:00
場所 ヤンマースタジアム長居
問合 ヤンマースタジアム長居 スポーツ施設管理事務所
TEL 06-6691-2500 FAX 06-6691-2502

詳しくは

東住吉区硬式テニス フェスティバル（ダブルス） 要申込

日時 9月27日（日）8:30～
場所 長居庭球場
対象 区内在住・在勤の18歳以上のペア
費用 1ペア2,000円（当日徴収）
部門 一般（男子・女子）・初心者（男子・女子）・シニア（55歳以上女子・55歳以上男女、60歳以上男子）
申込 8月28日（金）までにFAX・メールにて
主催 東住吉区スポーツ・レクリエーション事業実行委員会
協力 （公社）大阪府柔道整復師会
問合 （一財）大阪市コミュニティ協会 東住吉区支部協議会
TEL 080-6206-4154（業務用）
FAX 06-6115-8260
higashisumi-komikyo@arion.ocn.ne.jp

詳しくは

「シニアイベント」 イス体操で運動不足解消！！ 要申込

日時 9月3日（木）15:00～16:00
場所 東住吉スポーツセンター 多目的室
対象 50歳～
定員 25名（先着順）
費用 1,500円
申込 8月5日（水）9:00～受講前日までに窓口・電話にて
問合 東住吉スポーツセンター
TEL 06-6694-4580 FAX 06-6694-4581

第52回夏まつり 無料

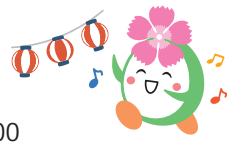

日時 8月22日（土）13:00～20:00
[夏遊び]13:00～16:15
[夜店]16:00～20:00（有料）
[盆おどり大会]17:30～20:00
場所 大阪市長居障がい者スポーツセンター
問合 大阪市長居障がい者スポーツセンター
TEL 06-6697-8681 FAX 06-6697-8613

詳しくは

シニアが安全に暮らすための「防災グッズ収納」の作り方 無料 要申込

日時 8月21日（金）13:30～14:30
場所 東住吉区老人福祉センター
対象 市内在住60歳以上の方 定員 40名
申込 8月7日（金）10:00～15:00に電話・窓口にて
問合 東住吉区老人福祉センター
TEL 06-6699-3000 FAX 06-6697-6686

ボッチャボランティア養成講座 無料 要申込

日時 8月18日（火）・19日（水）13:30～15:30
場所 東住吉区社会福祉協議会（さわやかセンター3階）
対象 2日とも受講できる方で受講後にボッチャボランティアとして活動できる方
定員 15名（先着順）
申込 8月12日（水）までに電話・窓口・メールにて
問合 東住吉区社会福祉協議会（生活支援体制整備事業）
TEL 06-6622-9582 FAX 06-6622-8973
seikatu@sawayaka-c.ne.jp

詳しくは

移動図書館 まちかど号 8月の巡回日

市営矢田部住宅中央公園（公園南矢田1-22）
8月13日（木）14:25～15:00

矢田東小学校東門（住道矢田2-7）
8月7日（金）10:25～11:15

サンヴァリエ針中野6号棟前（湯里3-2）
8月1日・9月5日（土）14:25～15:05

中町会公園（杭全7-14）
8月22日（土）10:20～11:20

平野白鷺公園（今川6-7）
8月29日（土）11:25～12:05

問合 中央図書館 自動車文庫
TEL 06-6539-3305 FAX 06-6539-3336

各種検診

詳しくは

各種検診・特定健康診査は取扱医療機関でも受診できます。

申込期間・方法

※定員に達し次第、予約受付を終了します。

電話・窓口 9:00～17:30（土・日・祝日除く）
【 9/13（日）実施分】8/26（水）まで
【 9/29（火）実施分】9/11（金）まで
【10/16（金）実施分】9/28（月）まで

行政オンラインシステム（要事前登録）
【10/16（金）実施分】8/31（月）まで

問合 保健福祉課 1階13番
TEL 06-4399-9882 FAX 06-6629-1265

	検診名・対象者	料金	日時	場所
要予約	**大腸がん検診** 40歳以上の方	300円	**9月13日（日）** 9:30～10:30（大腸がん検診のみ） **9月29日（火）** 9:30～10:30 **10月16日（金）** 9:30～10:30	検診室（区役所1階）
要予約	**肺がん検診** 40歳以上の方	無料		
要予約	**乳がん検診**（マンモグラフィ検査） 40歳以上の女性	1,500円	**9月13日（日）** 9:30～10:30 **10月16日（金）** 9:30～10:30	
要予約	**骨粗しょう症検診** 18歳以上の方	無料		

	検診名・対象者	料金	日時	場所
予約不要	**結核健診（胸部エックス線撮影）** 職場や学校等で受診する機会がない15歳以上の方	無料	**8月13日（木）**10:00～11:00	エックス線室（区役所2階）
予約不要	**歯科健康相談** 年齢は問いません		**8月 7日（金）**13:30～14:30	検診室（区役所1階）
予約不要	**特定健康診査** ※1 大阪市国民健康保険（40歳以上）、または後期高齢者医療保険に加入されている方		**8月 7日（金）**13:30～15:00	区役所3階 会議室

※1 受診券、マイナ保険証または資格確認書、特定健康診査個人票（大阪市国民健康保険の方）が必要です

気象警報の発表等により中止となることがあります。

「犯罪被害者等支援のための総合相談窓口」
時間 9:00～17:30（土・日・祝日・年末年始を除く） 場所 市民局人権企画課（市役所4階） TEL 06-6208-7489 FAX 06-6202-7073