

大阪市乳がん検診デー

有料 要予約

次の大阪市乳がん検診取扱医療機関で、日時指定で乳がん検診(マンモグラフィ)を受診できる『大阪市乳がん検診デー』を設定しています。日時等詳細は、大阪市ホームページで確認、または各医療機関までお問い合わせください。



【取扱医療機関・問合せ】

| | | |
|---------------------|-----------------------------------|------------|
| 健康保険組合連合会 大阪中央病院 | 北区梅田3-3-30 | ☎4795-5505 |
| 茶屋町プレストクリニック | 北区茶屋町3-1-4階 | ☎6359-4630 |
| いわいレディースクリニック | 北区天神橋4-11-6-3階 | ☎6882-8686 |
| 帝国ホテルクリニック | 北区天満橋1-8-50-3階 | ☎6881-4000 |
| ナグモクリニック大阪 | 北区梅田2-6-20-14階 | ☎6346-0555 |
| (医)京昭会 ツチ病院 | 都島区都島北通1-22-6 | ☎6922-1236 |
| 大阪プレストクリニック | 福島区大開1-13-8 | ☎6465-4108 |
| リボン・ロゼ中完児乳がんクリニック | 中央区今橋3-2-17-6階 | ☎6777-3663 |
| 大阪府結核予防会 大阪総合健診センター | 中央区道修町4-6-5 | ☎6202-6666 |
| 有本乳腺外科クリニック本町 | 中央区瓦町3-2-15-3階 | ☎6222-0180 |
| 淀屋橋健診プラザ | 中央区伏見町4-1-1 | ☎6232-7770 |
| 原田病院 | 中央区島之内2-17-15 | ☎6211-1006 |
| しみずクリニック | 中央区千日前1丁目虹のまち5-3 なんばウォーク3番街南通り | ☎6211-4320 |
| (社医)きつこう会 多根総合病院 | 西区九条南1-12-21 | ☎6585-2729 |
| (医)信愛会 大和診療所 | 港区磯路2-1-11 | ☎6577-2227 |
| 船員保険大阪健康管理センター | 港区築港1-8-22 | ☎6576-1011 |

| | | |
|---------------------|--------------------|------------|
| (医)彰療会 大正病院 | 大正区三軒家東5-5-16 | ☎6552-0621 |
| (社福)恩賜財団 大阪府済生会泉尾病院 | 大正区北村3-4-5 | ☎7659-6111 |
| (公財)聖バルナバ病院 | 天王寺区細工谷1-3-18 | ☎6779-1600 |
| (医)警和会 大阪警察病院 | 天王寺区北山町10-31 | ☎6771-6051 |
| 乳腺外科ヨシダクリニック | 天王寺区堂ヶ芝1-11-23-201 | ☎6711-0370 |
| 大英診療所 | 西淀川区歌島2-3-2 | ☎6474-0361 |
| (医)敬節会 西中島クリニック | 淀川区西中島3-2-11 | ☎6301-5706 |
| 大阪がん循環器病予防センター | 城東区森之宮1-6-107 | ☎6969-6712 |
| (社医)盛和会 本田病院 | 鶴見区鶴見4-1-30 | ☎6939-6301 |
| あべの松井クリニック | 阿倍野区阿倍野筋1-5-31-5階 | ☎6647-2223 |
| すずかけの木クリニック | 阿倍野区松崎町2-3-37-104 | ☎6626-2110 |
| 南港病院 | 住之江区北加賀屋2-11-15 | ☎6685-8801 |
| 南大阪病院 | 住之江区東加賀屋1-18-18 | ☎6685-0221 |
| 上野会クリニック | 住吉区長居東4-21-26 | ☎6609-1650 |
| おもしろクリニック | 東住吉区鷹合1-17-30 | ☎6608-0046 |
| いのうえ診療所 | 平野区喜連西4-7-33 | ☎6760-7188 |

乳がん検診の注意点

平成28年度より集団検診での視触診を行っていません。取扱医療機関での個別検診では視触診を行っている医療機関があります。詳しくは取扱医療機関にお問い合わせください。

子宮頸がん検診

有料 要予約

対象 20歳以上の女性 料金 400円 受診間隔 2年度に1回

【取扱医療機関・問合せ】

| | | |
|--------------|---------------|------------|
| 坂本産婦人科クリニック | 瑞光4-12-36 | ☎6326-4103 |
| 塩出クリニック | 上新庄2-24-23-3階 | ☎6320-3456 |
| 松井レディースクリニック | 豊新1-17-16-1階 | ☎6795-9600 |
| 医誠会病院 | 菅原6-2-25 | ☎6326-1121 |
| ヒロレディースクリニック | 東淡路4-30-2-4階 | ☎6990-5100 |

胃がん(胃内視鏡)検診

有料 要予約

対象 50歳以上の方 ※胃部エックス線検査と選択して受診可 料金 1500円

受診間隔 2年度に1回 ※翌年度は胃部エックス線検査、胃部内視鏡検査とも受診不可

【取扱医療機関・問合せ】

| | | |
|--------------|-----------------|------------|
| 成仁会病院 | 豊里7-19-27 | ☎6327-7765 |
| ごとう内科・消化器内科 | 東淡路4-17-17-3~4階 | ☎6195-5107 |
| 淀川キリスト教病院 | 柴島1-7-50 | ☎6322-2250 |
| あけぼのGMクリニック | 西淡路2-15-5 | ☎6323-2650 |
| ゆうメディカルクリニック | 豊新1-21-29 | ☎6327-0550 |

特定健康診査

無料 予約不要

対象 大阪市国民健康保険に加入している40歳から74歳までの方(年度中に40歳になる方を含む)、または後期高齢者医療保険に加入している方

内容 問診・身体計測・身体診察・血圧測定・尿検査・血液検査等
※検診前10時間は飲食しないでください。(お水は大丈夫です)

持ち物 受診券、個人票、被保険者証
※受診券・個人票は4月末に発送します。

受診券の問合せ

【大阪市国民健康保険に加入の方】
保険年金 1階6番……………☎4809-9956

【後期高齢者医療保険に加入の方】
大阪府後期高齢者医療広域連合給付課……………☎4790-2031



結核健診

無料 予約不要

結核は、早期発見、早期治療が大切です。年1回は健診を受けましょう。

時間 10:00~11:00 場所 エックス線室(区役所2階)

対象 15歳以上の市民の方

| | | | |
|----------|---------|-----------|-------------|
| 4月15日(木) | 7月1日(木) | 10月5日(火) | 令和4年1月6日(木) |
| 5月10日(月) | 8月4日(水) | 11月30日(火) | 2月2日(水) |
| 6月10日(木) | 9月9日(木) | 12月2日(木) | 3月3日(木) |

※着衣のまま撮影しますので、ボタンや金具のある下着はなるべくお避けください。
※妊娠中及び妊娠の可能性のある方はご遠慮ください。
※結核健診の結果は、精密検査が必要な方には約2週間以内にご連絡をしますが、異常が認められない場合は、通知はしません。

問合せ 保健企画 2階22番 ☎4809-9882

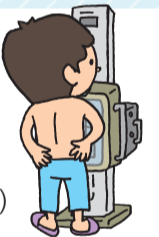

歯周病検診

有料 要予約

歯の健康のために定期的に歯周病検診を受診しましょう。

対象 昭和26年、昭和31年、昭和36年、昭和41年、昭和46年、昭和51年、昭和56年生まれの方
※勤務先等で同程度の検診を受けられる方及び歯周病の治療で通院中の方は除く。

料金 500円 内容 問診及び口腔内診査(治療は含みません)

次に該当する方は、証明書の提出により歯周病検診が無料で受診できます。

- 生活保護世帯に属する方(生活保護適用証明書等の提出が必要)
- 市民税非課税世帯の方(世帯全員の市民税非課税証明書等の提出が必要)

問合せ 保健企画 2階22番 ☎4809-9882



大阪市健康診査

無料 要予約

40歳以上の生活保護を受給している方等を対象とした健康診査を実施します。

対象 当該年度に40歳以上の市民で、申請時・受診時に生活保護又は中国残留邦人支援給付を受給中の方。ただし、社会保険加入者、入院中又は介護施設等に入所中の方は対象外です。

内容 問診・身長・体重・血圧測定・尿検査・血液検査等

申込 期間:令和3年4月1日(木)~令和4年2月15日(火)
方法:保健福祉センター(区役所2階22番)で「申込書兼同意書」を記入して添付書類(生活保護適用証明書の原本、もしくは中国残留邦人本人確認証の写し)を提出してください。

受診方法 申込後、約2週間程度で「受診券」「個人票」「医療機関名簿」を送付しますので、医療機関に直接予約してください。

問合せ 保健企画 2階22番 ☎4809-9882

