市の制度や手続き、イベント情報等の問い合わせは…**大阪市総合コールセンター（なにわコール）**（8:00～22:00・年中無休）☎**4301-7285** FAX**6644-4894**

歴史と自然、人とひとがつながるまち 平野

広報ひらの

◆人口…200,663人（男:95,611人・女:105,052人）
◆世帯数…87,004世帯（平成21年3月1日現在推計）

平野区広報紙「広報ひらの」平成21年5月号
編集・発行／平野区役所区民企画担当
〒547-8580 大阪市平野区背戸口3-8-19
☎4302-9683 FAX6703-9999
http://www.city.osaka.lg.jp/hirano/

MAY 2009 5月号 No.155

平成21年度 平野区取組み方針

平野区役所のめざすもの

区民との協働によるまちづくり及び安心してこどもを生み育てられるようなまちづくりを進めるとともに、便利で快適なサービスを提供できる区役所づくりをめざします。

主な経営課題及び平成21年度具体的取組み事業

❶「未来の平野」は、ひとを活かしたまちづくりから!

◆平野区まちづくりしおりの策定事業（予算442万円）
◆市民が取組む平野川環境景観保全活動を通じたまちづくり活動の支援事業（予算192万円）
◆「平野ふるさと街道」事業・ひらの再発見!事業（予算161万円）
◆花と緑のまちづくり推進事業（予算50万円）
◆「ひらの秋のフェスタ」事業（予算177万円）
◆平野ものづくり地域プロモーション事業（予算80万円）

❷ 子育て支援機能の充実

◆子育てをしたいまちづくり事業（予算184万円）
- 子育て支援のための区役所内多目的スペースの運営及び多様な方策による子育て支援の推進

◆第3回ひらの子育てフェスタの実施

❸ 安全・安心なまちづくり

◆地域別災害図上訓練と防災マップの作成のワークショップ事業（予算220万円）
◆「子ども110番の家」事業を通じての区内犯罪防止作戦事業
◆モデル区としての地域安全対策推進事業
◆青色防犯パトロール活動を支援、防犯カメラ設置、夜間照明灯の整備

平成21年度平野区予算の概要

市民参画・協働の仕組みづくり	540万1千円
健康づくり・地域福祉の推進	65万6千円
地域の子育て支援ネットワークの形成	270万2千円
防災コミュニティの形成・安全安心のまちづくり	799万3千円
区民との協働による環境美化・緑化の推進	264万8千円
地域特性を活かした企業支援	80万円
歴史・文化を通じた地域の活性化	161万4千円
地域におけるスポーツ・生涯学習推進支援	1,862万7千円
広報・広聴の充実に関するもの	1,222万2千円
施設の管理運営に関するもの	1億4,978万1千円
事務的経費	4,664万4千円
合　計	2億4,908万8千円

❹ 区役所改革

◆財源確保を進める
- ホームページや広報紙の広告収入等の増額を図る

◆区役所窓口における市民サービスの向上
- 大阪市職員行動宣言（あ・た・た・か・い・まち）実践の推進、窓口対応のレベルアップ　等

◆情報受発信の拠点としての区役所づくり
- 広報紙、ホームページの充実や市民の声、意見箱等で広く区民の声を収集　等

◆コンプライアンス（法令順守）の実行
- 透明で公平、公正な職務を遂行するための職員研修の開催　等

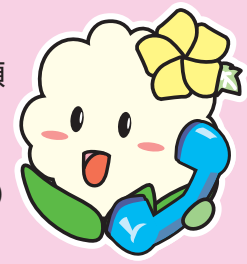

詳しくは、ホームページ（http://www.city.osaka.lg.jp/hirano/）をご覧ください。　問合せ **総務担当㊺番窓口　☎4302-9625**

「定額給付金」「子育て応援特別手当」の申請書を送付しています

●申請書は同封の返信用封筒により返送してください。
●5月18日（月）以降、区役所での受付窓口も開設します。窓口申請については相当な混雑が予想されますので、なるべく**郵送での申請【口座振込によるお受け取り】**にご協力いただきますようお願いします。
【口座振込で受け取られる場合】…5月下旬より振込みを開始します
【現金で受け取られる場合】……7月以降順次お支払いします

●まだ申請書が届いていない方は、大阪市定額給付金等事務センターまでお問い合わせください。
問合せ **大阪市定額給付金等事務センター　☎6101-9200**
区役所受付窓口　☎4302-9927・9928
※電話が混雑し、つながりにくい場合がございます。
ご迷惑をおかけして申し訳ございませんが、ご了承ください。

今号より「広報ひらの」をリニューアルしました　今後とも区民のみなさんに「平野の魅力」をお伝えできるよう、わかりやすい紙面づくりに努めてまいります。　問合せ **区民企画担当㉒番窓口　☎4302-9683**

広告の内容に関する一切の責任は広告主に帰属します。広告掲載のお問い合わせは区民企画担当㉒番窓口（☎4302-9683）へ。