



講座・催し

各施設ではこの他にもさまざまな講座・催しを開催しています。詳しくは各施設にお問い合わせください。

保:一時保育あり

抽:抽選

先:先着順(※いずれも事前に申込み要)

平野区民ホール
〒547-0031 平野南1-2-7
☎6790-4000 FAX6790-4001

①エコロボット工作教室

日 時 8/18(日) 13:00~15:00
対象・定員 4歳以上の方各15名 **抽**
※小学校3年生以下は保護者同伴
料 金 各回600円
締切日 8/16(金)
申込み Faxまたは来館

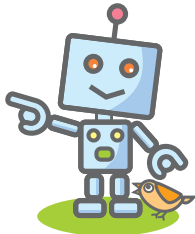

②子ども習字教室

日 時 8/22(木) 13:30~15:30
対象・定員 小学生20名 **先**
料 金 100円
持ち物 習字道具・半紙
申込み 電話または来館



個人市・府民税に関する申告の確認・調査を実施しています

昨年度にお勤め先からの給与支払報告書や所得税の確定申告書が提出されている方で、今年度の申告がない方などを対象に、個人市・府民税の申告書をお送りしていますので、申告が必要な場合は8月12日(月)までにご提出ください。

また、申告内容、収入・資産状況および事務所等の開設状況などについて、市税事務所から、電話や文書または訪問(徴税吏員証を携帯)による調査を実施していますのでご協力をお願いします。

問合せ あべの市税事務所 個人市民税担当
☎4396-2953

日曜法律相談(無料・要電話予約)

日 時 8月25日(日) 午前9時30分~午後1時30分
場 所 生野区役所(生野区勝山南3-1-19)
西成区役所(西成区岸里1-5-20)
対象・定員 市内在住の方各16名(先着順)
予約受付 8月22日(木)・23日(金) 午前9時30分~正午
【予約専用電話】☎6208-8805
問合せ 大阪市総合コールセンター
☎4301-7285

ナイター法律相談(無料)

日 時 ①8月12日(月) 午後6時~9時
②8月30日(金) 午後3時~7時
場 所 ①西成区民センター(西成区岸里1-1-50)
②東成区役所(東成区大今里西2-8-4)
対象・定員 市内在住の方各①40名②16名
申込み ①当日先着順(受付は午後8時まで)
②8月22日(木)・23日(金) 午前9時30分~正午の間に電話予約
【予約専用電話】☎6208-8805
※定員に達した時点で受付終了
問合せ 大阪市総合コールセンター
☎4301-7285

平野区画整理記念会館
〒546-0012 東住吉区中野2-7-16
☎6702-0513 FAX6702-0519

開館30周年記念事業 こどもの映画会 **無料**

日 時 8/24(土)
【1回目】ショー 10:30~10:55
映画 11:05~12:15
【2回目】ショー 13:30~13:55
映画 14:05~15:15

内 容 ショー「着ぐるみと歌のお姉さんのショー」
映画「くまのプーさん」

定 員 各回300名(当日先着順)

そよ風センター
(地域活動支援プラザ平野)
〒547-0042 平野市町3-8-22
☎6793-5987 FAX6793-5988

①うた広場 **無料**

日 時 8/28(水) 13:30~15:00
内 容 音楽療法~歌に合わせて体を動かす~
対象・定員 おおむね60歳以上の方50名
(当日先着順)

②日帰りバスツアー

日 時 9/18(水) 9:00~17:30
内 容 淡路島ふれあいバスツアー
対象・定員 おおむね60歳以上の方49名 **先**
料 金 6,800円(昼食+保険代込み)
締切日 8/28(水)
申込み 来館

クレオ大阪南
〒547-0026 喜連西6-2-33
☎6705-1100 FAX6705-1140

①コミュニティ・サロン(健康編) **保 無料**

日 時 8/22(木) 13:30~15:00
内 容 自宅でできる簡単なエクササイズと参加者同士の交流を行います
定 員 20名 **先**
保育料 こども1名につき500円
申込み Faxに講座名、住所、氏名、年齢、電話・Fax番号、一時保育の有無を記入、または電話・来館

②親子で遊ぼう!クレオ大阪南のなつまつり **無料**

日 時 8/24(土) 13:00~16:00
内 容 人形劇のミニシアター、ママさんブラスバンドの演奏、工作遊びコーナー、本のバザールなど親子で楽しめるイベントです
対 象 こどもと保護者

クラフトパーク
〒547-0012 長吉六反1-8-44
☎4302-9210 FAX4302-9212

平成25年度第3期(10月~12月)創作教室

日 程 10月~12月[全10回]
・9:30~12:30 ・13:30~16:30
・18:00~21:00
※織物は1回6時間。夜間の部の基礎はありません。

内 容 ガラス工芸(吹きガラス・キルンワーク・バーナーワーク・ステンドグラス)、陶芸、染色、織物、木工、金工

対象・定員 16歳以上の方8~24名 **抽**

コース料金 【基礎】24,000円~48,000円
【本科】30,000円~60,000円
【専科】36,000円~72,000円
※内容により定員・料金などが異なります

締切日 8/31(土)必着
申込み ハガキに講座名、希望曜日・時間帯・内容・コース、住所、氏名、年齢、電話番号を記入、または来館

平野区子ども子育てプラザ
〒547-0024 瓜破3-3-64
☎・FAX 6707-0900

①救命救急講習会 **無料**

日 時 8/23(金) 13:30~14:30
対象・定員 乳幼児を抱える保護者の方またはファミリーサポートセンター提供会員の方各15名 **先**

②ママのためのストレッチ **無料**

日 時 8/29(木) 11:00~11:45
対象・定員 乳幼児を抱える保護者の方20名 **先**
申込み ①② 8/1(木)より電話または来館



市民交流センターひらの
〒547-0042 平野市町3-8-22
☎6792-2007 FAX6792-5743

英会話入門教室

日 時 9/4~11/6 毎週水曜日 [全10回] 19:00~21:00
対象・定員 18歳以上の方16名 **抽**
料 金 1,000円
締切日 8/28(水)必着
申込み 往復ハガキに講座名、住所、氏名、年齢、電話番号、参加動機を記入、または返信用ハガキを持参のうえ来館

平野区社会福祉協議会
〒547-0043 平野東2-1-30
☎6795-2525 FAX6795-2929

夏休み企画 キッズサポーター養成講座 『知ってください認知症のこと』 **無料**

日 時 8/22(木) 10:30~11:30
対象・定員 小学校3年生以上のこどもと保護者50名 **先**
締切日 8/15(木)
申込み 電話またはFax

平野図書館
〒547-0043 平野東1-8-2
☎6793-0881 FAX6791-5038

夏季休業期間中(7/21~8/31)の休館日は8/15(木)です。月曜日は10:00~17:00まで開館しています。

夏休みこども1日図書館員 **無料**

日 時 8/13(火)・27(火) 14:00~16:00
内 容 図書館の仕事を体験します
対象・定員 小学校4~6年生 各日4名 **先**
※ひとり1回
申込み 8/1(木)11:00より 電話または来館

区民ギャラリー展示案内
(区役所1階)

●8月8日(木)~8月21日(水)
杭全神社御田植神事写真展
(お田植神事保存会)

問合せ 平野区民ホール ☎6790-4000