事業スケジュール
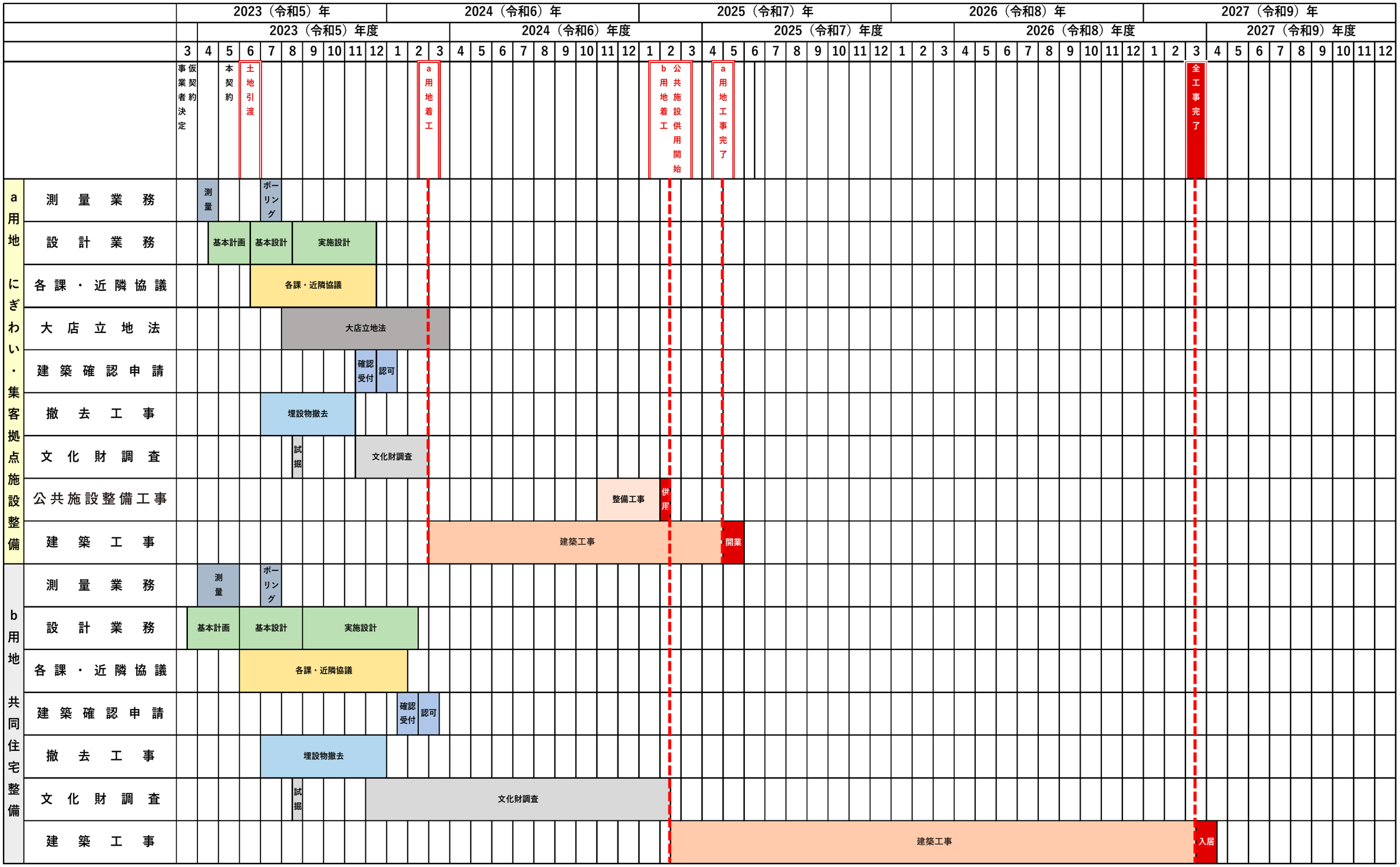
土地の引渡から2年以内の工事着手、5年以内の全工事完了、公共施設の令和6年度供用開始を遵守します