運営開始までのスケジュール

・事業予定者として選定された後から施設の引き渡しから運営開始までのスケジュールについて記載してください。
・法令及び条例に基づく手続きを含む工程表を記入してください。
・運営開始までの間に行う、地域との連携や協議（実施要領21頁9(2)に記載する運営協議体会議を含む）に関する項目は必ず記入してください。
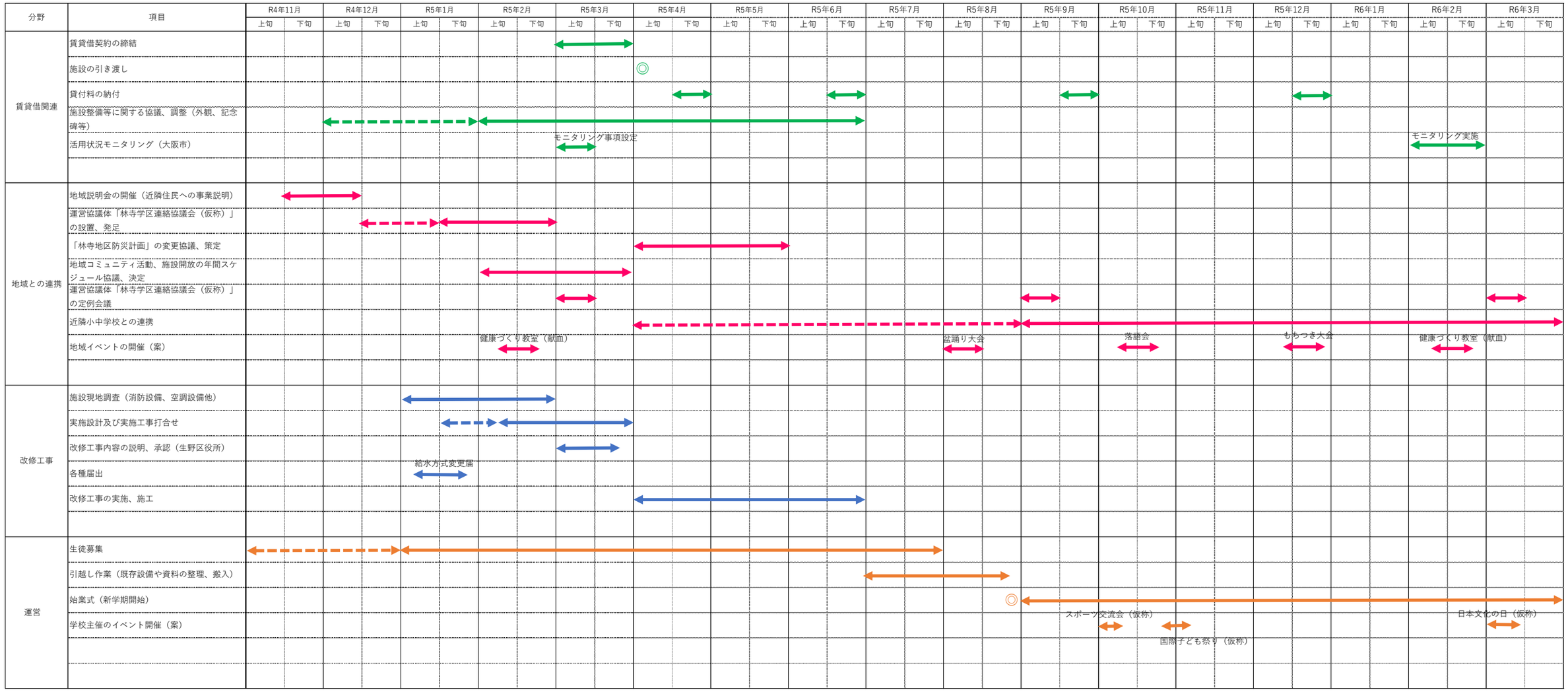
運営開始までのスケジュール