

イベントなどが延期・中止、施設等が休館になる場合があります。実施の有無等、くわしくは区HPまたは電話でご確認ください。  
健診・講座・相談などに参加される際には、**マスクの着用**をお願いします。



# 子育て

## 保育施設の入所申込み受付は 10月15日(木)まで

令和3年4月より保育施設の利用を希望される方の受付を、施設ごとに受付日を設定して行っています。



**対象** ・保護者が就労や疾病等により児童の保育ができない場合  
・障がいのある子どもで集団保育が必要と認められる場合

**申込書配付期間** 10月15日(木)まで

※感染拡大防止のため、**問合せ**へ来庁または電話で予約してください。

※保育施設一覧、受付日時・場所等、詳細については広報いくの9月号かQRコードを読み取りご覧ください。



**問合せ** 区保健福祉課 2階21番  
☎06-6715-9857 FAX06-6715-9967

## BCG予防接種

無料

**とき** 10月16日(金)、11月20日(金) ※予約不要  
(受付13:30~14:30)  
整理券は当日12時頃から2階集団検診室前で配布

**ところ** 区役所 2階集団検診室(受付および接種)

**対象** 標準的接種期間 生後5か月~8か月の乳児  
(1歳の誕生日の前日まで接種可能)

**持ち物** 母子健康手帳・予防接種手帳

**問合せ** 区保健福祉課 2階24番  
☎06-6715-9882 FAX06-6712-0652

## 妊婦歯科健診

無料 要予約

**とき** 10月20日(火) 受付13:30~13:50

**ところ** 区役所 2階201会議室

**申込み** 10月19日(月)までに**問合せ**へ

**問合せ** 区保健福祉課 2階24番  
☎06-6715-9882 FAX06-6712-0652

## 離乳食講習会

無料

**とき** 10月20日(火) 10:00~ ※予約不要

**ところ** 区役所 2階集団検診室

**内容** 離乳食の進め方についてのお話など

**問合せ** 区保健福祉課 2階24番  
☎06-6715-9882  
FAX06-6712-0652



## ウェルカムベビースクール (妊婦教室)

無料

月1回の全3回コース。産前・産後の健康管理や出産・育児に関するお話をします。(どの回からでも参加可)

**とき** 10月20日(火) 14:00~16:00

**内容** ・妊娠中の食生活(栄養士)  
・妊娠中の過ごし方(保健師)

**ところ** 区役所 2階集団検診室

**対象** 区内在住の妊婦およびその配偶者

**持ち物** 冊子「わくわく」・母子健康手帳・筆記用具

**問合せ** 区保健福祉課 2階23番  
☎06-6715-9968 FAX06-6712-0652



## アラフォーママのつどい

無料 要申込

初めての出産時35歳以上の妊産婦さんの交流会です。赤ちゃんの身長体重の計測もできます。

**とき** 12月11日(金) 14:00~15:30

**ところ** 区役所 2階計測室

**内容** ことばを育む、妊娠中からの赤ちゃんとの過ごし方(講師:心理相談員)

**対象** 初めての出産時35歳以上の妊産婦  
(赤ちゃんが1歳を迎えた年の3月末まで参加可)

**問合せ** 区保健福祉課 2階23番  
☎06-6715-9968 FAX06-6712-0652



## 子ども・子育てプラザの イベント情報

無料

要申込

### ◆身体重測定&歯科衛生士相談

**とき** 10月27日(火) 10:00~11:00

**対象** 乳幼児と保護者 **定員** 10組(先着順)

**申込み** 10月18日(日)~ 電話または来館にて**問合せ**へ

### ◆保育所(保育園)の入所相談

区子育て支援室の専門員による個別相談

**とき** 11月18日(水) 13:15~15:00

**対象** 子育て中の方(プレママ・プレパパ含む)

**定員** 5組(先着順)

**申込み** 10月18日(日)~ 電話または来館にて**問合せ**へ

### ◆マタニティ広場「操体法」

「操体法」は体の気持ちよさや心地よさを味わいながら、体の調子を整えていく方法です。

**とき** 11月21日(土) 10:30~11:30

**対象** 妊娠中の方 **定員** 4組(先着順)

**申込み** 10月17日(土)~ 電話または来館にて**問合せ**へ

子ども・子育てプラザのイベントに関する  
お問合せは…

**ところ** 生野区子ども・子育てプラザ(巽北2-4-16)  
**問合せ** ☎06-6752-8000

## ベビー服・子ども服等 無料提供会

無料

ごみ減量啓発、相談コーナーも開催しています。

**とき** 10月15日(木)、11月19日(木)  
いずれも10:00~11:30(毎月第3木曜)  
※1家族2点まで

**ところ** 区役所 1階いくみんの庭

※ベビー服、子ども服が不足しています。汚れがなく、再使用できるものは、少量でも訪問回収します。また区役所2階キッズルーム前に回収BOXも設けています。

**問合せ** 東部環境事業センター  
☎06-6751-5311  
FAX06-6753-3041



## 学校選択制希望調査票は 10月30日(金)までに提出してください

対象者にお届けしている調査票を生野区役所までご提出ください。

※学校選択制を希望しない場合も提出が必要です。

**問合せ** 区窓口サービス課 1階5番  
☎06-6715-9963 FAX06-6715-9110



## 10月は「里親月間」です

「里親制度」は、家庭で生活することができない子どもたちを、家族の一員として迎え入れ、温かい愛情と家庭的な環境の中で育てていく「子どものための制度」です。

大阪市には親の病気や経済的な理由などで家庭から離れて生活している子どもたちが約1,200人(令和2年3月末)います。そのうち約8割が乳児院や児童養護施設で、約2割が里親家庭で生活しています。

子どもたちの健やかな成長のためにはできるだけ家庭に近い環境が必要です。大阪市では、実の親と暮らすことのできない子どもたちを深い愛情と理解をもってご自身の家庭で育ててくださる里親さんを大募集しています。

あなたも里親になりませんか?

里親に関する手続きやお問合せは…

大阪市こども相談センター  
(里親子包括支援室)  
☎06-4301-3156

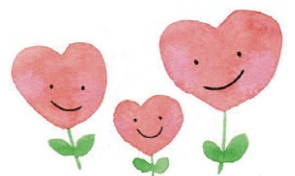

以下は「広告スペース」です

