イベントなどが延期・中止、内容や場所が変更となる場合があります。くわしくは区HPまたは電話でご確認ください。
健診・講座・相談などに参加される際には、マスクの着用をお願いします。

区HP

子育て

ウェルカムベビースクール（妊婦教室）

無料

月1回の全3回コース。産前・産後の健康管理や出産・育児に関するお話をします。（どの回からでも参加可）

とき 1月17日（火）14:00～16:00
（受付:13:40から）
ところ 区役所 2階集団検診室
対象 区内在住の妊婦、及びその配偶者
（パートナーの方もどうぞ）
内容 ・ママと赤ちゃんのための食事のおはなし（栄養士）
・プレママ生活の留意点
・生まれたばかりの赤ちゃんって？（保健師）
持ち物 冊子「わくわく」・母子健康手帳・筆記用具
問合せ 区保健福祉課 2階23番
☎06-6715-9968 FAX06-6712-0652

妊婦歯科健診

無料 要申込

とき 1月17日（火） 受付13:30～13:50
ところ 区役所 2階201会議室
申込み 1月16日（月）までに問合せへ
問合せ 区保健福祉課 2階24番
☎06-6715-9882 FAX06-6712-0652

離乳食講習会

無料

とき 1月17日（火） 10:00～11:30
ところ 区役所 2階集団検診室
内容 離乳食の進め方について（お話し中心）
問合せ 区保健福祉課 2階24番
☎06-6715-9882 FAX06-6712-0652

BCG予防接種を受けましょう

無料

標準的な接種期間（生後5か月～8か月）で受けるようにしましょう。（1歳の誕生日の前日まで接種可能）

とき 1月20日（金） 受付13:30～14:30
※整理券は当日13:00から2階集団検診室前で配付
ところ 受付・接種ともに区役所 2階集団検診室
※会場等が変更になる場合は、当日に区役所正面玄関でお知らせします。
持ち物 母子健康手帳・予防接種手帳

市内の委託医療機関でも接種可能です。
くわしくは市HPをご覧ください。▶▶▶

問合せ 区保健福祉課 2階24番
☎06-6715-9882 FAX06-6712-0652

弁護士による「離婚・養育費」に関する専門相談

無料 要予約

大阪弁護士会所属の弁護士が、法律的な知識を要する問題の相談に応じ、アドバイスを行います。

とき 1月26日（木）14:00～17:00
※相談時間は45分
ところ 区役所2階 相談室
※他区でも実施しています。
くわしくは市HPをご覧ください。▶▶▶▶▶
対象 市内にお住まいの未成年のこどもがいる父母
定員 4名（先着順）
申込み 1月19日（木） 9:00～
電話にて問合せへ（土日除く）
問合せ 区保健福祉課 2階21番
☎06-6715-9857
FAX06-6715-9967

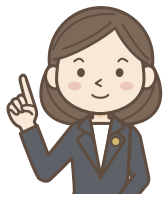

届きましたか、新入生の就学通知書

今年4月に小・中学校、義務教育学校へ入学されるお子さんがいる保護者の方に、就学通知書を12月下旬に送付しています。もしお手元に届いていない場合は問合せまでご連絡ください。

小学校・義務教育学校
平成28年（2016年）4月2日から
平成29年（2017年）4月1日までに生まれた方

中学校・義務教育学校
令和5年（2023年）3月に小学校を卒業する見込みの方

また、国立・私立の学校、「府立咲くやこの花中学校」「府立水都国際中学校」へ入学される場合は、その学校が発行する入学許可書を持って、問合せへお届けください。
（注）「府立咲くやこの花中学校」「府立水都国際中学校」は別途、学校から連絡があります。

※こどもが外国籍の人へ

市内の小・中学校へ入学を希望する場合、入学申請書を区役所に出していない人は、すぐに区役所の1階5番窓口にきてください。

適正な就学について
居住実態のない住所地に住民登録をし、通学をするのは不適正な就学です。
住民登録を正しく行い、適正な就学をしましょう。
不適正な入学と分かれば、入学後でも本来通学するべき学校へ転校していただきます。

問合せ 区窓口サービス課 1階5番
☎06-6715-9963 FAX06-6715-9110

母子健康手帳を受け取る日時がオンライン予約できるようになりました

くわしくはこちら▶▶▶▶▶▶▶▶▶▶▶▶
問合せ 区保健福祉課 2階24番
☎06-6715-9882
FAX06-6712-0652

いくのっ子広場

無料

コロナ感染予防対策を行いながら、今年度2回目のいくのっ子広場を開催します。小さいお子さま向けのイベントです。くわしくはこちら▶▶

とき 1月18日（水）10:00～12:00
ところ 区役所6階 大会議室
対象 小さいお子さまとその保護者
問合せ 区保健福祉課 2階21番
☎06-6715-9024 FAX06-6715-9967

図書館だより

生野図書館からのお知らせ

年始は1月5日（木）から開館します。
※返却ポストは1月4日（水）9時までご利用いただけません。

◆絵本の会

無料 要申込

絵本の読み聞かせや紙芝居、手遊びをします。

とき ①2月4日（土）
14:30～15:00
《幼児から小学生向け》
②2月8日（水）
11:00～11:30
《0・1・2歳向け》
ところ 生野図書館 会議室
定員 ①15名 ②10組 ※申込先着順
申込み 1月10日（火）～ 来館または電話にて問合せへ

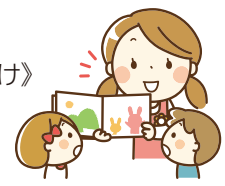

◆自然工作教室

無料 要申込

木の実や葉っぱ、牛乳パックなど自然とエコの素材を使って楽しく作ります。

とき 2月11日（土・祝）
10:30～11:30
ところ 生野図書館 会議室
講師 大地自然工作クラブ
対象 小学生（3年生以下は保護者同伴で）
定員 6名 ※申込先着順
申込み 1月10日（火）～ 前日までに来館または電話にて問合せへ

ところ 問合せ 生野図書館（勝山南4-7-11）
☎06-6717-2381 FAX06-6717-3119

移動図書館「まちかど号」巡回日

無料

とき ところ 1月11日（水）、2月1日（水）
●10:15～10:55
天理教葛上分教会（新今里5-3）
●13:10～13:50
新巽東会館・老人憩の家（巽東4-11）
●14:15～14:55
せいりょう巽北駐車場（巽北2-22）
問合せ 中央図書館
自動車文庫
☎06-6539-3305
FAX06-6539-3336

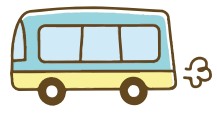

まちぐるみ『こどもと大人のための分かり合えるコミュニケーション』～こどもの心、置き去りにしていませんか～

無料

問合せ
区保健福祉課 2階21番
☎06-6715-9857
FAX06-6715-9967

みなさんは、日ごろこどもとコミュニケーションをうまくとれていますか。
コミュニケーションはこどもを理解するための第1歩！
今回は、コミュニケーションと特別支援教育の第一人者で、
現在も小学校の校長、幼稚園の園長として第一線でご活躍の坂井聡先生が、
障がいの有無に関わらず誰にでもわかりやすい
コミュニケーションのヒントを教えてくれます！

とき 2月12日（日）14:00～16:00 ところ 区役所6階 大会議室
定員 200名（先着順） ※保育なし、子ども同伴可

講師
坂井聡
香川大学教育学部教授
香川大学附属幼稚園園長
香川大学附属坂出小学校校長

●生野区の面積：8.37㎢ ●人口：126,738人 ●世帯数：69,545世帯（令和4年12月1日現在）
●「広報いくの」は72,500部を発行し、1月号1部あたりの発行単価は約19.6円です。そのうち約4.9円を広告収入でまかなっています。