学び

生野区民センター 各種講習会のお知らせ

要申込

◆スマホ教室～初心者コース&応用コース～

とき 7月14・21・28日、8月4・12日 全5回
月曜日(8月12日のみ火曜日)
初心者コース:10:30～11:30(講習後質疑応答)
応　用コース:14:00～15:00(講習後質疑応答)

定員 各20名(先着順)　受講料 1,500円

内容 **初心者**…設定・安全な使用・カメラ・ネット・マップ等
応　用…アプリ・Zoom・乗換案内・LINE・生成AI等

◆懐かしい歌をみんなで歌おう！(いつでも参加OK)

とき 7月2・30日、8月6・20日、9月3・17日　各水曜日
※以降開催日はお問い合わせください
14:30～16:00(受付 14:00～)

定員 各100名(各日先着順)

受講料 1回500円
(初回のみ歌詞ファイル代別途500円要)

持ち物 手提げ袋、筆記用具、飲み物

内容 ピアノ伴奏に合わせて、童謡・唱歌・歌謡曲などを大きな声で元気に歌いましょう!音楽療法士の講師が、楽しく歌唱指導をします。

◆その他講習会【ヨガ・ベリーダンス・フラダンス・英会話・キッズ英会話・太極拳・韓国語・こども囲碁】も開催しています！

くわしくはこちら▼

申込み 受講料を添えて 問合せ へ来館

ところ 生野区民センター(勝山北3-13-30)

問合せ ☎06-6716-3020 FAX06-6716-1797

令和7年度 小学5・6年生と中学生を対象とした課外授業「いくの塾」受講生募集

要申込

学習習慣の定着、基礎学力向上を目的に、区内在住の大阪市立小・中・義務教育学校の児童・生徒を対象に課外授業「いくの塾」を実施しています。

くわしくはこちら▼

ところ 生野区民センター、巽中学校、義務教育学校生野未来学園、田島南小中一貫校、大池中学校、東生野中学校、新生野中学校

科目 数学(算数)・国語・英語

費用 月額10,000円
※大阪市習い事・塾代助成カード利用可

申込み 問合せ へ電話または区HPから

問合せ **【塾の申込や内容について】**
(株)エデュケーショナルネットワーク
☎06-6136-1113(平日9:30～18:00)
※協定締結事業者
【制度について】
区地域まちづくり課 4階43番
☎06-6715-9920 FAX06-6717-1163

お知らせ

「二十歳(はたち)のつどい」の開催日時について

令和7年度生野区二十歳のつどいの開催日時は以下のとおりです。

とき 令和8年1月11日(日)【成人の日の前日】
・打鐘式 11:30～
・式典 開催時間 13:00～
(開場時間 12:30～)

ところ 生野スポーツセンター

対象 平成17年(2005年)4月2日～
平成18年(2006年)4月1日生まれの方

問合せ 生野区二十歳のつどい実行委員会事務局
(区地域まちづくり課内)
☎06-6715-9734 FAX06-6717-1163

生野区区政会議の委員を募集中！

～あなたの意見を区政に生かしてみませんか～

区政会議は、区政について、委員から直接ご意見や評価をいただく場です。

対象 満18才以上(令和7年10月1日時点)で区内に在住・在勤・在学であり、国、または地方公共団体の議員、本市職員、本市の審議会などの委員でない方

募集人員 若干名

任期 2年間(令和7年10月1日～令和9年9月30日)

役割 主に平日夜間に開催される会議(部会含む)に参加し、区政運営や区役所の施策・事業等について意見を述べ、評価を行う。

選考方法 書類審査及び面接(8月上旬の夜間)

申込み 募集要項を確認のうえ、指定の応募用紙に応募の動機など必要事項を記入し、下記あて持参または送付。(応募用紙は区役所にも設置しています。)
〒544-8501 生野区勝山南3-1-19
区役所企画総務課(区政会議担当)
応募要項および応募用紙はこちら▶

※行政オンラインシステムからもご応募いただけます。

締切 7月25日(金)必着

問合せ 区企画総務課 4階45番
☎06-6715-9990 FAX06-6717-1160

フードドライブ、ごみ減量啓発相談コーナー開催

無料

「ベビー服・子ども服・マタニティウェア」の展示・提供も開催しています

とき 8月7日(木)14:00～15:00
9月4日(木)14:00～15:00

ところ 区役所1階 いくみんの庭

問合せ 大阪市環境局
東部環境事業センター
☎06-6751-5311
FAX06-6753-3041

7月は食中毒予防月間です

7月から9月までの間、食中毒が発生しやすい条件となる日には、食中毒注意報を発令します。

発令内容はテレホンサービス(☎06-6208-0963)及びX(エックス)アカウント「大阪市食品安全ニュース」(@ocfs_news)で確認できるほか、区役所正面玄関横でも掲示しています(平日開庁日のみ)。

【食中毒予防の三原則】

①食中毒菌をつけない！
・手洗いを励行しましょう。
2度洗いが効果的!
・包丁・まな板・ふきん等は、洗浄・消毒しましょう。
・加熱しないで食べるものを先に取り扱いましょう。

②食中毒菌を増やさない！
・速やかに調理してすぐに食べましょう。
・調理済み食品の室温放置は危険です。

③食中毒菌をやっつける！
・食品の中心部まで十分に加熱しましょう。

問合せ 区保健福祉課 2階25番
☎06-6715-9973 FAX06-6712-0652

令和7年度「法の日」週間行事 さいたんと一緒に！ すごろくで学ぶ破産手続

無料　要申込

正しく、楽しく学んでいただけます。裁判官による質疑応答もあります。ぜひご参加ください！

とき 10月7日(火) 13:30～15:30(受付 13:00～)

ところ 大阪地方裁判所(北区西天満2-1-10)
大会議室及び第202号法廷(いずれも本館2階)

定員 60名(先着順)

申込み 7月15日(火)9:00～
申込フォームより

申込みはこちら▼

問合せ 大阪地方裁判所事務局
総務課広報係 ☎06-6316-2619

マイナンバーカードの出張申請がスタートしています！

◆出張申請サポート

生野区のほかにも大阪市各区で開催しています。予約不要で、手ぶらでも申請可能です。顔写真も無料で撮影します。

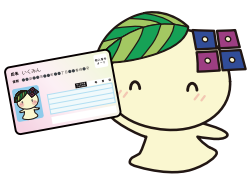

とき 7月12日(土)・19日(土) 11:00～17:00

ところ 生野区民センター

◆訪問型出張申請受付

くわしくはこちら▼

区役所や出張窓口に行くのが難しい方へは、福祉施設・集会所・企業などにスタッフを派遣し、申請をお手伝いします。

令和8年3月まで行いますので、ぜひご活用ください。

問合せ 大阪市マイナンバーカード
出張申請サポート窓口・訪問出張申請
受付サービス　コールセンター
☎050-3535-0200

以下は「広告スペースです」

大阪市サービスカウンター(SC)では、土日祝も戸籍や住民票等の証明書をお取りいただけます。
取扱業務や時間等は**各SCに**お問い合わせください。
※8月2日(土)～8月3日(日)は全SCが休業となります。

●天王寺SC(あべちかB1 ☎06-6773-0874)
●梅田SC(ディアモール大阪B1 ☎06-6345-0874)
●難波SC(地下鉄なんば駅構内B1 ☎06-6211-0874)