ノロウイルス等による感染性胃腸炎集団発生の施設別発生件数（大阪市内）

施設種類	保育所・幼稚園	小・中学校	社会福祉施設	医療機関	その他	合計
2021年	111	3	2	0	0	116
2022年	46	3	8	2	0	59
2023年	78	3	24	1	0	106
2024年	78	18	36	4	1	137
2025年	83	23	56	1	0	163

※食中毒と判断された事例を除く

※10名以上の感染性胃腸炎の集団発生事例を計上

感染性胃腸炎が集団発生した施設数（月別・年別）（大阪市内）

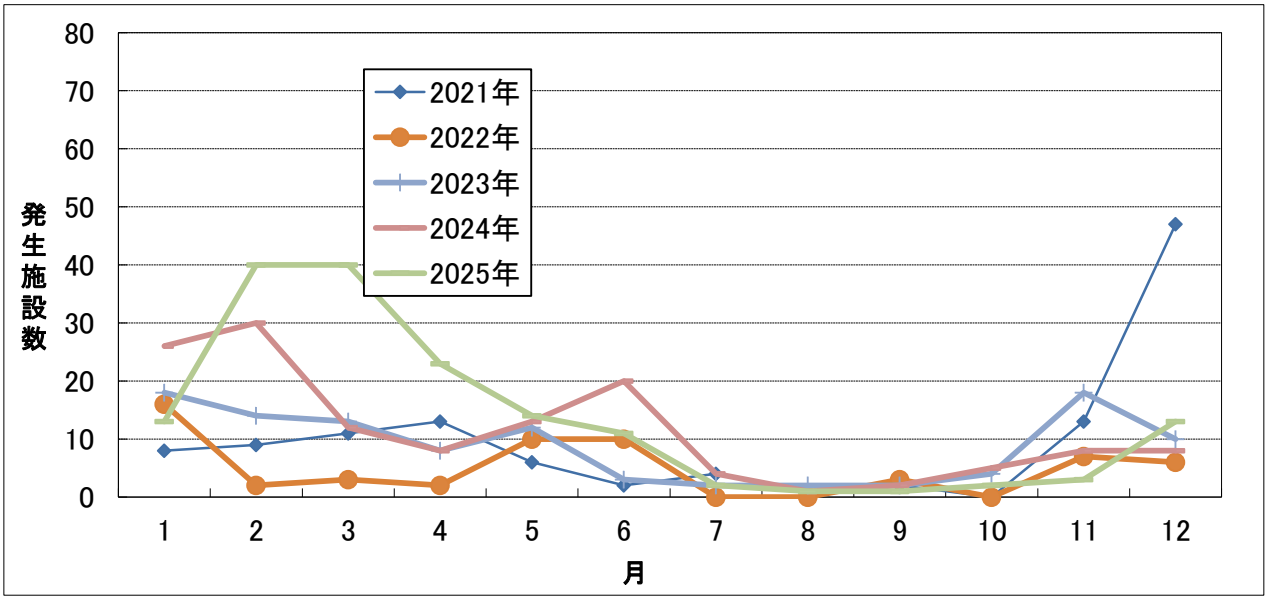

感染症発生動向による感染性胃腸炎の定点あたり報告数（大阪市内）

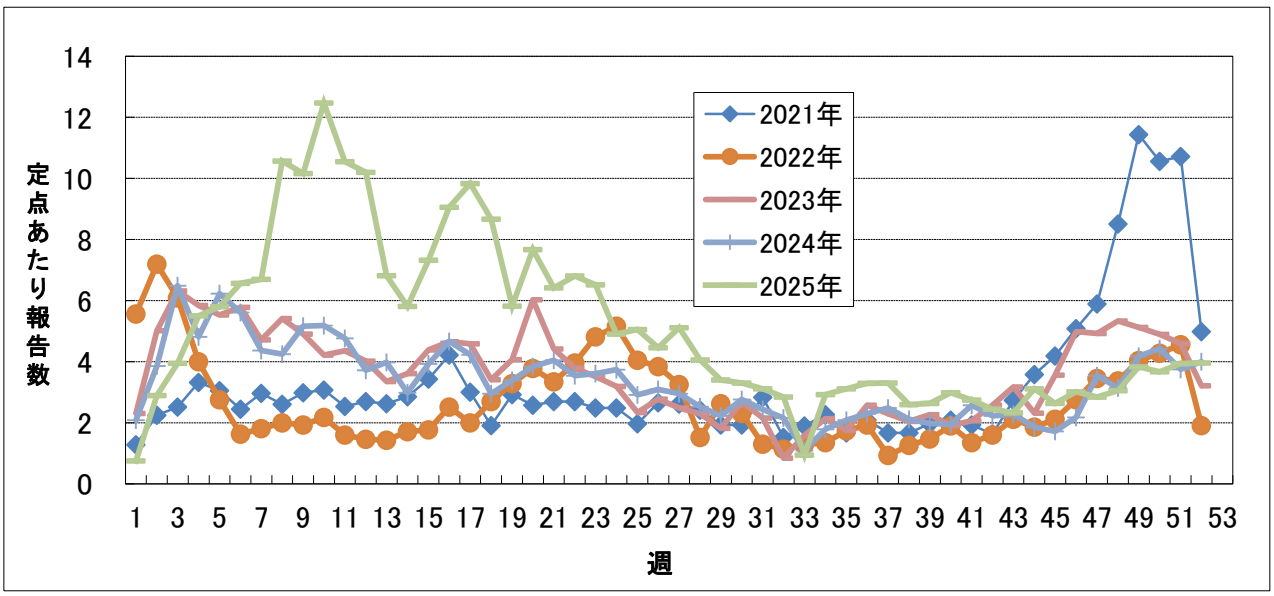

定点あたり報告数とは

定点医療機関からの1週間の総患者報告数を定点医療機関数で割った数 （1定点医療機関の1週間あたりの平均受診患者数）