

保健福祉センター分館

区名	所在地
都島	都島区中野町 5 - 15 - 21
天王寺	天王寺区上汐 4 - 3 - 2
東成	東成区大今里西 1 - 19 - 29
旭	旭区森小路 2 - 5 - 26
住之江	住之江区浜口東 3 - 5 - 16
西成	西成区太子 1 - 15 - 17

出張所（保健）

区役所名	所在地	電話番号
東淀川区出張所(保健)	東淀川区東淡路 4 - 15 - 1	6322-0101

B

保健福祉センターの担当番号

担当	番号	主な業務
保健業務	9882	保健衛生に関すること
地域保健活動業務	9968	保健師による健康相談などに関すること

※区によって担当の名称が異なる場合があります。

※ご用の担当がわからないときは、A欄の保健福祉センターの局番と9986番へおかけください。

電話のかけ方の例

(例) 中央区保健福祉センターの地域保健活動業務担当に電話するときは、A欄の中央区の局番「6267」とB欄の地域保健活動業務担当番号「9968」=6267-9968で、中央区保健福祉センター地域保健活動業務担当につながります。

地域包括支援センター

地域包括支援センターは、高齢者の方々が住み慣れた地域で安心して生活が続けられるように、専門の職員がさまざまな関係機関と協力しながら、高齢者の方々を支援します。

高齢者の方やご家族からの相談を受け、介護保険や福祉、医療等必要なサービスにつなげるなど、相談内容に応じた支援を行っていますので、お気軽にご相談ください。

地域包括支援センター	住所	電話	F A X
北区	北区神山町15-11	6313-5568	6313-2921
北区大淀	北区長柄中1-1-21	6354-1165	6354-1175
都島区	都島区都島本通3-12-31	6929-9500	6929-9504
都島区北部	都島区大東町2-2-18	6926-3800	6926-3801
福島区	福島区海老江6-2-22	6454-6330	6454-6331
此花区	此花区伝法3-2-27	6462-1225	6462-1984
此花区南西部	此花区春日出中1-27-13 YMS此花ビル1階	6462-9301	6462-9310
中央区	中央区上本町西2-5-25	6763-8139	6763-8151
中央区北部	中央区農人橋3-1-3 ドミール堺筋本町1階	6944-2116	6944-2117
西区	西区新町4-5-14 (西区役所合同庁舎6階)	6539-8075	6539-8073
港区	港区弁天2-15-1	6575-1212	6575-1025
港区南部	港区池島1-1-18	6536-8162	6536-8172
大正区	大正区小林西1-14-3	6555-0693	6555-0687
大正区北部	大正区北村3-5-10	6552-4440	6552-4956
天王寺区	天王寺区六万休町5-26	6774-3386	6711-0595
浪速区	浪速区難波中3-8-8(浪速スポーツセンター1階)	6636-6029	6636-6028
西淀川区	西淀川区千舟2-7-7	6478-2943	6478-2945
西淀川区南西部	西淀川区福町2-4-16	6476-3550	6476-3560
淀川区	淀川区三国本町2-14-3	6394-2914	6394-2977
淀川区東部	淀川区西宮原1-6-45	6350-7310	6350-7302
淀川区西部	淀川区加島1-34-8	6305-0737	6305-0738
淀川区南部	淀川区十三元今里1-1-52	6309-1400	6309-1402
東淀川区	東淀川区菅原4-4-37	6370-7190	6370-7114
東淀川区北部	東淀川区井高野2-1-59	6349-5001	6349-5002
東淀川区南西部	東淀川区東中島3-14-24	6326-4440	6326-4445
東淀川区中部	東淀川区菅原7-15-14	6325-6915	6325-6922
東成区南部	東成区大今里南3-11-2	6977-7031	6977-7038
東成区北部	東成区中道2-4-15	6971-9700	6971-9701
生野区	生野区勝山北3-13-20	6712-3103	6712-3122
東生野	生野区小路3-17-10	6758-8816	6758-8817
鶴橋	生野区鶴橋2-15-28	6715-0236	6715-0237
巽	生野区巽中2-18-2	6756-7400	6756-8888

地域包括 支援センター	住 所	電 話	F A X
旭区	旭区高殿6-16-1	6957-2200	6957-7282
旭区西部	旭区中宮2-15-7	6958-5030	6952-7880
旭区東部	旭区新森4-27-13	4254-3336	4254-8811
城東区	城東区中央2-11-16	6936-1133	6935-8737
城東・放出	城東区諏訪4-12-28	6964-0808	6964-1818
城陽	城東区鴨野東2-26-12	6963-6700	6963-6701
董・鯉江東	城東区関目3-8-17 1階	6786-2255	6786-2238
鶴見区	鶴見区諸口5-浜6-12	6913-7512	6913-7676
鶴見区西部	鶴見区諸口6-1-13 クレセントハイツ鶴見店舗100-3	6913-7878	6913-7888
鶴見区南部	鶴見区今津南1-1-4	6969-3030	6969-3123
阿倍野区	阿倍野区帝塚山1-3-8	6628-1400	6628-9393
阿倍野区北部	阿倍野区天王寺町北1-8-47 朝日プラザ天王寺105	6777-1661	6777-5500
阿倍野区中部	阿倍野区阪南町1-57-2 オルセ阿倍野1F	6629-8686	6629-6555
住之江区	住之江区御崎4-6-10	6686-2235	6686-2122
さきしま	住之江区南港中2-1-109	6569-6100	6569-6102
安立・敷津浦	住之江区南加賀屋3-9-2	6683-6650	6683-6658
加賀屋・粉浜	住之江区粉浜西2-7-21	7670-1777	7670-1778
住吉区	住吉区浅香1-8-47	6692-8803	6692-8813
住吉区北	住吉区帝塚山東5-6-15	6678-1500	6678-1501
住吉区東	住吉区苅田4-3-9	6608-2110	6607-2511
住吉区西	住吉区墨江2-4-10	6674-0800	6674-0801
東住吉区	東住吉区田辺2-10-18	6622-0055	6622-9123
矢田	東住吉区矢田6-8-7	6694-5552	6699-6467
中野	東住吉区湯里1-1-30	6760-7575	6760-7576
東住吉北	東住吉区桑津3-14-27	6719-7100	6719-7110
平野区	平野区平野東2-1-30	6795-1666	6795-1660
加美	平野区加美北7-1-2	4303-7703	4303-7706
長吉	平野区長吉川辺3-20-14	6790-0766	6790-0767
瓜破	平野区瓜破南1-2-30	4392-7436	6760-7177
喜連	平野区喜連西3-15-23	6797-0555	6797-3100
西成区	西成区岸里 1-5-20 (西成区合同庁舎8階)	6656-0080	6656-0083
玉出	西成区南津守7-12-32	6651-6888	6651-6060
西成区北西部	西成区鶴見橋2-12-23	6568-8400	6568-8401
西成区東部	西成区天下茶屋1-4-14	6656-7700	6656-7702

※くわしくは、お住まいの地域の地域包括支援センター

または、大阪市福祉局地域包括ケア推進課までお問い合わせください。
 大阪市福祉局地域包括ケア推進課 TEL 6208-8060 FAX 6202-6964

老人福祉センター			
		所在地	電話
北	北	北区同心1-5-27	6352-7025
	大淀	北区本庄東1-24-11	6374-0873
都	島	都島区中野町4-2-24-108	6354-0354
福	島	福島区海老江6-1-14	6453-2357
此	花	此花区四貫島1-1-18	6463-3464
中央	東	中央区農人橋1-1-6	6941-7719
	南	中央区島之内2-12-6	6213-2172
西		西区本田3-7-2	6582-9552
港		港区夕凧2-5-22	6575-1368
大正		大正区泉尾3-9-16	6554-5330
天王寺		天王寺区生玉寺町7-57	6771-8606
浪速		浪速区下寺2-2-12	6643-0792
西淀川		西淀川区佃2-9-5	6474-4100
淀川		淀川区野中南2-1-5	6304-9118
東淀川		東淀川区淡路4-1-6	6322-0173
東成		東成区大今里西3-6-6	6972-0855
生野		生野区勝山南4-7-35	6712-2228
旭		旭区森小路2-5-29	6955-1377
城東		城東区中央3-5-45	6932-0017
鶴見		鶴見区横堤5-5-51	6912-3351
阿倍野		阿倍野区阪南町5-12-26	6623-8052
住之江		住之江区南加賀屋3-1-20	6683-2888
住吉		住吉区遠里小野1-1-31	6694-1416
東住吉		東住吉区東田辺2-11-28	6699-3000
平野		平野区加美鞍作1-2-26	6793-0880
西成		西成区梅南1-4-27	6654-2951

急病診療所と診療科目

診療所名	診療科目	診療日	受付時間
都島休日急病診療所 都島区都島南通 1-24-23 TEL 6928-3333	内 科 ・ 小児科	日 曜 ・ 祝 日 年 末 年 始 (12/30~1/4)	午前 10 時から 午後 4 時 30 分まで
西九条休日急病診療所 此花区西九条 5-4-25 TEL 6464-2111			
十三休日急病診療所 淀川区十三東 1-11-26 TEL 6304-7883			
今里休日急病診療所 東成区大今里西 3-6-6 TEL 6972-0767			
沢之町休日急病診療所 住吉区南住吉 4-14-28 TEL 4700-7771			
中野休日急病診療所 東住吉区中野 2-1-20 TEL 6705-1612	内 科 小児科	日 曜 ・ 祝 日 年 末 年 始 (12/30~1/4)	午前 10 時から 午後 4 時 30 分まで
	小児科	平 日	午後 8 時 30 分から 午後 11 時まで
中央急病診療所 西区新町 4-10-13 TEL 6534-0321	内 科 ・ 小児科	平 日	午後 10 時から 翌朝 5 時 30 分まで
		土 曜 (祝日・年末年始を除く)	午後 3 時から 翌朝 5 時 30 分まで
		日 曜 ・ 祝 日 年 末 年 始 (12/30~1/4)	午後 5 時から 翌朝 5 時 30 分まで
	眼 科 ・ 耳鼻 咽喉科	平 日	午後 10 時から 翌日午前 0 時 30 分 まで
		土 曜 (祝日・年末年始を除く)	午後 3 時から 午後 9 時 30 分まで
		日 曜 ・ 祝 日 年 末 年 始 (12/30~1/4)	午前 10 時から 午後 9 時 30 分まで

大阪市救急医療相談窓口

「救急車を呼んだ方がいい？」「今すぐ病院に行った方がいい？」

「近くの救急病院はどこ？」「応急手当の方法は？」

突然の病気やケガで困ったときは、

#7119または**06-6582-7119**へ電話してください。

市民からの救急医療相談を看護師が医師の支援体制のもと、

24時間・365日対応します。

相談の結果、緊急性がある場合は、直ちに救急車が出動します。

救急安心センターおおさか

《緊急時には迷わず119番を！》

宣言することで、あなたの行動は変わります。
未来のあなたと、あなたの大切な人へのメッセージとしてご記入ください。

すこやか宣言書

心身ともにすこやかに過ごせるように、
「健康づくり」に取り組むことを宣言します。

- たばこは吸いません
- 適正飲酒に努めます
- 定期的に健診・検診を受けます
-

（ご自身でご記入ください。）

例) ・よく噛んで味わって食べます。
・今より1,000歩多く歩きます。

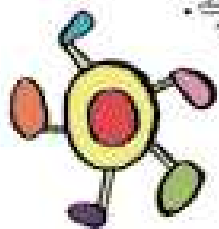

令和 年 月 日

氏名

今日からつくろう

明日への健康

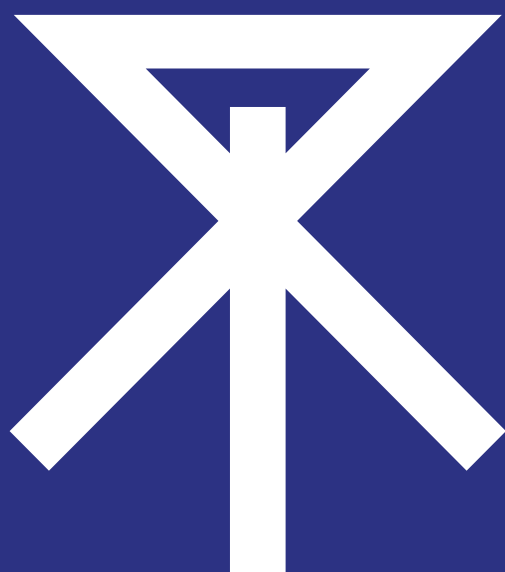

すこやか手帳 終