

# ★ 感染症発生動向調査情報 ★

2026年1月15日発行 大阪市感染症情報センター

## 第2週のトピックス (2026年1月5日～2026年1月11日)

### 「RS ウイルス感染症・新型コロナウイルス感染症 今後の動向に注意」

第2週の小児科・眼科定点疾患の報告数の総計は1,578例であり、前週比239.4%増であった。定点あたり報告数の第1位は感染性胃腸炎で以下、A群溶血性レンサ球菌咽頭炎、RS ウイルス感染症、水痘、流行性角結膜炎の順で、定点あたり報告数はそれぞれ4.50、1.39、1.10、0.59、0.53である。

感染性胃腸炎の報告数は前週比296%増の832例で、南河内6.20、中河内5.95、北河内5.52、大阪市南部4.88、大阪市西部4.60であった。

A群溶血性レンサ球菌咽頭炎は258%増の258例で、北河内2.22、南河内2.07、中河内1.79である。

RS ウイルス感染症は74%増の203例で、大阪市北部2.23、北河内1.83、中河内1.42であった。

水痘は307%増の110例で、堺市1.24、大阪市西部0.80、北河内・中河内0.74である。

流行性角結膜炎は1,250%増の27例で、大阪市西部・泉州1.00、中河内・大阪市北部0.80であった。

インフルエンザは23%増の2,345例で、定点あたり報告数は8.09である。大阪市西部12.47、北河内10.45、南河内9.17、堺市9.08、泉州8.67である。大阪府では引き続きAH3が主に検出されている。

新型コロナウイルス感染症は108%増の206例で、定点あたり報告数は0.71である。大阪市西部1.47、大阪市東部1.05、大阪市南部0.81、北河内・泉州0.79である。

急性呼吸器感染症(ARI)は116%増の10,946例で、定点あたり報告数は37.74であった。南河内48.22、北河内46.82、中河内42.86、堺市42.84、泉州41.03であった。

(注) このトピックスは、大阪府全域のデータをもとに作成しております。

## ★ センター事務局から定点の先生方へのお知らせ

◆各定点医療機関へのごお願い：患者の発生がなくても、必ずご報告お願いします。

2026年第3週の報告は、**2026年1月19日(月)まで**にお願いします。

(患者が「0人」であっても報告が必要です。)

◆2026年第2週の全国感染症情報(還元情報)を送付します。

### お問い合わせ先

大阪市保健所 感染症対策課

〒545-0051

大阪市阿倍野区旭町1丁目2番7-1000号

あべのメディックス内

TEL 06-6647-0656

FAX 06-6647-1029

Email [fc0019@city.osaka.lg.jp](mailto:fc0019@city.osaka.lg.jp)

<https://www.city.osaka.lg.jp/kenko/page/0000025741.html>

## R Sウイルス感染症

線(2025年1週～2025年52週) 棒(2026年1週～2026年2週)

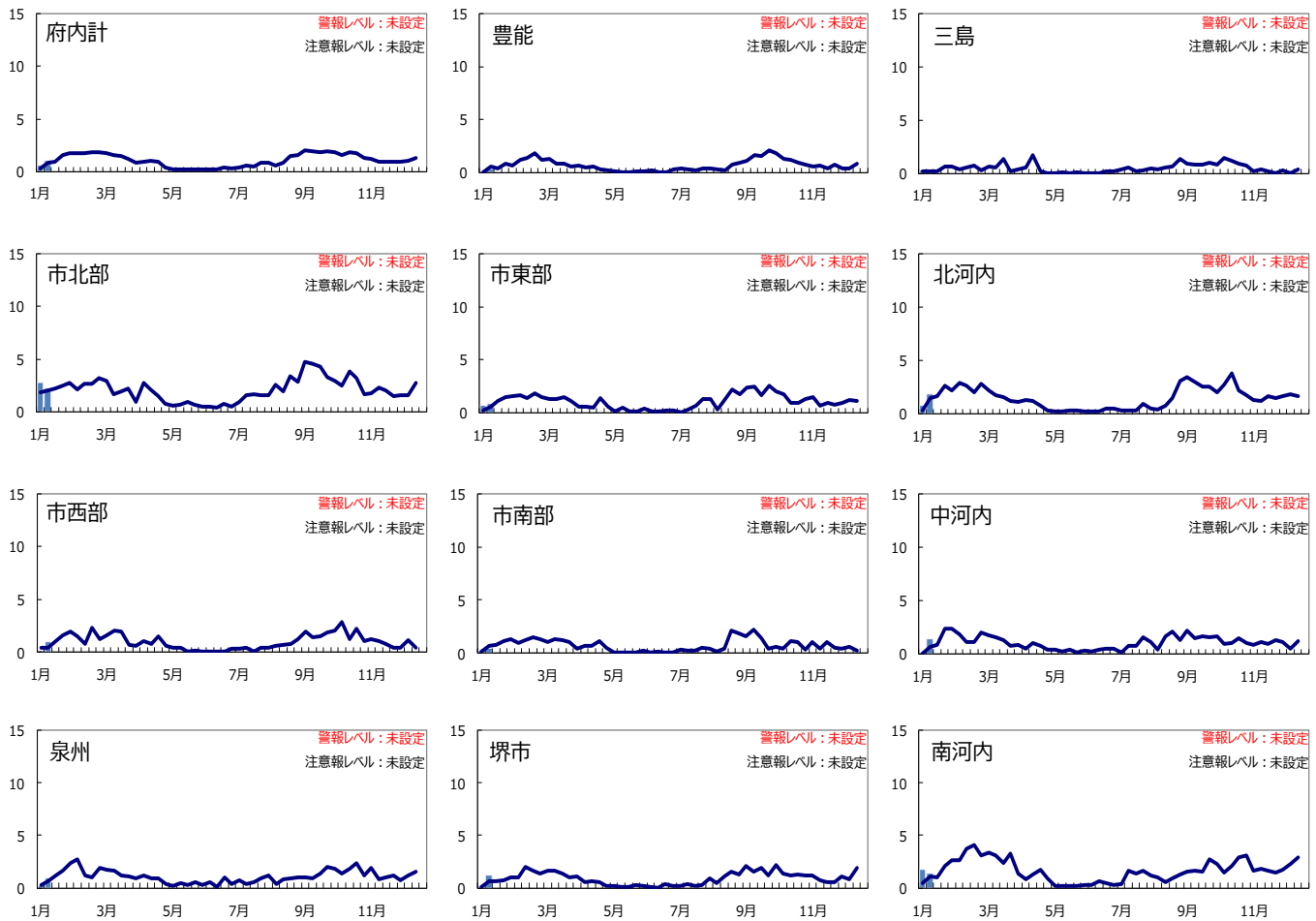

## 感染性胃腸炎

線(2025年1週～2025年52週) 棒(2026年1週～2026年2週)

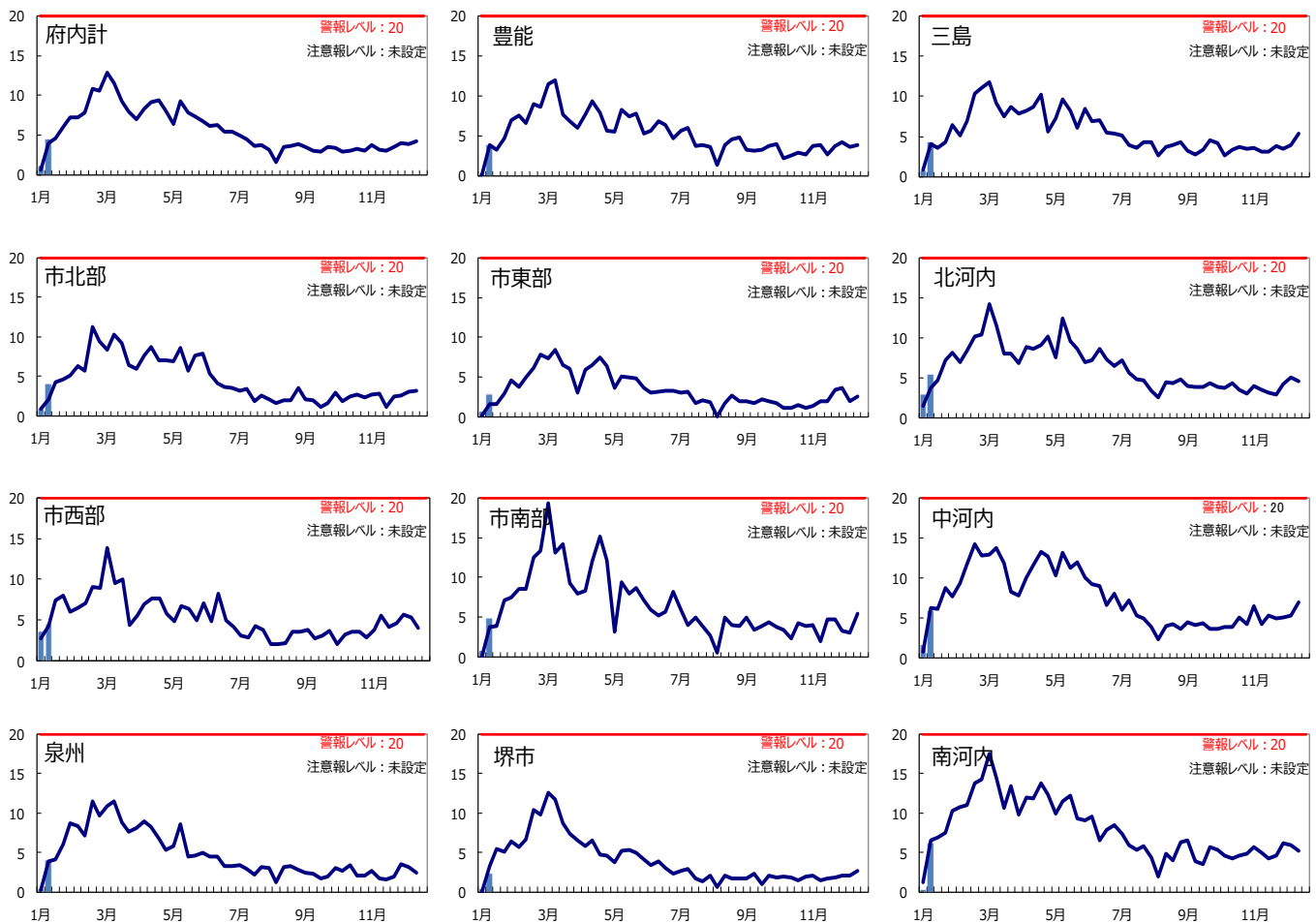

感染症発生動向調査情報（ブロック別・疾患別・年齢別患者発生数）

2026年1月13日

第2週 2026年1月5日～2026年1月11日

(ブロック別)														(年齢別)																	第2週 2026年1月5日～2026年1月11日						
ブロック名   定点数  疾病名	01	02	03	04	05	06	07	08	09	10	11	合 計		年齢 区分   疾病名	6 ヶ 月 未 満	12 ヶ 月 未 満	1 歳	2 歳	3 歳	4 歳	5 歳	6 歳	7 歳	8 歳	9 歳	10 歳 か ら 14 歳	15 歳 か ら 19 歳	20 歳 以 上	合計								
	豊能	三島	北河内	中河内	南河内	堺市	泉州	大阪市 北部	大阪市 西部	大阪市 東部	大阪市 南部																										
	小 児 科	22	17	23	19	15	17	20	13	10	12	17	185																								
	眼 科	5	4	6	5	4	5	6	5	2	5	4	51																								
基 幹	2	2	2	2	2	2	2	4				18		<td></td> <td></td> <td></td> <td></td> <td></td> <td></td> <td></td> <td></td> <td></td> <td></td> <td></td> <td></td> <td></td> <td></td> <td></td>																							
	インフルインザ	34	27	38	29	23	25	33	20	15	20	26	290																								
小児科 定点 把握 疾患	RSウイルス感染症	8	6	42	27	21	21	20	29	10	11	8	203	R	47	45	52	31	9	6	4	1	3	0	0	1	1	3	203								
	咽頭結膜熱	1	1	10	14	15	2	4	4	1	4	3	59	咽	1	5	19	10	7	4	4	3	1	1	3	0	0	1	59								
	A群溶血性レンサ球菌咽頭炎	23	10	51	34	31	20	35	8	5	13	28	258	A	0	3	11	18	21	32	26	30	22	21	19	30	4	21	258								
	感染性胃腸炎	86	74	127	113	93	41	81	53	46	35	83	832	感	15	58	106	93	68	66	48	33	41	46	39	102	40	77	832								
	水痘	11	10	17	14	7	21	9	4	8	1	8	110	水	0	1	4	4	3	9	7	5	11	12	17	35	2	0	110								
	手足口病	0	1	0	0	1	3	0	0	0	0	0	5	手	0	1	0	1	0	1	1	1	0	0	0	0	0	0	5								
	伝染性紅斑	2	1	3	7	6	2	4	0	1	1	2	29	伝	0	0	1	2	5	2	4	4	2	2	5	1	0	1	29								
	突発性発しん	5	2	11	6	9	3	4	0	2	2	4	48	突	1	18	21	7	1	0	0	0	0	0	0	0	0	0	48								
	ヘルパンギーナ	2	1	0	0	0	1	0	1	0	0	0	5	へ	0	2	1	0	0	0	1	0	0	0	0	0	0	1	5								
	流行性耳下腺炎	0	0	0	0	0	0	0	0	2	0	0	2	流	0	0	0	0	0	0	0	0	0	0	0	1	1	0	2								
把握 科 疾患 定点	急性出血性結膜炎	0	0	0	0	0	0	0	0	0	0	0	0	急	0	0	0	0	0	0	0	0	0	0	0	0	0	0	0								
	流行性角結膜炎	2	1	1	4	0	1	6	4	2	3	3	27	流	0	0	0	2	1	0	0	0	0	1	0	0	2	21	27								
合 計		140	107	262	219	183	115	163	103	77	70	139	1578	合計	64	133	215	168	115	120	95	77	80	83	83	170	50	125	1578								
基幹 定点 把握 疾患	細菌性髄膜炎	0	0	0	1	0	0	0	0				1	細	0	0	0	0	0	0	0	0	0	0	0	0	0	1	1								
	無菌性髄膜炎	0	0	0	0	0	1	0	0				1	無	0	0	0	0	0	0	0	0	0	0	0	0	0	1	1								
	マイコプラズマ肺炎	0	1	2	1	0	0	0	0				4	マ	0	0	0	0	0	1	1	1	0	0	0	0	0	1	4								
	クラミジア肺炎（オウム病を除く）	0	0	0	0	1	0	0	0				1	ク	0	0	0	0	0	0	0	1	0	0	0	0	0	0	1								
	感染性胃腸炎（ロタウイルス）	0	0	0	0	1	0	0	0				1	ロ	0	0	0	0	0	0	1	0	0	0	0	0	0	0	1								
イ定	インフルエンザ	195	153	397	221	211	227	286	168	187	137	163	2345	イ	36	61	125	128	110	97	91	71	73	73	65	287	189	939	2345								

新型コロナウイルス感染症（COVID-19）ブロック別 ・ 年齢別患者発生数

(ブロック別) 第2週 2026年1月5日～2026年1月11日

ブロック名	01 豊能	02 三島	03 北河内	04 中河内	05 南河内	06 堺市	07 泉州	08 大阪市 北部	09 大阪市 西部	10 大阪市 東部	11 大阪市 南部	合 計
定点数	34	27	38	29	23	25	33	20	15	20	26	290
疾病名	報告数											
新型コロナウイルス感染症	17	10	30	21	15	10	26	13	22	21	21	206
疾病名	定点あたり報告数											
新型コロナウイルス感染症	0.50	0.37	0.79	0.72	0.65	0.40	0.79	0.65	1.47	1.05	0.81	0.71
1週	0.29	0.07	0.29	0.21	0.43	0.08	0.24	0.75	1.33	0.30	0.35	0.34
52週	0.29	0.33	0.53	0.38	0.87	0.52	0.61	0.45	0.33	0.30	0.50	0.47
51週	0.56	0.41	1.18	0.48	0.65	0.32	0.58	0.35	0.67	0.55	0.35	0.58
50週	0.47	0.30	0.45	0.52	1.00	0.60	0.52	0.65	0.20	1.10	0.38	0.55
49週	0.62	0.59	1.03	0.69	0.78	0.88	0.58	0.15	0.33	0.90	0.46	0.67

(性別・年齢別)

年齢区分	0歳	1歳 から 4歳	5歳 から 9歳	10歳 から 19歳	20歳 から 29歳	30歳 から 39歳	40歳 から 49歳	50歳 から 59歳	60歳 から 69歳	70歳 から 79歳	80歳 以上	合計
新型コロナウイルス感染症	報告数											
男	9	10	3	13	5	10	6	10	5	14	13	98
女	4	11	6	8	9	9	12	17	7	13	12	108
計	13	21	9	21	14	19	18	27	12	27	25	206
	6.3%	10.2%	4.4%	10.2%	6.8%	9.2%	8.7%	13.1%	5.8%	13.1%	12.1%	

急性呼吸器感染症（ARI）ブロック別 ・ 年齢別患者発生数

(ブロック別) 第2週 2026年1月5日～2026年1月11日

ブロック名	01 豊能	02 三島	03 北河内	04 中河内	05 南河内	06 堺市	07 泉州	08 大阪市 北部	09 大阪市 西部	10 大阪市 東部	11 大阪市 南部	合 計
定点数	34	27	38	29	23	25	33	20	15	20	26	290
疾病名	報告数											
ARI感染症	1,142	627	1,779	1,243	1,109	1,071	1,354	806	518	481	816	10,946
疾病名	定点あたり報告数											
ARI感染症	33.59	23.22	46.82	42.86	48.22	42.84	41.03	40.30	34.53	24.05	31.38	37.74
1週	19.09	5.56	18.29	10.03	27.09	14.84	8.27	38.55	54.87	5.10	12.23	17.47
52週	46.71	31.63	63.79	55.07	68.43	52.52	48.91	52.10	52.73	34.75	35.69	49.72
51週	39.76	32.19	65.29	55.62	62.83	58.24	52.06	56.15	51.13	29.65	40.54	49.90
50週	40.62	35.33	68.55	63.28	75.78	53.16	53.18	56.40	47.73	31.70	40.38	52.17
49週	45.38	35.44	69.21	64.00	81.61	59.52	58.79	53.70	49.67	33.00	46.27	55.08

(性別・年齢別)

年齢区分	0歳	1歳 から 4歳	5歳 から 9歳	10歳 から 14歳	15歳 から 19歳	20歳 から 29歳	30歳 から 39歳	40歳 から 49歳	50歳 から 59歳	60歳 から 69歳	70歳 から 79歳	80歳 以上	合計
ARI感染症	報告数												
男	467	1,625	946	437	235	361	217	221	315	229	264	228	5,545
女	437	1,446	763	424	232	404	318	266	311	258	239	303	5,401
計	904	3,071	1,709	861	467	765	535	487	626	487	503	531	10,946
	8.3%	28.1%	15.6%	7.9%	4.3%	7.0%	4.9%	4.4%	5.7%	4.4%	4.6%	4.9%	

# 全国感染症集計 2026年02週(01月05日～01月11日)

1～4類・5類(全数把握)・指定感染症	報告数
エボラ出血熱	0
クリミア・コンゴ出血熱	0
痘そう	0
南米出血熱	0
ペスト	0
マールブルグ病	0
ラッサ熱	0
急性灰白髄炎	0
ジフテリア	0
重症急性呼吸器症候群(病原体がベータコロナウイルス属SARSコロナウイルスであるものに限る)	0
鳥インフルエンザ(H5N1)	0
中東呼吸器症候群(病原体がベータコロナウイルス属MERSコロナウイルスであるものに限る)	0
鳥インフルエンザ(H7N9)	0
コレラ	0
細菌性赤痢	0
腸管出血性大腸菌感染症	35
腸チフス	0
パラチフス	0
E型肝炎	6
ウエストナイル熱(ウエストナイル脳炎含む)	0
A型肝炎	2
エキノコックス症	0
エムボックス	1
黄熱	0
オウム病	0
オムスク出血熱	0
回帰熱	0
キャサヌル森林病	0
Q熱	0
狂犬病	0
コクシジオイデス症	0
ジカウイルス感染症	0
重症熱性血小板減少症候群	0
腎症候性出血熱(HFRS)	0
西部ウマ脳炎	0
ダニ媒介脳炎	0
炭疽	0
チクングニア熱	0
つつが虫病	7
デング熱	4
東部ウマ脳炎	0
鳥インフルエンザ	0
ニパウイルス感染症	0
日本紅斑熱	1
日本脳炎	0
ハンタウイルス肺症候群(HPS)	0
Bウイルス病	0
鼻疽	0
ブルセラ症	0
ベネズエラウマ脳炎	0
ヘンドラウイルス感染症	0
発しんチフス	0
ボツリヌス症	0
マラリア	0
野兎病	0
ライム病	0
リッサウイルス感染症	0
リフトバレー熱	0
類鼻疽	0
レジオネラ症	43
レプトスピラ症	0
ロッキー山紅斑熱	0

1～4類・5類(全数把握)	報告数
アメーバ赤痢	7
ウイルス性肝炎(E型肝炎及びA型肝炎を除く。)	1
カルバペネム耐性腸内細菌目細菌感染症	10
急性弛緩性麻痺(ポリオを除く。)	1
急性脳炎(ウエストナイル脳炎、西部ウマ脳炎、ダニ媒介脳炎、東部ウマ脳炎、日本脳炎、ベネズエラウマ脳炎及びリフトバレー熱を除く。)	4
クリプトスポリジウム症	1
クロイツフェルト・ヤコブ病	3
劇症型溶血性レンサ球菌感染症	35
後天性免疫不全症候群(HIV感染症を含む)	11
ジアルジア症	1
侵襲性インフルエンザ菌感染症	10
侵襲性髄膜炎菌感染症	1
侵襲性肺炎球菌感染症	61
水痘(患者が入院を要すると認められるものに限る。)	22
先天性風しん症候群	0
梅毒	167
播種性クリプトコックス症	4
破傷風	2
バンコマイシン耐性黄色ブドウ球菌感染症	0
バンコマイシン耐性腸球菌感染症	3
百日咳	283
風しん	0
麻しん	0
薬剤耐性アシネトバクター感染症	0

定点把握	報告数	定点当り
インフルエンザ	39,996	10.54
COVID-19	5,994	1.58
RSウイルス感染症	1,209	0.53
咽頭結膜熱	650	0.28
A群溶血性レンサ球菌咽頭炎	4,680	2.03
感染性胃腸炎	13,293	5.78
水痘	1,308	0.57
手足口病	82	0.04
伝染性紅斑	852	0.37
突発性発しん	583	0.25
ヘルパンギーナ	36	0.02
流行性耳下腺炎	65	0.03
急性出血性結膜炎	7	0.01
流行性角結膜炎	453	0.66
細菌性髄膜炎	9	0.02
無菌性髄膜炎	16	0.03
マイコプラズマ肺炎	319	0.66
クラミジア肺炎(オウム病を除く)	5	0.01
感染性胃腸炎(ロタウイルス)	13	0.03
急性呼吸器感染症	201,687	53.42

定点数	
インフルエンザ／COVID-19	3,793
小児科	2,301
眼科	691
基幹病院	481
急性呼吸器感染症	3,775

11月(月報)		
性感染症・基幹定点	報告数	定点当り
性器クラミジア感染症	2,295	2.34
性器ヘルペスウイルス感染症	904	0.92
尖圭コンジローマ	472	0.48
淋菌感染症	643	0.66
メチシリン耐性黄色ブドウ球菌感染症	1,233	2.57
ペニシリン耐性肺炎球菌感染症	24	0.05
薬剤耐性緑膿菌感染症	9	0.02

定点数	
STD	981
基幹病院	480

注意 記載データは速報性を重視していますので、今後の調査結果で若干変更が生じることがあります。