

# ★ 感染症発生動向調査情報 ★

2026年2月26日発行 大阪市感染症情報センター

第8週のトピックス (2026年2月16日～2026年2月22日)

## 「インフルエンザ減少に転じるも、過去10年間の同時期で最も高い」

第8週の小児科・眼科定点疾患の報告数の総計は1,802例であり、前週比3.0%増であった。定点あたり報告数の第1位は感染性胃腸炎で以下、A群溶血性レンサ球菌咽頭炎、RSウイルス感染症、咽頭結膜熱、流行性角結膜炎の順で、定点あたり報告数はそれぞれ6.12、1.98、0.72、0.31、0.29である。

感染性胃腸炎の報告数は前週比4%増の1,132例で、南河内10.20、北河内9.17、中河内7.74、大阪市南部5.88、泉州5.25であった。

A群溶血性レンサ球菌咽頭炎は10%増の366例で、泉州4.20、大阪市東部・中河内2.58である。

RSウイルス感染症は30%減の134例で、南河内1.40、大阪市北部1.15、北河内1.13であった。

咽頭結膜熱は43%増の57例で、北河内0.65、中河内0.58、南河内0.47である。

流行性角結膜炎は150%増の15例で、中河内1.00、北河内・南河内0.50であった。

インフルエンザは17%減の7,567例で、定点あたり報告数は26.09である。南河内37.13、北河内35.84、大阪市西部30.20、中河内28.79、堺市28.08であった。

新型コロナウイルス感染症は5%減の208例で、定点あたり報告数は0.72である。堺市1.36、南河内1.22、大阪市東部0.85、北河内0.82、豊能0.71であった。

急性呼吸器感染症(ARI)は9%減の16,932例で、定点あたり報告数は58.39である。南河内78.43、北河内72.82、堺市70.48、中河内63.52、大阪市西部62.00であった。

(注) このトピックスは、大阪府全域のデータをもとに作成しております。

## ★ センター事務局から定点の先生方へのお知らせ

◆各定点医療機関へのごお願い: 患者の発生がなくても、必ずご報告お願いします。

2026年第9週の報告は、2026年3月2日(月)までにお願いします。

(患者が「0人」であっても報告が必要です。)

◆2026年第8週の全国感染症情報(還元情報)を送付します。

### お問い合わせ先

大阪市保健所 感染症対策課

〒545-0051

大阪市阿倍野区旭町1丁目2番7-1000号

あべのメディックス内

TEL 06-6647-0656

FAX 06-6647-1029

Email [fc0019@city.osaka.lg.jp](mailto:fc0019@city.osaka.lg.jp)

<https://www.city.osaka.lg.jp/kenko/page/0000025741.html>

# インフルエンザ

線(2025年1週~2025年52週) 棒(2026年1週~2026年8週)

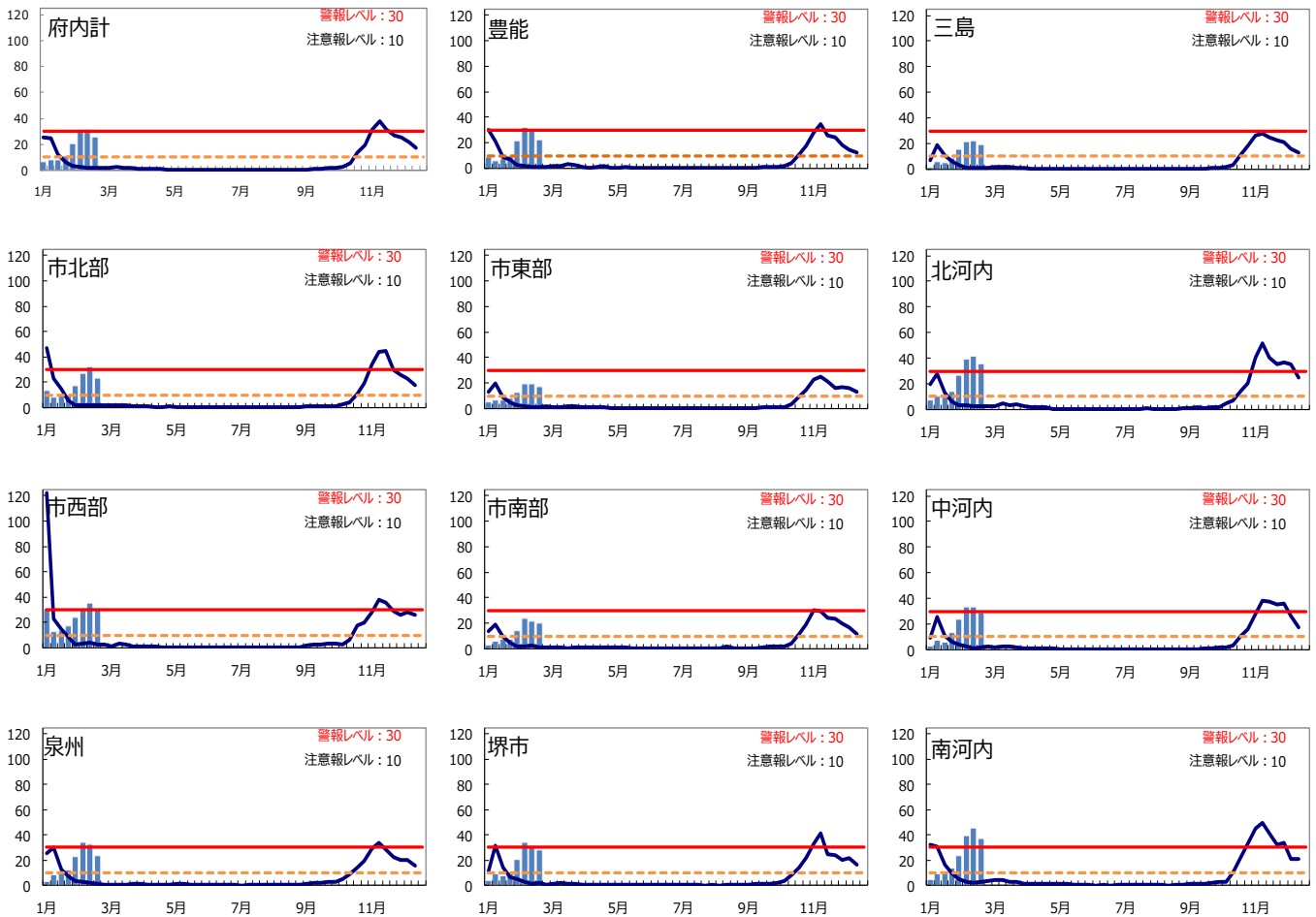

# 感染性胃腸炎

線(2025年1週~2025年52週) 棒(2026年1週~2026年8週)

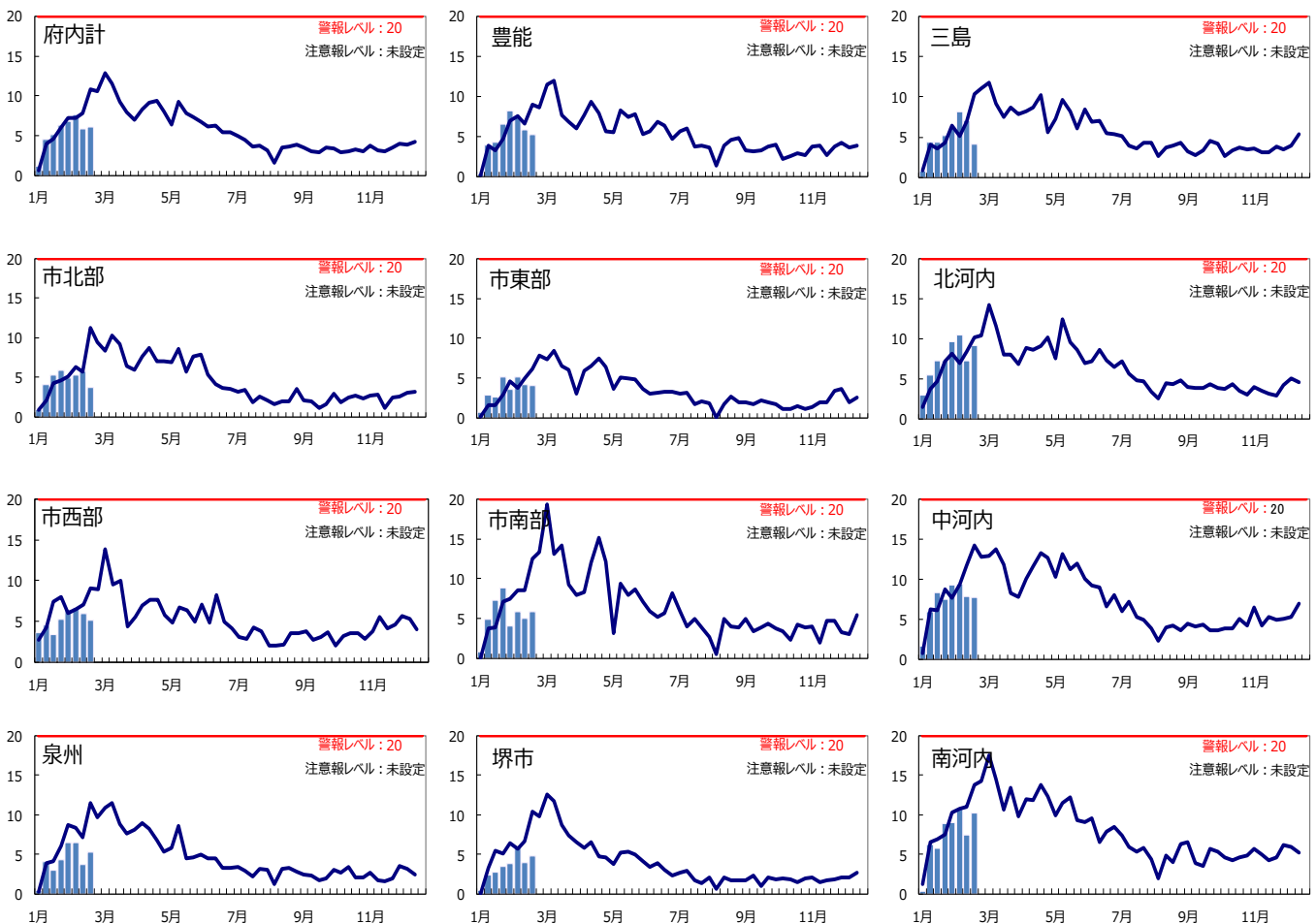

感染症発生動向調査情報 (ブロック別・疾患別・年齢別患者発生数)

2026年2月24日

第8週 2026年2月16日～2026年2月22日

(ブロック別)

(年齢別)

| ブロック名     |                  | 01  | 02  | 03   | 04  | 05  | 06  | 07  | 08    | 09    | 10    | 11    | 合計   | 年齢区分 | 6ヶ月未満 | 12ヶ月未満 | 1歳  | 2歳  | 3歳  | 4歳  | 5歳  | 6歳  | 7歳  | 8歳  | 9歳  | 10歳から14歳 | 15歳から19歳 | 20歳以上 | 合計   |    |
|-----------|------------------|-----|-----|------|-----|-----|-----|-----|-------|-------|-------|-------|------|------|-------|--------|-----|-----|-----|-----|-----|-----|-----|-----|-----|----------|----------|-------|------|----|
|           |                  | 豊能  | 三島  | 北河内  | 中河内 | 南河内 | 堺市  | 泉州  | 大阪市北部 | 大阪市西部 | 大阪市東部 | 大阪市南部 |      |      |       |        |     |     |     |     |     |     |     |     |     |          |          |       |      |    |
| 定点数       | 小児科              | 22  | 17  | 23   | 19  | 15  | 17  | 20  | 13    | 10    | 12    | 17    | 185  |      |       |        |     |     |     |     |     |     |     |     |     |          |          |       |      |    |
|           | 眼科               | 5   | 4   | 6    | 5   | 4   | 5   | 6   | 5     | 2     | 6     | 4     | 52   |      |       |        |     |     |     |     |     |     |     |     |     |          |          |       |      |    |
|           | 基幹               | 2   | 2   | 2    | 2   | 2   | 2   | 2   | 4     |       |       |       | 18   |      |       |        |     |     |     |     |     |     |     |     |     |          |          |       |      |    |
|           | インフルエンザ          | 34  | 27  | 38   | 29  | 23  | 25  | 33  | 20    | 15    | 20    | 26    | 290  |      |       |        |     |     |     |     |     |     |     |     |     |          |          |       |      |    |
| 小児科定点把握疾患 | RSウイルス感染症        | 6   | 4   | 26   | 12  | 21  | 13  | 9   | 15    | 6     | 11    | 11    | 134  | R    | 25    | 22     | 32  | 31  | 14  | 3   | 3   | 0   | 0   | 0   | 3   | 1        | 0        | 0     | 134  |    |
|           | 咽頭結膜熱            | 1   | 0   | 15   | 11  | 7   | 1   | 8   | 4     | 1     | 3     | 6     | 57   | 咽    | 3     | 1      | 9   | 13  | 5   | 10  | 6   | 2   | 2   | 1   | 0   | 1        | 1        | 3     | 57   |    |
|           | A群溶血性レンサ球菌咽頭炎    | 22  | 10  | 43   | 49  | 35  | 22  | 84  | 20    | 21    | 31    | 29    | 366  | A    | 0     | 0      | 11  | 19  | 24  | 47  | 50  | 38  | 35  | 37  | 26  | 66       | 4        | 9     | 366  |    |
|           | 感染性胃腸炎           | 115 | 71  | 211  | 147 | 153 | 81  | 105 | 49    | 51    | 49    | 100   | 1132 | 感    | 24    | 68     | 129 | 125 | 102 | 80  | 83  | 84  | 56  | 53  | 50  | 144      | 34       | 100   | 1132 |    |
|           | 水痘               | 6   | 5   | 4    | 9   | 4   | 4   | 0   | 4     | 3     | 1     | 5     | 45   | 水    | 0     | 1      | 1   | 3   | 4   | 3   | 1   | 4   | 1   | 5   | 8   | 13       | 1        | 0     | 45   |    |
|           | 手足口病             | 1   | 0   | 0    | 0   | 1   | 0   | 0   | 0     | 0     | 1     | 0     | 3    | 手    | 0     | 0      | 3   | 0   | 0   | 0   | 0   | 0   | 0   | 0   | 0   | 0        | 0        | 0     | 0    | 3  |
|           | 伝染性紅斑            | 0   | 1   | 1    | 1   | 1   | 1   | 4   | 0     | 0     | 0     | 0     | 9    | 伝    | 0     | 0      | 0   | 2   | 0   | 5   | 0   | 1   | 0   | 0   | 0   | 1        | 0        | 0     | 9    |    |
|           | 突発性発しん           | 8   | 1   | 5    | 5   | 2   | 2   | 1   | 2     | 2     | 1     | 1     | 30   | 突    | 0     | 9      | 21  | 0   | 0   | 0   | 0   | 0   | 0   | 0   | 0   | 0        | 0        | 0     | 0    | 30 |
|           | ヘルパンギーナ          | 0   | 1   | 0    | 1   | 0   | 0   | 1   | 0     | 1     | 0     | 0     | 4    | へ    | 1     | 0      | 0   | 0   | 1   | 0   | 0   | 0   | 0   | 0   | 0   | 0        | 1        | 1     | 4    |    |
|           | 流行性耳下腺炎          | 1   | 1   | 1    | 1   | 0   | 0   | 0   | 0     | 2     | 0     | 0     | 6    | 流    | 0     | 0      | 0   | 0   | 0   | 0   | 1   | 1   | 1   | 2   | 0   | 1        | 0        | 0     | 6    |    |
| 把握科疾患     | 急性出血性結膜炎         | 0   | 0   | 0    | 0   | 0   | 0   | 1   | 0     | 0     | 0     | 1     | 急    | 0    | 0     | 0      | 0   | 0   | 0   | 1   | 0   | 0   | 0   | 0   | 0   | 0        | 0        | 0     | 1    |    |
|           | 流行性角結膜炎          | 0   | 1   | 3    | 5   | 2   | 1   | 1   | 0     | 0     | 2     | 0     | 15   | 流    | 0     | 0      | 0   | 0   | 0   | 0   | 0   | 0   | 0   | 1   | 0   | 0        | 1        | 13    | 15   |    |
| 合計        |                  | 160 | 95  | 309  | 241 | 226 | 125 | 214 | 94    | 87    | 99    | 152   | 1802 | 合計   | 53    | 101    | 206 | 193 | 150 | 148 | 145 | 130 | 95  | 99  | 87  | 227      | 42       | 126   | 1802 |    |
| 基幹定点把握疾患  | 細菌性髄膜炎           | 0   | 1   | 0    | 0   | 0   | 0   | 0   | 0     |       |       |       | 1    | 細    | 0     | 0      | 0   | 0   | 0   | 0   | 0   | 0   | 0   | 0   | 0   | 0        | 0        | 1     | 1    |    |
|           | 無菌性髄膜炎           | 0   | 0   | 0    | 0   | 0   | 0   | 0   | 0     |       |       |       | 0    | 無    | 0     | 0      | 0   | 0   | 0   | 0   | 0   | 0   | 0   | 0   | 0   | 0        | 0        | 0     | 0    | 0  |
|           | マイコプラズマ肺炎        | 0   | 0   | 0    | 0   | 0   | 0   | 0   | 0     |       |       |       | 0    | マ    | 0     | 0      | 0   | 0   | 0   | 0   | 0   | 0   | 0   | 0   | 0   | 0        | 0        | 0     | 0    | 0  |
|           | クラミジア肺炎(オウム病を除く) | 0   | 0   | 0    | 0   | 0   | 0   | 0   | 0     |       |       |       | 0    | ク    | 0     | 0      | 0   | 0   | 0   | 0   | 0   | 0   | 0   | 0   | 0   | 0        | 0        | 0     | 0    | 0  |
|           | 感染性胃腸炎(ロタウイルス)   | 0   | 0   | 0    | 0   | 1   | 0   | 0   | 0     |       |       |       | 1    | ロ    | 0     | 0      | 0   | 0   | 0   | 0   | 0   | 0   | 0   | 1   | 0   | 0        | 0        | 0     | 0    | 1  |
| イ定        | インフルエンザ          | 757 | 524 | 1362 | 835 | 854 | 702 | 770 | 458   | 453   | 337   | 515   | 7567 | イ    | 13    | 71     | 181 | 232 | 346 | 497 | 585 | 686 | 615 | 542 | 514 | 1756     | 434      | 1095  | 7567 |    |

## 新型コロナウイルス感染症（COVID-19）ブロック別・年齢別患者発生数

(ブロック別)

第8週 2026年2月16日～2026年2月22日

| ブロック名        | 01<br>豊能 | 02<br>三島 | 03<br>北河内 | 04<br>中河内 | 05<br>南河内 | 06<br>堺市 | 07<br>泉州 | 08<br>大阪市<br>北部 | 09<br>大阪市<br>西部 | 10<br>大阪市<br>東部 | 11<br>大阪市<br>南部 | 合計   |
|--------------|----------|----------|-----------|-----------|-----------|----------|----------|-----------------|-----------------|-----------------|-----------------|------|
| 定点数          | 34       | 27       | 38        | 29        | 23        | 25       | 33       | 20              | 15              | 20              | 26              | 290  |
| 疾病名          | 報告数      |          |           |           |           |          |          |                 |                 |                 |                 |      |
| 新型コロナウイルス感染症 | 24       | 15       | 31        | 12        | 28        | 34       | 14       | 8               | 7               | 17              | 18              | 208  |
| 疾病名          | 定点あたり報告数 |          |           |           |           |          |          |                 |                 |                 |                 |      |
| 新型コロナウイルス感染症 | 0.71     | 0.56     | 0.82      | 0.41      | 1.22      | 1.36     | 0.42     | 0.40            | 0.47            | 0.85            | 0.69            | 0.72 |
| 7週           | 0.82     | 0.44     | 0.92      | 1.10      | 0.91      | 1.16     | 0.64     | 0.50            | 0.53            | 0.65            | 0.35            | 0.75 |
| 6週           | 0.59     | 0.56     | 1.16      | 0.90      | 0.78      | 1.44     | 0.61     | 0.85            | 1.33            | 0.70            | 1.31            | 0.91 |
| 5週           | 0.85     | 0.81     | 1.05      | 0.72      | 1.09      | 1.44     | 0.42     | 1.25            | 0.40            | 0.85            | 0.69            | 0.87 |
| 4週           | 0.38     | 0.70     | 1.11      | 0.59      | 0.91      | 0.88     | 0.33     | 1.00            | 0.27            | 1.00            | 1.19            | 0.76 |
| 3週           | 0.41     | 0.41     | 0.45      | 0.69      | 1.00      | 0.44     | 0.73     | 1.15            | 0.60            | 0.80            | 1.00            | 0.67 |

(性別・年齢別)

| 年齢区分 | 0歳           | 1歳<br>から<br>4歳 | 5歳<br>から<br>9歳 | 10歳<br>から<br>19歳 | 20歳<br>から<br>29歳 | 30歳<br>から<br>39歳 | 40歳<br>から<br>49歳 | 50歳<br>から<br>59歳 | 60歳<br>から<br>69歳 | 70歳<br>から<br>79歳 | 80歳<br>以上 | 合計  |
|------|--------------|----------------|----------------|------------------|------------------|------------------|------------------|------------------|------------------|------------------|-----------|-----|
|      | 新型コロナウイルス感染症 | 報告数            |                |                  |                  |                  |                  |                  |                  |                  |           |     |
| 男    | 7            | 17             | 7              | 14               | 3                | 2                | 2                | 7                | 15               | 10               | 15        | 99  |
| 女    | 4            | 10             | 7              | 16               | 3                | 6                | 6                | 15               | 10               | 13               | 19        | 109 |
| 計    | 11           | 27             | 14             | 30               | 6                | 8                | 8                | 22               | 25               | 23               | 34        | 208 |
|      | 5.3%         | 13.0%          | 6.7%           | 14.4%            | 2.9%             | 3.8%             | 3.8%             | 10.6%            | 12.0%            | 11.1%            | 16.3%     |     |

## 急性呼吸器感染症（ARI）ブロック別・年齢別患者発生数

(ブロック別)

第8週 2026年2月16日～2026年2月22日

| ブロック名  | 01<br>豊能 | 02<br>三島 | 03<br>北河内 | 04<br>中河内 | 05<br>南河内 | 06<br>堺市 | 07<br>泉州 | 08<br>大阪市<br>北部 | 09<br>大阪市<br>西部 | 10<br>大阪市<br>東部 | 11<br>大阪市<br>南部 | 合計     |
|--------|----------|----------|-----------|-----------|-----------|----------|----------|-----------------|-----------------|-----------------|-----------------|--------|
| 定点数    | 34       | 27       | 38        | 29        | 23        | 25       | 33       | 20              | 15              | 20              | 26              | 290    |
| 疾病名    | 報告数      |          |           |           |           |          |          |                 |                 |                 |                 |        |
| ARI感染症 | 1,705    | 1,085    | 2,767     | 1,842     | 1,804     | 1,762    | 2,038    | 1,137           | 930             | 706             | 1,156           | 16,932 |
| 疾病名    | 定点あたり報告数 |          |           |           |           |          |          |                 |                 |                 |                 |        |
| ARI感染症 | 50.15    | 40.19    | 72.82     | 63.52     | 78.43     | 70.48    | 61.76    | 56.85           | 62.00           | 35.30           | 44.46           | 58.39  |
| 7週     | 54.29    | 39.11    | 79.34     | 71.14     | 91.26     | 80.88    | 67.82    | 69.85           | 63.40           | 38.40           | 46.12           | 64.32  |
| 6週     | 62.09    | 45.74    | 86.37     | 79.66     | 99.78     | 84.20    | 73.70    | 66.40           | 64.07           | 43.15           | 53.88           | 70.08  |
| 5週     | 51.32    | 40.15    | 74.37     | 65.07     | 81.52     | 66.20    | 59.48    | 52.25           | 49.53           | 29.65           | 33.42           | 56.16  |
| 4週     | 38.74    | 28.41    | 53.29     | 54.76     | 60.65     | 46.92    | 43.82    | 44.05           | 45.93           | 27.30           | 33.65           | 43.80  |
| 3週     | 31.21    | 19.59    | 40.42     | 34.38     | 48.13     | 33.28    | 31.48    | 38.30           | 38.07           | 18.60           | 28.31           | 32.92  |

(性別・年齢別)

| 年齢区分 | 0歳     | 1歳<br>から<br>4歳 | 5歳<br>から<br>9歳 | 10歳<br>から<br>14歳 | 15歳<br>から<br>19歳 | 20歳<br>から<br>29歳 | 30歳<br>から<br>39歳 | 40歳<br>から<br>49歳 | 50歳<br>から<br>59歳 | 60歳<br>から<br>69歳 | 70歳<br>から<br>79歳 | 80歳<br>以上 | 合計     |
|------|--------|----------------|----------------|------------------|------------------|------------------|------------------|------------------|------------------|------------------|------------------|-----------|--------|
|      | ARI感染症 | 報告数            |                |                  |                  |                  |                  |                  |                  |                  |                  |           |        |
| 男    | 431    | 2,575          | 2,499          | 1,297            | 346              | 292              | 242              | 267              | 222              | 175              | 189              | 201       | 8,736  |
| 女    | 353    | 2,207          | 2,224          | 1,177            | 336              | 330              | 419              | 350              | 237              | 176              | 162              | 225       | 8,196  |
| 計    | 784    | 4,782          | 4,723          | 2,474            | 682              | 622              | 661              | 617              | 459              | 351              | 351              | 426       | 16,932 |
|      | 4.6%   | 28.2%          | 27.9%          | 14.6%            | 4.0%             | 3.7%             | 3.9%             | 3.6%             | 2.7%             | 2.1%             | 2.1%             | 2.5%      |        |

全国感染症集計 2026年08週(02月16日～02月22日)

| 1～4類・5類(全数把握)・指定感染症                            | 報告数 |
|--|-----|
| エボラ出血熱   | 0   |
| クリミア・コンゴ出血熱                                    | 0   |
| 痘そう  | 0   |
| 南米出血熱  | 0   |
| ペスト  | 0   |
| マールブルグ病  | 0   |
| ラッサ熱   | 0   |
| 急性灰白髄炎   | 0   |
| ジフテリア  | 0   |
| 重症急性呼吸器症候群(病原体がベータコロナウイルス属SARSコロナウイルスであるものに限る) | 0   |
| 鳥インフルエンザ(H5N1)                                 | 0   |
| 中東呼吸器症候群(病原体がベータコロナウイルス属MERSコロナウイルスであるものに限る)   | 0   |
| 鳥インフルエンザ(H7N9)                                 | 0   |
| コレラ  | 0   |
| 細菌性赤痢  | 1   |
| 腸管出血性大腸菌感染症                                    | 22  |
| 腸チフス   | 0   |
| パラチフス  | 0   |
| E型肝炎   | 8   |
| ウエストナイル熱(ウエストナイル脳炎含む)                          | 0   |
| A型肝炎   | 3   |
| エキノコックス症                                       | 0   |
| エムボックス   | 1   |
| 黄熱   | 0   |
| オウム病   | 0   |
| オムスク出血熱  | 0   |
| 回帰熱  | 0   |
| キャサナル森林病                                       | 0   |
| Q熱   | 0   |
| 狂犬病  | 0   |
| コクシジオイデス症                                      | 0   |
| ジカウイルス感染症                                      | 0   |
| 重症熱性血小板減少症候群                                   | 1   |
| 腎症候性出血熱(HFRS)                                  | 0   |
| 西部ウマ脳炎   | 0   |
| ダニ媒介脳炎   | 0   |
| 炭疽   | 0   |
| チクングニア熱  | 0   |
| つつが虫病  | 1   |
| デング熱   | 3   |
| 東部ウマ脳炎   | 0   |
| 鳥インフルエンザ                                       | 0   |
| ニパウイルス感染症                                      | 0   |
| 日本紅斑熱  | 0   |
| 日本脳炎   | 0   |
| ハンタウイルス肺症候群(HPS)                               | 0   |
| Bウイルス病   | 0   |
| 鼻疽   | 0   |
| ブルセラ症  | 0   |
| ベネズエラウマ脳炎                                      | 0   |
| ヘンドラウイルス感染症                                    | 0   |
| 発しんチフス   | 0   |
| ボツリヌス症   | 0   |
| マラリア   | 0   |
| 野兔病  | 0   |
| ライム病   | 0   |
| リッサウイルス感染症                                     | 0   |
| リフトバレー熱  | 0   |
| 類鼻疽  | 0   |
| レジオネラ症   | 31  |
| レプトスピラ症  | 0   |
| ロッキー山紅斑熱                                       | 0   |

| 1～4類・5類(全数把握)  | 報告数 |
|--|-----|
| アメーバ赤痢   | 6   |
| ウイルス性肝炎(E型肝炎及びA型肝炎を除く。)  | 2   |
| カルバペネム耐性腸内細菌目細菌感染症   | 16  |
| 急性弛緩性麻痺(ポリオを除く。)   | 0   |
| 急性脳炎(ウエストナイル脳炎、西部ウマ脳炎、ダニ媒介脳炎、東部ウマ脳炎、日本脳炎、ベネズエラウマ脳炎及びリフトバレー熱を除く。) | 5   |
| クリプトスポリジウム症  | 0   |
| クロイツフェルト・ヤコブ病  | 1   |
| 劇症型溶血性レンサ球菌感染症   | 19  |
| 後天性免疫不全症候群(HIV感染症を含む)  | 13  |
| ジアルジア症   | 0   |
| 侵襲性インフルエンザ菌感染症   | 6   |
| 侵襲性髄膜炎菌感染症   | 3   |
| 侵襲性肺炎球菌感染症   | 44  |
| 水痘(患者が入院を要すると認められるものに限る。)  | 6   |
| 先天性風しん症候群  | 0   |
| 梅毒   | 116 |
| 播種性クリプトコックス症   | 6   |
| 破傷風  | 0   |
| バンコマイシン耐性黄色ブドウ球菌感染症  | 0   |
| バンコマイシン耐性腸球菌感染症  | 0   |
| 百日咳  | 138 |
| 風しん  | 0   |
| 麻しん  | 28  |
| 薬剤耐性アシネトバクター感染症  | 0   |

| 定点把握             | 報告数     | 定点当り  |
|------------------|---------|-------|
| インフルエンザ          | 131,200 | 34.54 |
| COVID-19         | 6,936   | 1.83  |
| RSウイルス感染症        | 1,276   | 0.56  |
| 咽頭結膜熱            | 635     | 0.28  |
| A群溶血性レンサ球菌咽頭炎    | 6,600   | 2.87  |
| 感染性胃腸炎           | 18,439  | 8.02  |
| 水痘               | 749     | 0.33  |
| 手足口病             | 110     | 0.05  |
| 伝染性紅斑            | 307     | 0.13  |
| 突発性発しん           | 458     | 0.20  |
| ヘルパンギーナ          | 32      | 0.01  |
| 流行性耳下腺炎          | 44      | 0.02  |
| 急性出血性結膜炎         | 9       | 0.01  |
| 流行性角結膜炎          | 293     | 0.42  |
| 細菌性髄膜炎           | 13      | 0.03  |
| 無菌性髄膜炎           | 13      | 0.03  |
| マイコプラズマ肺炎        | 116     | 0.24  |
| クラミジア肺炎(オウム病を除く) | 8       | 0.02  |
| 感染性胃腸炎(ロタウイルス)   | 27      | 0.06  |
| 急性呼吸器感染症         | 327,429 | 86.46 |

| 定点数              | 報告数   |
|------------------|-------|
| インフルエンザ/COVID-19 | 3,798 |
| 小児科              | 2,298 |
| 眼科               | 691   |
| 基幹病院             | 481   |
| 急性呼吸器感染症         | 3,787 |

| 1月(月報)            | 報告数   | 定点当り |
|-------------------|-------|------|
| 性感染症・基幹定点         |       |      |
| 性器クラミジア感染症        | 2,279 | 2.35 |
| 性器ヘルペスウイルス感染症     | 890   | 0.92 |
| 尖圭コンジローマ          | 457   | 0.47 |
| 淋菌感染症             | 712   | 0.74 |
| メチシリン耐性黄色ブドウ球菌感染症 | 1,346 | 2.83 |
| ペニシリン耐性肺炎球菌感染症    | 41    | 0.09 |
| 薬剤耐性緑膿菌感染症        | 5     | 0.01 |

| 定点数  | 報告数 |
|------|-----|
| STD  | 968 |
| 基幹病院 | 476 |

注意 記載データは速報性を重視していますので、今後の調査結果で若干変更が生じることがあります。