西淀川区的水灾防灾地图

在西淀川区，假设会发生淀川、神崎川的泛滥、风暴潮及雨涝导致的淹水和东南海・南海地震及南海海沟巨大地震导致的海啸淹水。

- □ 您居住的地方是否有被淹水的可能呢？
- □ 离您最近的安全的避难所在哪里呢？
- □ 到避难所的路线中是否有可能被水漫的道路或地下通道呢？

为了在紧急的情况下能够安全避难，请以本地图为参考，平时就确认好安全的避难场所（应急避难所等）和避难路径吧。
另外，发生大规模淹水的情况下，应急避难所预计会非常拥挤。避难场所距离远的情况下，预计老人等人群避难时会需要更多时间。
除了上述这些避难场所，确保好多个避难场所也很重要。可以事先和附近高级公寓和大楼等的管理者商量，以便可以在这些建筑内进行暂时的避难。
另外，大风大雨时避难反而是危险的，如果安全有保障的话，在家等待也不失为避难方法的一种。

避难示意图

注）对于海啸避难大楼，
请先确认好避难场所是否
位于不会被淹水的高度再进行避难。

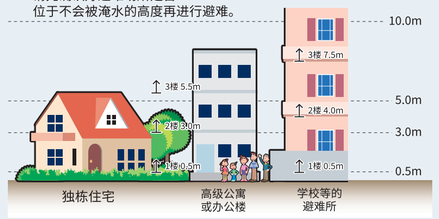

自己家中的安全对策

减轻房屋淹水和财产损害吧

地图信息网站
“Mapnavi Osaka”

在网上也可以确认
各种防灾地图
和防灾设施。

淀川泛滥时

洪水深度

3、4楼	5m～低于10m（3楼地板以上～4楼屋檐下被淹）
2楼	3m～低于5m（2楼地板以上～屋檐下被淹）
1楼	0.5m～低于3m（1楼地板以上～屋檐下被淹）
1楼地板以下	低于0.5m（1楼地板以下被淹）

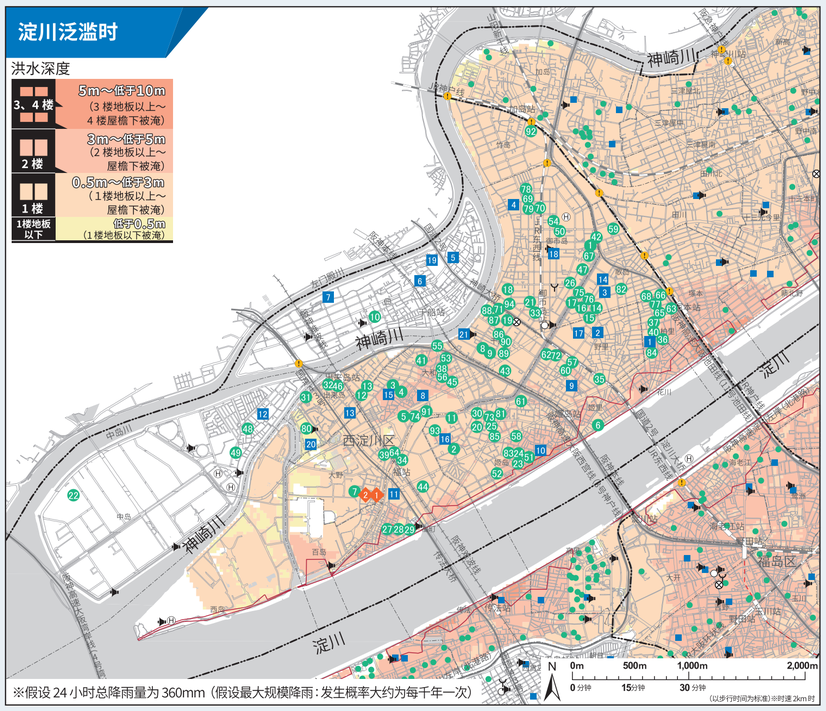

※假设24小时总降雨量为360mm（假设最大规模降雨：发生概率大约为每千年一次）

神崎川泛滥时

洪水深度

3、4楼	5m～低于10m（3楼地板以上～4楼屋檐下被淹）
2楼	3m～低于5m（2楼地板以上～屋檐下被淹）
1楼	0.5m～低于3m（1楼地板以上～屋檐下被淹）
1楼地板以下	低于0.5m（1楼地板以下被淹）

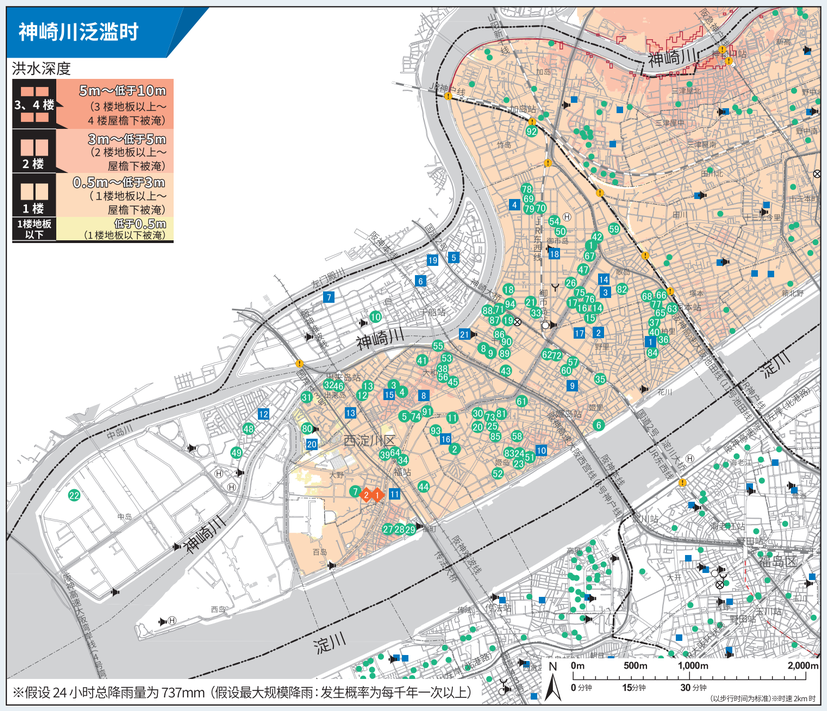

※假设24小时总降雨量为737mm（假设最大规模降雨：发生概率为每千年一次以上）

发生高潮时

洪水深度

3、4楼	5m～低于10m（3楼地板以上～4楼屋檐下被淹）
2楼	3m～低于5m（2楼地板以上～屋檐下被淹）
1楼	0.5m～低于3m（1楼地板以上～屋檐下被淹）
1楼地板以下	低于0.5m（1楼地板以下被淹）

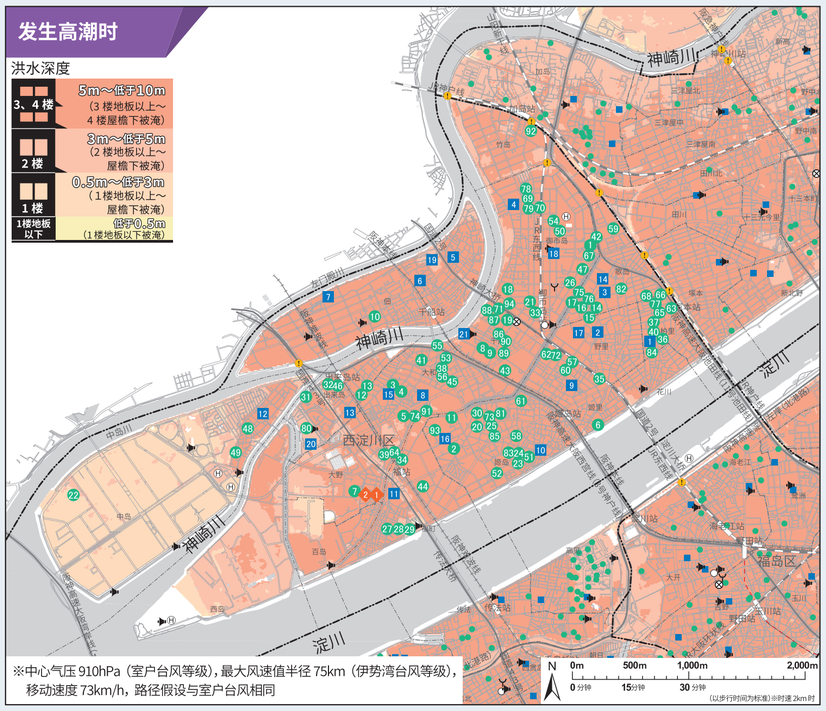

※中心气压910hPa（室户台风等级），最大风速值半径75km（伊势湾台风等级），移动速度73km/h，路径假设与室户台风相同

内涝时

洪水深度

- 3.0m ～ 低于 5.0m
- 1.0m ～ 低于 3.0m
- 0.5m ～ 低于 1.0m
- 0.3m ～ 低于 0.5m
- 0.1m ～ 低于 0.3m
- 自家排水区域

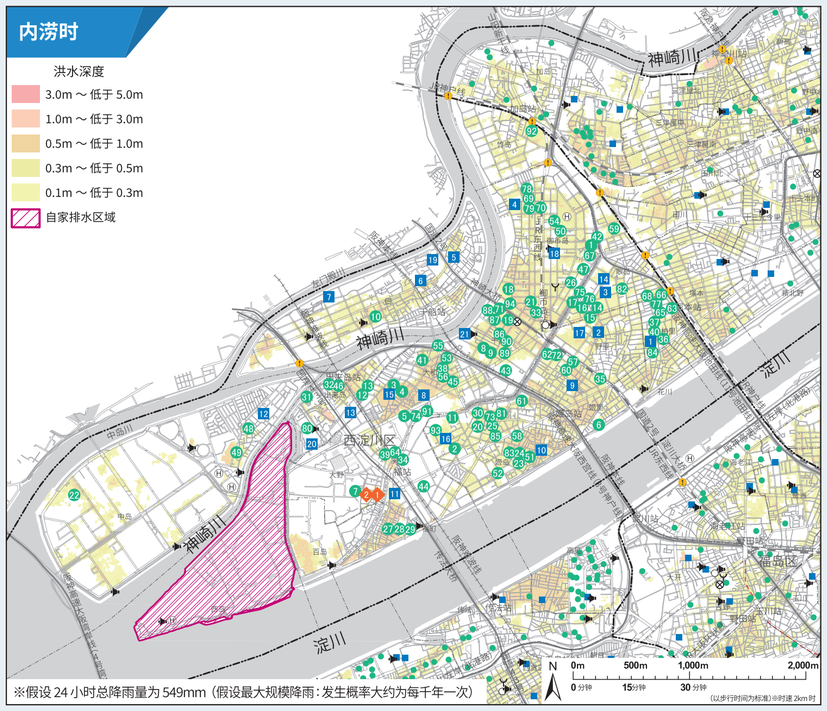

※假设24小时总降雨量为549mm（假设最大规模降雨：发生概率大约为每千年一次）

东南海与南海地震发生时（海啸）

洪水深度

3、4楼	5m～低于10m（3楼地板以上～4楼屋檐下被淹）
2楼	3m～低于5m（2楼地板以上～屋檐下被淹）
1楼	0.5m～低于3m（1楼地板以上～屋檐下被淹）
1楼地板以下	低于0.5m（1楼地板以下被淹）

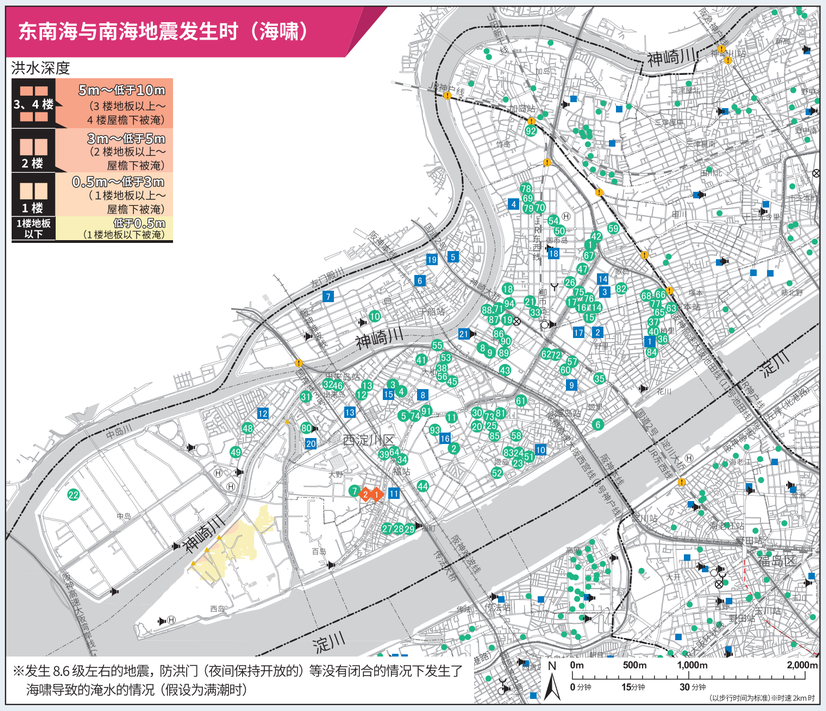

※发生8.6级左右的地震，防洪门（夜间保持开放的）等没有闭合的情况下发生了海啸导致的淹水的情况（假设为满潮时）

发生南海海沟巨大地震时（海啸）

洪水深度

3、4楼	5m～低于10m（3楼地板以上～4楼屋檐下被淹）
2楼	3m～低于5m（2楼地板以上～屋檐下被淹）
1楼	0.5m～低于3m（1楼地板以上～屋檐下被淹）
1楼地板以下	低于0.5m（1楼地板以下被淹）

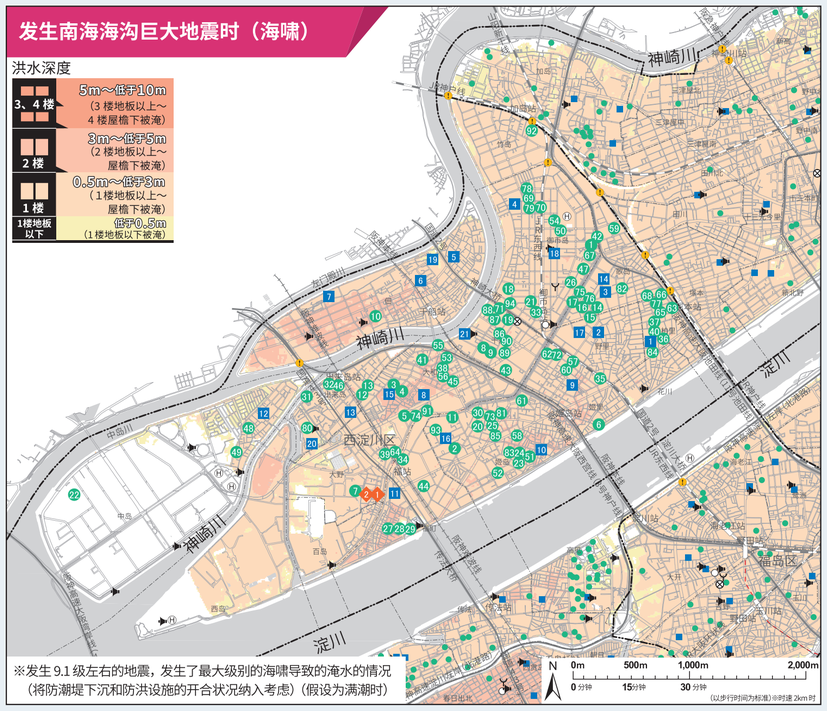

※发生9.1级左右的地震，发生了最大级别的海啸导致的淹水的情况（将防潮堤下沉和防洪设施的开合状况纳入考虑）（假设为满潮时）

凡例

- 灾害时避难所
- 海啸避难大楼
- 灾害时避难所与海啸避难大楼
- 房屋倒塌等泛滥预设区域
- 区役所与保健福利中心
- 警察署
- 消防署
- 灾害时用直升机停机坪
- 防灾扩音器
- 地下通道
- JR
- 民营铁路
- 车站
- 国道等
- 区分界线
- 町分界线
- 假设为开放状态的防波堤闸门等（大阪府管理）

灾害时避难所

（将视灾害状况予以开设）

1	大野百岛社区会馆	大野 3-7-11
2	市营大野住宅集会所	大野 3-7-11

海啸避难大楼

（在发布了避难信息时可以前往进行避难※）

1	市营御市岛东住宅 2 号馆	御市岛 3-10
2	市营姬岛第 1 住宅 1 号馆	姬岛 6-10
3	市营大和田第 1 住宅 1 号馆	大和田 5-3-10
4	市营大和田第 1 住宅 2 号馆	大和田 5-2-20
5	市营大和田第 3 住宅 6 号馆	大和田 2-4
6	市营姬里住宅 1 号馆	姬里 1-3-41
7	市营大野住宅 1 号馆	大野 3-7-11
8	市营神崎川住宅 1 号馆	千舟 3-4
9	市营神崎川住宅 2 号馆	千舟 3-4
10	市营佃第 2 住宅 1 号馆	佃 4-4
11	市营姬岛第 3 住宅 1 号栋	姬岛 6-9-38
12	市营出来岛第 2 住宅 1 号栋	出来岛 1-3
13	市营出来岛第 2 住宅 2 号栋	出来岛 1-3
14	市营歌岛第 2 住宅 3 号栋	歌岛 3-6
15	市营歌岛第 2 住宅 4 号栋	歌岛 3-2
16	市营歌岛第 2 住宅 5 号栋	歌岛 3-5
17	市营歌岛第 2 住宅 6 号栋	歌岛 3-5
18	HOME CENTER 港南御市岛店	御市岛 2-11-35
19	西淀川区居家服务中心	千舟 2-7-7
20	社会福祉法人瑞穗特别养护老人之家姬岛瑞穗苑	姬岛 5-11-24
21	HUIT 旭	御市岛 2-6-15
22	日本运通株式会社北港物流中心	中岛 2-10-2
23	RIVIERE 姬岛	姬岛 2-3-2
24	PARK AVENUE	姬岛 2-4-10
25	弥荣庄	姬岛 5-10-8
26	ILSALONE 御市岛店	御市岛 1-15-8
27	社会福祉法人芙蓉福祉会介护老人保健设施 NAGOMIDAIRA	福町 2-11-7
28	社会福祉法人芙蓉福祉会特别养护老人之家水都 HOME 福町	福町 2-11-7
29	社会福祉法人芙蓉福祉会养护老人之家 TAIRA	福町 2-11-7
30	RIVER PARK 淀川	姬岛 4-20-5
31	SANRAHURE 出来岛	出来岛 3-2
32	RIVERSIDE 出来岛	出来岛 2-9-22
33	UR 租赁住宅（歌岛桥）	御市岛 2-4-20
34	阪神住建 GREEN ROAD 公园 VILLA	福町 3-4-55
35	SUNRISE 姬里	姬里 2-2-38
36	RESIDENCE 柏里	柏里 2-8-16
37	SUN URREGES	柏里 3-4-2
38	CASA GRANDE 甚田	大和田 4-8-24
39	ALKAN 贰番馆	大野 1-2-2
40	丰垫片（株式会社）	柏里 2-10-32
41	修成建设专门学校	大和田 5-19-30
42	株式会社 JAKUETS 大阪店	御市岛 3-11-3
43	姬岛 MK 仓库（大洋工艺物流中心）	千舟 1-5-41
44	新淀川 KING 高级公寓	福町 1-12-34
45	URBAN 山本	大和田 4-2-31
46	朝日 PLAZA 出来岛	出来岛 2-9-4
47	HURURE 歌岛	御市岛 3-1-10
48	HAPPINESS 柠檬之里	中岛 1-18-47
49	CUROES 西淀川	中岛 1-19-43
50	REX CITY 歌岛公园	御市岛 3-14-18
51	姬岛第 2 玫瑰高级公寓	姬岛 2-4-29
52	姬岛第 7 玫瑰高级公寓	姬岛 3-7-20
53	GRANPIA 千舟	大和田 3-8-17
54	盛本医药	御市岛 5-8-28
55	千船 RIVER VIEW	大和田 3-10-14
56	朝日 PLAZA 千船	大和田 4-7-30
57	西淀川邮局	姬里 3-1-33
58	介护老人保健设施　淀之里	姬岛 2-13-20
59	江崎格力高株式会社 体育馆（格力高广场）	歌岛 4-6-5

海啸避难大楼

（在发布了避难信息时可以前往进行避难※）

60	歌岛桥 KING 高级公寓	姬里 3-2-3
61	HIGHNESS COTTO 姬岛公园	姬岛 4-11-12
62	RENE PARK OASIS	姬里 3-13-48
63	RESIDENCE 早野	柏里 3-1-31
64	REX CITY ALBERT	大和田 2-6-8
65	市营柏里第 2 住宅 5 号馆	柏里 3-9
66	市营柏里第 2 住宅 6 号馆	柏里 3-14
67	市营御市岛东住宅 1 号馆	御市岛 3-9
68	市营柏里第 2 住宅 1 号馆	柏里 3-16
69	市营御市岛住宅 2 号馆	御市岛 6-10
70	市营御市岛住宅 5 号馆	御市岛 6-8
71	ATRE 御市岛	千舟 2-15-8
72	大阪螺旋管工业	姬里 3-12-33
73	GRACE VILLA 姬岛	姬岛 4-15-13
74	市营大和田第 3 住宅 1 号馆	大和田 2-4-1
75	市营歌岛第 2 住宅 1 号馆	歌岛 3-6
76	市营歌岛第 2 住宅 2 号馆	歌岛 3-6
77	市营柏里第 2 住宅 4 号馆	柏里 3-15
78	市营御市岛住宅 1 号馆	御市岛 6-10
79	市营御市岛住宅 6 号馆	御市岛 6-7
80	市营出来岛住宅 2 号馆	出来岛 3-3
81	MENSORE 山之端	姬岛 4-15-32
82	LIVE COURT 塚本	歌岛 2-6-2
83	SEIRYOU 姬岛	姬岛 2-15-8
84	BELFIORE	柏里 2-11-1
85	株式会社真锅铁工所	姬岛 5-7-28
86	LEGION PARKS 千舟公园	千舟 2-9-21
87	LUMON 千舟	千舟 2-13-4
88	SUN FLAT 歌岛桥	千舟 2-14-32
89	LESTAGE LUXE	千舟 3-1-2
90	LAUREL COURT 御市岛	千舟 2-3-28
91	GENEROUS GREEN ROAD	大和田 2-3-17
92	GALILEI GROUP 总公司大楼及立体停车场	竹岛 2-6-8
93	市营姬岛住宅 1 号馆	姬岛 6-5-20
94	LIFE 御市岛店	御市岛 2-9-19

灾害时避难所、海啸避难大楼

（灾害时避难所将视灾害状况予以开设）
（海啸避难大楼在发布了避难信息时可以前往进行避难※）

1	柏里小学	柏里 2-13-33
2	野里小学	野里 2-21-13
3	歌岛小学	歌岛 2-5-18
4	香簑小学	御市岛 6-5-25
5	佃小学	佃 1-21-12
6	佃西小学	佃 2-15-30
7	原佃南小学	佃 5-12-12
8	大和田小学	大和田 4-3-24
9	姬里小学	姬里 2-8-24
10	姬岛小学	姬岛 1-10-4
11	福小学	福町 2-5-23
12	川北小学	中岛 1-11-20
13	出来岛小学	出来岛 2-2-24
14	歌岛初级中学	歌岛 2-11-9
15	淀初级中学	大和田 6-13-6
16	西淀初级中学	姬岛 6-10-5
17	淀商业高级中学	野里 3-3-15
18	御市岛小学	御市岛 3-5-5
19	佃初级中学	佃 2-15-93
20	原府立西淀川高级中学	出来岛 3-3-6
21	好文学园女子高级中学	千舟 3-8-22

※截至 2021 年 3 月（关于最新指定情况，请参考官网。）
※关于可以避难的时间，请通过大阪市官网登载的“海啸避难大楼登记一览”、“Mapnavi Osaka”或当地指示牌确认。

平时就可以做到的要领和准备

要事先准备好避难时带走的物品（紧急携带品）

放入紧急携带品包（背包等）的物品

□ 饮用水

最低限度（例如 2 ～ 3 个 500ml 塑料瓶），以免太重

□ 应急食品

便于食用，保存期限长，无需烹饪即可食用

□ 贵重物品

现金（公共电话用 10 日元硬币）、存折、印章、健康保险证、驾照的复印件等

□ 医疗品等

消毒药、绷带
三角巾等

其他

- □ 口哨（笛子）
- □ 厚手套（工作手套）
- □ 衣服（外衣、内衣、袜子）
- □ 便携式暖宝贴
- □ 塑料袋、保鲜膜
- □ 盥洗用具、卫生用品、口罩
- □ 鞋底结实的鞋子
- □ 干电池、手机电池
- □ 便携式马桶
- □ 纸巾、湿纸巾
- □ 手电筒、马灯
- □ 收音机
- □ 安全帽、防灾头巾
- □ 雨具、防寒具
- □ 毛巾、手帕
- □ 万能刀、罐头起子
- □ 简易餐具（一次性筷子、纸碟）
- □ 卫生巾、手纸

仅供参考。
准备自己能够带着去避难的量吧。

根据家庭结构和家庭情况需要的物品

婴幼儿

断奶食品
奶粉、液体牛奶
纸尿裤、
擦屁股纸 等

孕妇

母子健康手册
脱脂棉
纱布
新生儿用品 等

老年人

假牙
护理食品
成年人用纸尿裤 等

疾病患者

主治医生联系方式
宿疾药物
药物手册 等

宠物

牵引绳
笼具
卫生用品
宠物食品 等

其他

眼镜
隐形眼镜
助听器 等

要事先准备好储备品

灾害发生之后的几天，可能无法照常购物，因此平时充分准备好自己和家人的生活必需品，就会安心。

- □ 平　时　储　购 ▶ 储购平时食用的便于保存的食物和饮水，消费之后添购（循环储备方式）
- □ 7 天以上的食物（推荐） ▶ 加水即可食用的大米（预糊化米）、罐头、压缩饼干、方便食品、袋装加工食品、营养补充食品、点心、调味料、汤等
- □ 7 天以上的饮用水 ▶ 每个成年人每天 3 升
- □ 卫　生　用　品 ▶ 简易便器、污物保管用容器、便器袋、手纸
- □ 燃　　料 ▶ 盒式燃气灶、燃气罐、固体燃料
- □ 毛毯、睡袋　□ 食品用保鲜膜　□ 塑料桶

循环储备方式

在保质期到期之前消费的经济实惠的方法。

※由于本防灾地图以“水灾（河流泛滥、高潮、内涝、海啸）”为对象，因此并未记载广域避难场所、临时避难场所。请大家参考本防灾地图，确认各种水灾的安全避难场所。
※在洪水预设区域内有地下街等以及需要照顾者利用设施。关于详情，请参考地区防灾计划。（关于地区防灾计划，请到附近的区役所、市役所、大阪市官网确认。）