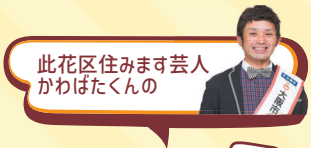

第42回
2025
新年のつどい

このはなテクテク日記

住みます芸人として此花区で活動しはじめて、早7年。
此花区各地を巡りながら、いろんな魅力をご紹介します！

1/12(日)にアミティ舞洲で開催された『2025新年のつどい』で司会をさせていただきました。障がいがある人もない人も一緒に新春を祝い、お正月にちなんだ催しで新年の1日を楽しく過ごすイベントで、たくさんの人で溢れていました！お正月遊びのブースには行列ができていました！皆さんの笑い声がアミティ舞洲に響いてました～！ステージでは楽しいパフォーマンスがあり、大抽選会もあり、皆さんがワクワクドキドキする楽しいスケジュール盛りだくさんでした。

皆さんと触れ合えて、すっごく楽しかったです！これからも、かわばたくんをよろしくお願いします！

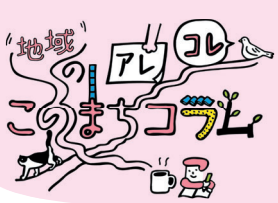

チカツキョウ
地活協のアレコレを紹介するシリーズ！あなたのまちの地域活動にふれてみませんか？

学びでチャレンジ、みんなの部活動！

子どものとき以来の絵の具に、はじめての社交ダンスでのステップ。久しぶりなことや新しいことにチャレンジをするのは新鮮です！書道や絵手紙、絵画や手芸、パッチワーク、コーラス、ダンスにヨガなど、小学校の中に、地域の人がいろんな体験や学習に参加できる場があることをご存知ですか。

教室を使って、地域のボランティアたちがオリジナル講座を企画・運営している「生涯学習ルーム」。お子さんも一緒に参加できる講座があったりと、幅広い年代の方々に受け入れられています。まさに地域版！大人の部活動。学校で活動や仲間の輪を広げてみませんか。

気になる部活（生涯学習ルーム）を探してみませんか？

地域活動協議会や町会は、暮らしの中の身近なコミュニティ

地域活動に関わるキッカケに、区役所1階地域活動情報コーナーの壁新聞や、このはなまちセンSNSもご覧ください。

【問合】このはなまちセン　まちづくり推進課
（まちづくり推進）㊴番窓口
☎6462-3609

Facebook　Instagram

スマート申請をご活用ください！

住所変更に伴う手続きや必要な持ち物が簡単に確認でき、事前に自宅のPCやスマホから申請書の入力も可能です。これにより、窓口での手続き時間が短縮されますので、ぜひご利用ください！

スマート申請の手順

1 大阪市行政オンラインシステムに利用者登録をする
初めての方でも簡単に登録できます。
登録はこちらから！

2 「手続き判定ナビ」の質問に回答する
質問に答えるだけで、「必要な手続きや持ち物」と「手続き方法」が案内されます。

3 事前申請が可能なものは、申請書を入力する
これにより窓口での記入が不要になります。

4 区役所の窓口で手続きを行う
事前に入力した申請書を持参する必要はありません。
また、来庁予約も可能です。

ぜひこの便利なシステムを活用して、スムーズに手続きを済ませてください！

【区役所の開庁時間】●平日(月～金)9:00～17:30　●金曜日17:30～19:00(一部業務)
●第4日曜日9:00～17:30(一部業務)　今月は2/23(日・祝)です。
【問合】総務課㉜番窓口　☎6466-9625　※☎・FAXの特に記載のないものは市外局番「06」です。