

6月 子育てカレンダー

☆プラザ…子ども・子育てプラザ
 ☆支援センター…天使保育園子育て支援センター
 ☆つどいの広場…つどいの広場高見町

日	月	火	水	木	金	土
			1 ☆プラザ ☆支援センター 作ってあそぼう ☆つどいの広場 プチたんぼひろば あかちゃんひろば ◎天使保育園	2 ☆プラザ ベビーマッサージ ☆支援センター ☆つどいの広場 たんぼひろば 身体測定 ◎天使保育園	3 ☆プラザ 身体を動かそう ☆支援センター 公園へいこう ☆つどいの広場 たんぼひろば あかちゃんひろば ◎天使保育園	4 ☆プラザ ファミリーデー
5	6 ☆支援センター ☆つどいの広場 たんぼひろば ♪おひさまルーム (区役所内) ◎天使保育園	7 ☆プラザ ☆支援センター 講習会 ☆つどいの広場 たんぼひろば ◎天使保育園 ◎西九条保育所 ◎北港学園保育所 ◎四貫島保育園	8 ☆プラザ わくわく DAY ☆支援センター 身体測定 ☆つどいの広場 プチたんぼひろば あかちゃんひろば ♪すくすく (西九条サロン) ◎天使保育園 ◎勢至学園保育所 ◎勢至学園西九条園	9 ☆プラザ 成長記録・出張相談 ☆支援センター 身体測定 ☆つどいの広場 たんぼひろば ♪ひまわり (島屋サロン) ◎天使保育園 ◎島屋保育所	10 ☆プラザ ブックスタート ☆支援センター 身体測定 ☆つどいの広場 たんぼひろば あかちゃんひろば ◎天使保育園	11 ☆プラザ おもちゃ病院 ◎れんげ保育園
12	13 ☆支援センター ☆つどいの広場 たんぼひろば ◎天使保育園	14 ☆プラザ ☆支援センター 赤ちゃん DAY ☆つどいの広場 たんぼひろば ♪ひよっこハウス (西島サロン) ◎天使保育園	15 ☆プラザ 子どもと作ろう ☆支援センター 作ってあそぼう ☆つどいの広場 プチたんぼひろば あかちゃんひろば ◎天使保育園 ◎無憂園	16 ☆プラザ 妊婦&0歳さん あつまれ! ☆支援センター ☆つどいの広場 たんぼひろば ◎天使保育園	17 ☆プラザ ☆支援センター お誕生日会 ☆つどいの広場 たんぼひろば おたのしみ会 あかちゃんひろば ◎天使保育園	18 ☆プラザ
19	20 ☆支援センター ☆つどいの広場 たんぼひろば ◎天使保育園	21 ☆プラザ スマイルヨガ ☆支援センター ☆つどいの広場 ブックスタート たんぼひろば ◎天使保育園 ◎四貫島保育園	22 ☆プラザ 歯科医による歯の話 ☆支援センター 作ってあそぼう ☆つどいの広場 プチたんぼひろば あかちゃんひろば ♪すくすく (西九条サロン) ◎天使保育園 ◎勢至学園保育所 ◎勢至学園西九条園	23 ☆プラザ お誕生日会 ☆支援センター ☆つどいの広場 たんぼひろば 七夕飾り作り ◎天使保育園 ◎島屋保育所	24 ☆プラザ 1歳さんあつまれ ☆支援センター ☆つどいの広場 たんぼひろば あかちゃんひろば ◎天使保育園	25 ☆プラザ 盆踊りを楽しもう ◎れんげ保育園
26	27 ☆支援センター 子育て相談 ☆つどいの広場 たんぼひろば ◎天使保育園	28 ☆プラザ ☆支援センター ブックスタート ☆つどいの広場 たんぼひろば ◎天使保育園 ◎秀野保育園 ◎北港学園保育所	29 ☆プラザ ボランティア スキルアップ講座 ☆支援センター 作ってあそぼう ☆つどいの広場 プチたんぼひろば あかちゃんひろば ◎天使保育園	30 ☆プラザ ミュージックケア ☆支援センター ☆つどいの広場 たんぼひろば ◎天使保育園		

*コロナウイルスの感染症によっては、講座が中止・延期となる可能性があります。

＜各保育所お問い合わせ＞

♪お問合せは、子育て支援室(06-6466-9524)、
 此花区子ども・子育てプラザ(06-6463-1881)まで
 ◎保育園(所)地域交流事業・子育て支援事業(園庭あそび・
 室内あそび等)は10:00~11:00(内容については、各
 保育園(所)へお問合せください)
 ※お出かけの際は、お子さんの着替えや水分補給できる
 もの、タオル等をご準備ください。

高見町保育所	6461-5610	北港学園保育所	6461-7849
西九条保育所	6461-5329	島屋保育所	6461-1098
西島保育所	6468-8105	れんげ保育園	6464-2839
四貫島保育園	6468-0006	秀野保育園	6464-1045
天使保育園	6461-3713	勢至学園保育所	6465-7227
無憂園	6461-2063	勢至学園西九条園	6147-8563
しおん大谷保育園	6466-2805		

よっといび



梅雨の時期になりました。うっとうしい時期ですが、雨上がりに散歩をするといつもと違った景色や発見が見つかるかも!! 今月も出会いや経験を大切にしていきたいですね。

発行：子育て親子よっといびプラン
編集：子ども・子育てプラザ
2022年 6月号(第83号)

此花区子育て支援情報



《つどいの広場高見町》



こいのぼりをつくったよ!



あそびのひろば

毎月、子育て講座や年齢別の親子教室を行っています。先日のこいのぼり作りでは、こいのぼりの台紙に絵具を使ってスタンプングを楽しみました。模様でいっぱいになると『できた!』と嬉しそうなお子様たちでしたよ。

おたのしみ会では、ワクワクのおたのしみもあります。また第一木曜日には身体測定も行っています。ぜひ遊びに来てくださいね。

子育てサロン

*サロンの予約は此花区子ども・子育てプラザ
☎6463-1881



西九条サロン

6/8(水) 6/22(水)
10:00~11:30
予約人数: 7組
予約受付: 6/7(火)
6/21(火)

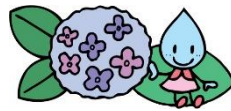

西島サロン

6/14(火)
10:00~11:30
予約人数: 7組
予約受付: 6/11(土)



島屋サロン

6/9(木)
予約人数 7組
予約受付: 6/8(水)
LINE ミーティングは
10:45~11:30で開催
します。



春日出・梅香・ 恩貴島・高見サロン

6月はコロナ感染拡大
予防の為休止します。



おひさまルーム子育てサロン

6/6(月) 10:00~11:30
定員人数: 6組
予約受付: 6/3(金) 10:00~17:00
*おひさまルーム子育てサロンは、区役所
子育て支援室
06-6466-9524にて受付です。

*コロナウイルスの感染状況によっては、中止・延期となる可能性があります。



つといの広場高見町

〔場所〕 高見3-1-4
高見町保育所内
〔問い合わせ TEL/FAX〕
06-6461-9618

入口は保育所の
反対側です

あそびのひろば

事前予約が要ります。空きがあれば、当日
受付も行っております。各時間帯 6 組程度です。

AM9:15~10:30

10:45~12:00

PM12:15~13:15

13:30~15:00



★たんぼぼひろば：月・火・木・金曜日の午前中
(概ね 3 歳未満の子どもと保護者)

★プチたんぼぼひろば：水曜日の午前中
(1 歳~2 歳未満の子どもと保護者)

★あかちゃんひろば：水曜日と金曜日の午後
(0 歳の子どもと保護者)



お知らせ



6/2(木) 身体測定

身長・体重を測定します。

6/17(金) おたのしみ会 午前中の広場

*パネルシアターをたのしみましょう!

6/23(木) 講座【七夕飾り作り】定員 12 組

午前中の広場

*親子で楽しく七夕飾りを作りましょう。



※予告お知らせ

1 歳親子教室

対象：1 歳~2 歳未満の子どもと保護者

日時：7/6・7/13・7/20(水)

10:30~11:45 3 回連続の講座です。

申込：7 月の予約申し込み時 定員 6 組



子ども・子育てフラガ



〔場所〕 四貫島 2-26-17

〔問い合わせ TEL/FAX〕

06-6463-1881

〔日時〕 火~土 9:30~15:00

イベント情報

成長記録

6/9(水) 9:30~14:30

身長、体重、足のサイズを測定し
て、カードにお子さんの成長を記録
しましょう

出張相談

6/9(木) 10:00~ 13:45~

対象：乳幼児と保護者
子育ての支援のサービスや制度、入所に
関する事など相談があれば、是非この機会に

1 歳さんあつまれ

6/24(金) 9:30~11:00

対象：1 歳 (2 歳の誕生日まで)
定員：14 組



おもちゃ病院

6/11(土) 13:30~15:00

おうちで壊れたまま眠っているおもちゃ
はありませんか? おもちゃ病院なら
なおせるかも!

*高価な物・ゲーム機などの修理はお断
りしています。

*最終受付は 14:30 です。

ミュージックケア

6/30(木)、9:45~10:45

講師：北大阪ミュージックケア研究会代表 浦川暁美

対象：乳幼児とその保護者

定員：20 名

だれでも・どこでも・いつでも楽しめる音楽療法

6/14(火) より受付開始

ベビーマッサージ

6/2(木) 10:00~10:45

対象：2 か月~1 歳未満の乳幼児と保護者

定員 5 組

受付予約：5/19(木) より

持ち物：子どもの飲み物、子どもの好きな玩具

1 つ。 敷くためのバスタオル 1 枚



スマイルヨガ

6/21(火) 9:45~10:45

対象：乳幼児(6 か月~)と保護者

服装：動きやすい服装(ジーンズ以外)

持ち物：汗拭きタオル、飲み物

定員 14 組 予約制 先着

6/7(火) より受付

子どもと作ろう

6/15(水)

対象：乳幼児とその保護者

*絵の具やクレパスなど使いま
すので汚れても良い服装でご参加下さい

ファミリーデー

6/4(土) 9:30~11:00

対象：乳幼児とその家族(人数制限なし)

定員 35 名

受付予約：5/21(土) より

乳幼児、小学生、大人まで家族一緒に軽運動
室で遊べる特別な時間です。

歯科医による歯の話

6/22(水) 9:45~10:45

講師：佐々木歯科医院長

対象：乳幼児とその保護者

定員：14 組

受付開始：6/8(水) より

妊婦&0 歳さん、あつまれ!

6/16(木) 9:45~10:45

対象：0 歳児親子(1 歳誕生日まで)または妊婦

受付開始：6/2(木) ~

定員：6 組

お誕生日会

6/23(木)

6 月生まれのお友だちを みんな
でお祝いしましょう!!



一部イベントの予約を開始しますが、新型コロナウイルスの感
染状況によりましては、イベント中止・事業運営中止を余儀なく
されることもありますので、ご理解・ご協力をお願いします。

電話・来館の予約受付時間は、
10:00~17:00 です。
ご本人が直接申し込みください。

天使保育園 子育て支援センター



〔場所〕 天使保育園
10:00~15:00
祝日以外の平日月曜から金曜
〔対象〕 就学前で未就園の子どもとその保護者
〔問い合わせ〕 06-6461-3713

★6/7 (火)「離乳食について」の講習会を行います。当園の栄養士によるゴクンからカチカチまでの切り方、作り方などの実演、離乳食について気になる事がありましたら話を行う事もできますよ。 *①10:00~

★6/8 (水)~6/10 (金)に身体測定を行います。初めての方は手形を取って成長記録を作りますよ☆

*6/8 (水)はハーフバースデーも身体測定と一緒にいきます。ハーフバースデーは12月生まれのお子様を対象となります。①10:00

★6/14 (火) ①10:00~ ③13:30~ **赤ちゃんDAY**を行います♪ 手形制作や触れ合い遊びもしますよ!

*1歳未満のお友だちの方が対象となります。



★6/17 (金) **6月生まれのお誕生日会**を行います。*誕生日以外の方は当日空気があれば参加できますので、ご連絡ください。

★6/27 (月) ①10:00~ 区役所の子育て相談員の方が来て下さり、幼稚園・保育園等の子育て相談を行ってくださいます。

*都合により中止になる場合もございます。ご了承ください。

*予約受付時間は9:00~15:00までです。空気があれば、当日受付も行ってまいりますので、ご連絡ください!

*コロナウィルス感染状況等で、一部内容が変更になる場合や中止になる場合もございます。ご理解・ご協力をお願いします。

*詳しくは、天使保育園子育て支援だよりをご覧ください

ブックスタート



3ヶ月児健診の対象となる親子に絵本のプレゼントと絵本についての話、読み聞かせをします。

※事前に予約してください。3ヶ月児健診の問診票に同封されている「引換券」が必要です。

子ども・子育てプラザ

6月10日(金) 10:30~

つどいの広場高見町

6月21日(火) 10:00~

天使保育園子育て支援センター

6月28日(火) 10:00~

此花図書館よりお知らせ

6月のおたのしみ会

★4日(土) 11:00~ おやこげきじょう

★11日(土) 11:00~ たけとんぼ

★18日(土) 11:00~ えほんのじかん

★25日(土) 11:00~ えほんのじかん

※ いずれも、前日までの事前申込制・先着順です。

※ 定員は8名です。

※ 問い合わせ： 此花図書館 TEL 6463-3463



此花区 社会福祉協議会 区ボランティア・市民活動センター (此花ふれあいセンター)

ボランティアをしてみたい方、ボランティアの支援が必要な方の相談に応じ、活動の「橋渡し」をします。いつでもご相談ください!

〔場所〕 伝法3-2-27

〔問合せ〕 06-6462-1224

此花区役所 子育て支援室

〔場所〕 春日出北1-8-4〔TEL〕06-6466-9524

イベント情報、保育所空き状況(毎月1日更新)など、此花区内の子育て情報をホームページに掲載しています。

♥此花区ホームページ



♥此花区 Twitter



子育てサロンが急きょお休みになる場合など、情報発信しています。ぜひフォローしてね☆

♥おひさまルーム子育てサロン



あそびに来てくれたお友だちが載っているかも?子育てサロンの雰囲気分かるのでチェックしてね。

「よっさいで!」は、
ホームページでも
見られます♥

