ナッカキッズデー／アワー

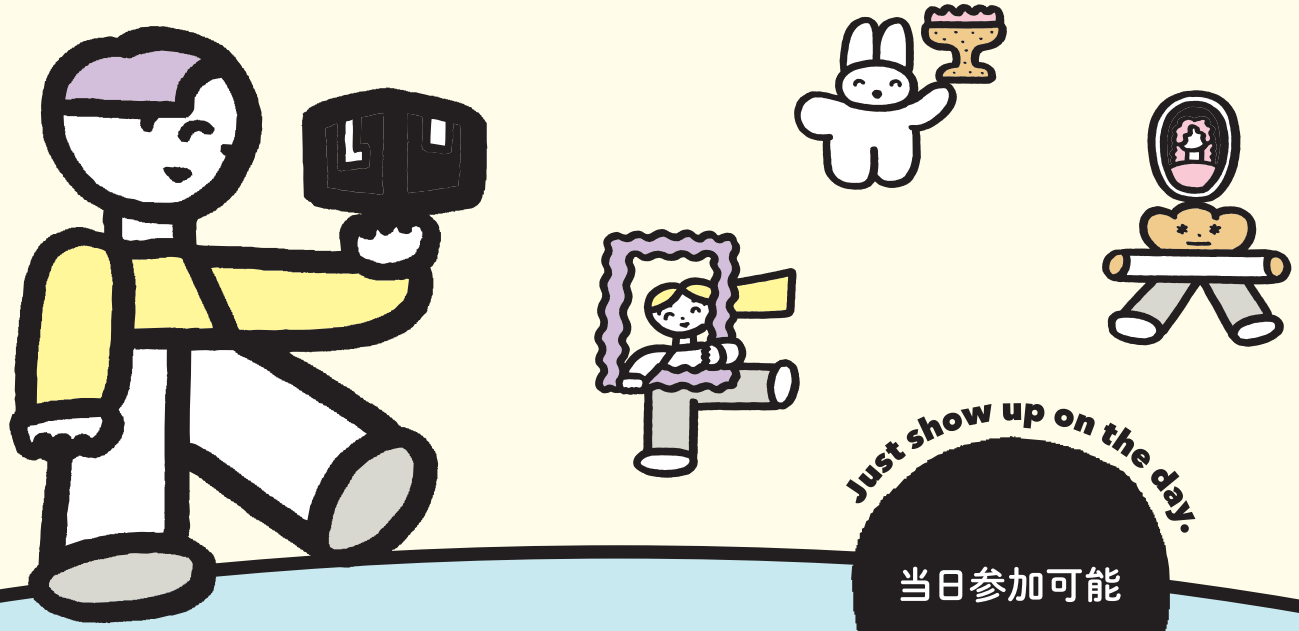

Just show up on the day.

当日参加可能

美術館を、のびのびたのしもう！

Enjoy the museum! -kids and families

ナッカキッズデー／アワー

NAKKA Kids Days / Kids Hours 2026

2026.7.20（月・祝）、**2027.1.4**（月）、**3.1**（月）

対象：小さなお子様連れのご家族や小学生、中学生など

事前予約不要　＊詳細は裏面をご確認ください

For : Families with small children, school students, etc.
No advance reservation required ** See further information on the back*

大阪中之島美術館
NAKANOSHIMA MUSEUM OF ART, OSAKA

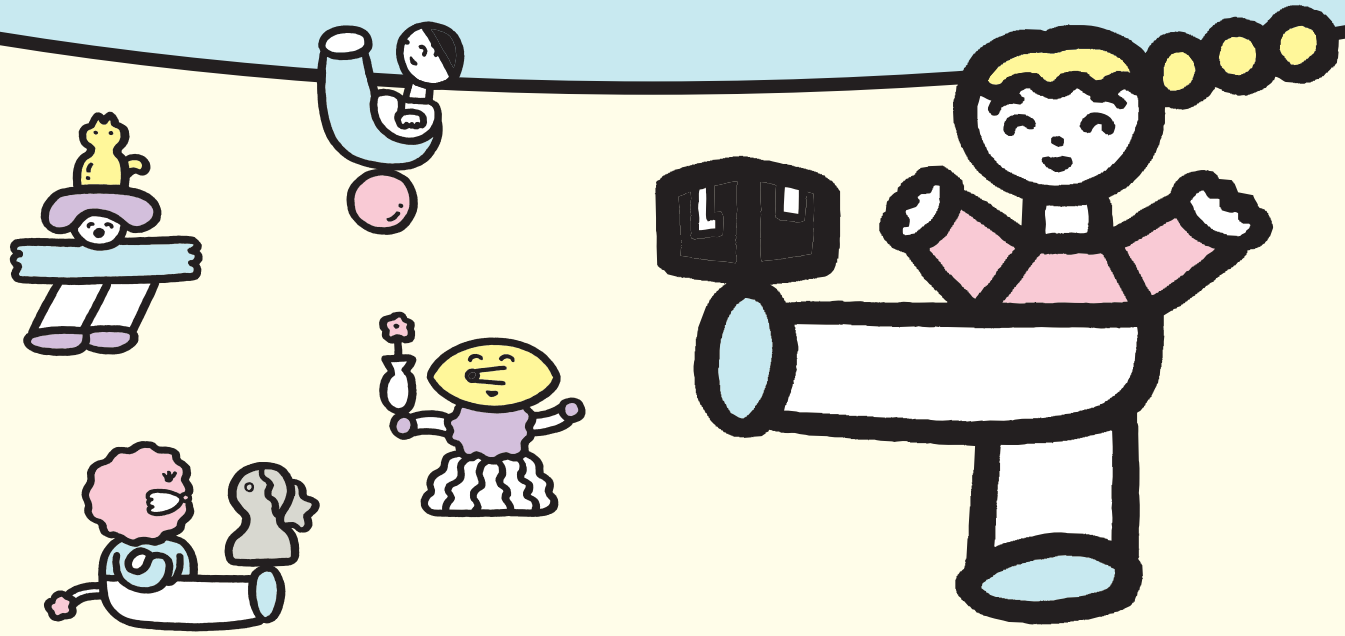

ナッカキッズデー／アワー

schedule

開催日時 展覧会 | 会場

Exhibition | Venue

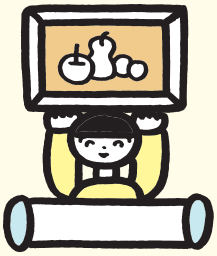

2026年7月20日（月・祝）9:00-10:00
スイス絵画の異才　カール・ヴァルザー
大阪中之島美術館　4階展示室

2027年1月4日（月）10:00-17:00（16：30最終入場）
大英博物館日本美術コレクション 百花繚乱〜海を越えた江戸絵画
大阪中之島美術館　4階展示室

2027年3月1日（月）10:00-17:00（16：30最終入場）
つくる女性の100年展
大阪中之島美術館　5階展示室

Monday (National Holiday), July 20, 2026 | 9:00–10:00
Karl Walser / 4F Galleries, Nakanoshima Museum of Art, Osaka

Monday, January 4, 2027 | 10:00-17:00 (Last admission 16:30)
Edo in Focus: Japanese Treasures from the British Museum
4F Galleries, Nakanoshima Museum of Art, Osaka

Monday, March 1, 2027 | 10:00-17:00 (Last admission 16:30)
Creative Women in Japan: Paving the Way for 100 Years
5F Galleries, Nakanoshima Museum of Art, Osaka

Free gallery worksheet!

鑑賞シートのご用意も！

ご希望の方は展示室入口のスタッフにお声がけください。
Ask at the entrance to the exhibition.



おはなししても、泣いちゃっても大丈夫。ナッカキッズデー／アワーは、開館前の時間や休館日に特別にご入場いただける、小さなお子様連れのご家族や小学生・中学生でも、周りに気兼ねなくゆっくりと展覧会をお楽しみいただける時間です。



No need to keep quiet! NAKKA Kids Days and Kids Hours events are held before the museum opens or when it is closed to the general public. On Kids Days and Kids Hours, the museum opens specially for families with small children or elementary school and junior high school students. Kids and their families can explore and enjoy exhibitions at their leisure, without worrying about disturbing other visitors.

*大人の方のみでもご入場いただけます。本事業の趣旨をご理解いただいた上でご来館くださいますよう、お願いいたします。
*当日は本イベント開催時間中に限り、再入場可能です。
*授乳やお子さまのおやつに、2階の親子休憩室をご利用いただけます。
*2階のミュージアムショップは休業いたします。7月20日（月・祝）につきましては、10時から営業予定です。展覧会特設ショップ・音声ガイドの営業につきましては展覧会により異なりますので、美術館公式サイトのイベントページをご確認ください。

- Adults visiting by themselves can also be admitted. We request that all visitors appreciate the purpose of this event and cooperate accordingly.
- Same-day readmission is allowed during the event.
- The family rest area on the second floor can be used for nursing and for children's snacks.
- The museum shop on the second floor will be closed during the event. It is scheduled to open at 10:00 AM on July 20, 2026. Please check the specific event website for information about special exhibition shops and audio guide services, as availability may vary depending on scheduling.

参加費 Admission

展覧会の観覧券のご購入が必要です
*小学生以上有料の展覧会がございます。観覧料の詳細につきましては、各展覧会の公式サイトをご確認ください。（未就学児は無料です）

Exhibition tickets are required.
* Some exhibitions charge admission for elementary school students. Check the exhibition website for admission fees. (Admission is free for preschoolers and younger children.)

オンラインチケットのご購入はこちらから
Purchase Online Tickets Here

各展覧会のチケットは開催の約2ヶ月前から販売いたします
* Tickets for exhibitions go on sale about two months before opening day.

大阪中之島美術館公式サイト

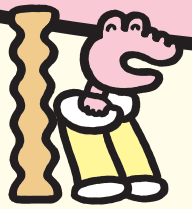

主催 Organizer　大阪中之島美術館　Nakanoshima Museum of Art, Osaka
お問い合わせ Inquiry　06-4301-7285（大阪市総合コールセンター）　受付時間 8:00 - 21:00（年中無休）

大阪中之島美術館
NAKANOSHIMA MUSEUM OF ART, OSAKA

530-0005 大阪市北区中之島4-3-1
4-3-1 Nakanoshima Kita-ku, Osaka 530-0005 Japan　*https://nakka-art.jp*

アクセス Access

［電　車］京阪：中之島線 渡辺橋駅（2番出口）より南西へ徒歩約5分
Osaka Metro：四つ橋線 肥後橋駅（4番出口）より西へ徒歩約10分
JR：大阪環状線 福島駅／東西線 新福島駅（2番出口）より南へ徒歩約10分
［バ　ス］阪神：福島駅より南へ徒歩約10分
大阪シティバス：JR大阪駅前より53号・75号系統で「田蓑橋」下車、南西へ徒歩約2分
*お帰りのJR大阪駅方面への便利なバス停は「渡辺橋」です。
［駐車場］有料駐車場あり（割引サービスはございません。）
*詳細は大阪中之島美術館公式サイトをご覧ください。

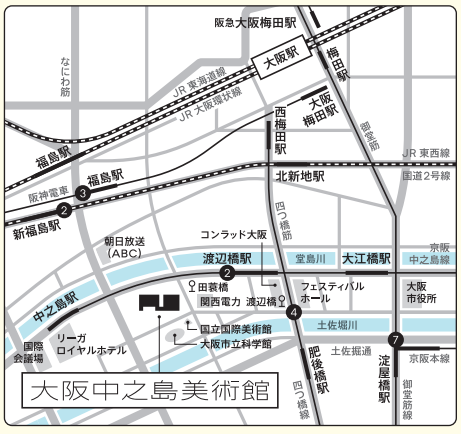

ナッカキッズ

大阪中之島美術館のラーニングプログラムやこども向け事業の最新情報はナッカキッズのInstagram公式アカウントでお知らせしています

See the official NAKKA Kids Instagram account for the latest information about learning programs.

illustration ニシワキタダシ