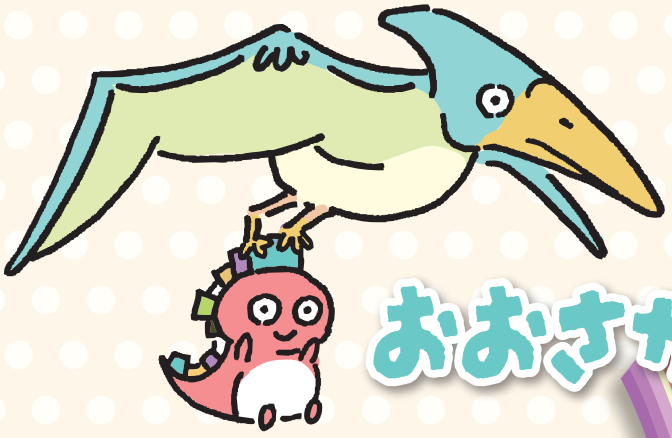

大阪弁護士会

おおさか人権フェスタ2026

おおさか人権フェスタは、「人権」をテーマに市民と弁護士が交流するフェスタです。
弁護士が取り組んでいる様々な人権問題について、各ブースやクイズで楽しく学べます。

人権賞授賞式

- 映画／トーク／講演会
- コンサート
- ○×クイズ
- 謎解き／アルクエスト
- 絵画展・展示
- ボッチャ体験
- 人権いろいろブース
- 餅つき・屋台

ブースを回ってシールを集めよう！
クイズ＆シールラリー



参加無料

2026 11/14（土）
10:00～18:00 大阪弁護士会館



ドキュメンタリー朗読
水野晶子さん



コンサート
七尾旅人さん

無料法律相談会 @1階
総合法律相談センター

10:15～15:30
（受付時間10:00～15:00）
離婚・相続・借金・交通事故など
※状況により、お待ちいただく場合があります。

先着順
お一人30分以内

えがお絵画コンクール作品展
（NPO法人里親子支援機関えがお）@1階

開催期間：11/6～11/14



ドキュメンタリー
「のぶカンタービレ！」
上映とトークショー
辻井いつ子さん



絵本ライブ
長谷川義史さん

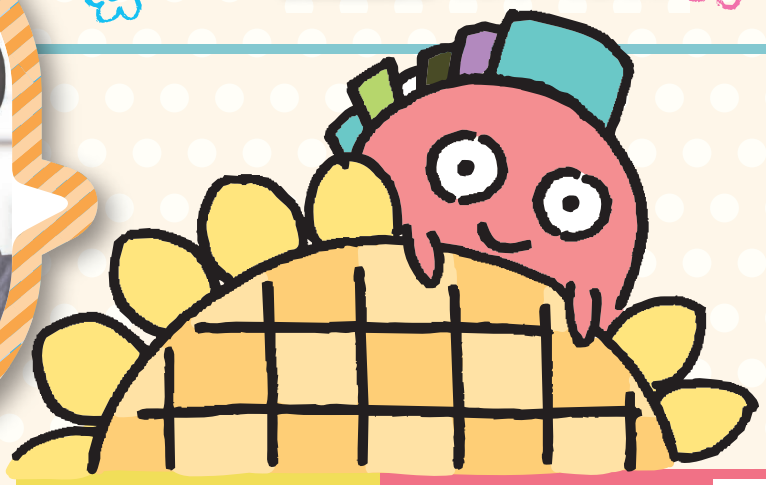

主催 大阪弁護士会

お問合せ先 大阪弁護士会 人権課
TEL 06-6364-1227 平日 9時～12時、12時45分～17時
FAX 06-6364-7477

手話通訳、文字通訳（要約筆記）が必要な方は、10月28日（水）までに左記までご連絡ください（無料）

イベントの詳細は順次、特設サイトでご案内します
https://www.osakaben.or.jp/festa

おおさか人権フェスタ2026

映画 10:10～ @10階

絞首台からの生還
～在日韓国人スパイ捏造冤罪事件の半世紀～



軍事政権下 1970 年代の韓国。在日韓国人青年が母国留学中にスパイ容疑によって次々と捕まる冤罪事件が起きた。本作品は、主に拷問、死刑判決、獄中生活を経験した李哲氏及び康宗憲氏に対するインタビューで構成されています。
　死刑制度が残存し、スパイ防止法の制定が進む現在の日本社会にあって、視聴者に何らかの視点を与えてくれるでしょう。
【日本語字幕表示あり】

上映終了後に李哲さん、康宗憲さん、共同監督の西村秀樹さんによるトークショーがあります。

14:00～ @10階

五月の雨（Mayday Rain）

離婚後共同親権導入後の世界、目に見えぬ暴力に悩む当事者の日常を描いた作品（第 16 回貧困ジャーナリズム特別賞受賞）。実際に起きた凄惨な事件、当事者の声や弁護士へのインタビューも収録し、離婚後共同親権の問題点を浮き彫りにしています。
離婚後共同親権は誰のためのものでしょうか。この問題を一人でも多くの人に知ってもらい、一緒に考えて貰いたいと思い、本イベントを企画しました。
【日本語字幕表示あり】



上映終了後に作家のアルテイシアさんと弁護士によるトークショーがあります。

ドキュメンタリー 14:30～ @2階

「のぶカンタービレ！」



『全盲のピアニスト』から聴く人の心を震わせる稀代の音楽家へ～ 天才的な才能を持つ辻井伸行さんを長年にわたり取材した密着ドキュメンタリー。2010 年度エミー賞最終ノミネート作品
上映終了後に辻井伸行さんのお母様 辻井いつ子さんと制作者である堀内雄一郎さんによるトークショーがあります。
【日本語字幕表示あり】

コンサート 16:30～ @2階



七尾　旅人 さん

シンガーソングライター。1998 年のデビュー以来、フォーク、ロック、ジャズなど多彩なジャンルを融合した独創的なスタイル、唯一無二の歌声と詩的な歌詞で高い評価を得ている。東日本大震災後の支援活動や反戦、人権、入管、技能実習生問題など、市井の人々の暮らしに寄り添った社会性の高いメッセージを数多く発表している。

人権賞授賞式 12:50～ @2階

日頃から人権擁護活動にご尽力されている方々に敬意を表し、今年度の「受賞者」を発表します。

特定非営利活動法人フォロ

NPO 法人里親子支援機関えがお

特定非営利活動法人ゆめ風基金

講演会 10:10～ @2階

多文化共生社会のいま
～西成区における外国にルーツを持つ子育て世帯への調査をもとに～

大阪府における外国にルーツを持つ住民に関する最新の実態調査結果を踏まえ、現状の把握と、今後の我が国における多文化共生社会のあり方を考えます。



〈講　師〉
水内　俊雄さん
（大阪公立大学大学院文学研究科客員教授）

15:00～ @10階

兵庫県と鹿児島県警の事例で内部告発を考える…改正公益通報者保護法施行を前に

2026年12月に施行が迫る改正公益通報者保護法。兵庫県文書問題や鹿児島県警内部告発事件などを通じて、公益通報者の保護のあり方や公益通報制度の課題、展望などについて考えます。



〈講　師〉
奥山　俊宏さん
（上智大学文学部新聞学科教授・ジャーナリスト）

絵本ライブ 11:00～ @11階

絵本を読んだり、絵を描いたり、絵本の歌を歌ったり、親子で楽しめるライブです。



長谷川　義史さん（絵本作家）

ドキュメンタリー朗読 12:10～ @2階

「奪われども　奪われども」

小4でハンセン病に。療養所に81年。
強制隔離政策で奪われた時間、家族、自由。
「最後は故郷で」101才で社会復帰を果たした男性の今を語る。



水野　晶子さん（フリーアナウンサー・朗読家）