

# 第2回 大正・港 オープンファクトリー

平成30年11月16日（金）～11月17日（土）



# オープンファクトリーってなに？

オープンファクトリーの魅力とは

- ・ 普段なかなか見ることのできない“ものづくり”の工場を見学できる。
- ・ 職人さんの作業がすぐそばで見られる。
- ・ わからないことはその場で質問できる。
- ・ 大正区、港区の素敵なポイントの観光案内付き。

第2回 大正・港 Taisho/Minato Open Factory **参加無料!**  
～“ものづくり”の工場を体感できる2日間～  
**オープンファクトリー**  
11月 16日(金)・17日(土)

普段なかなか見ることが出来ない“ものづくり”の工場を見学しませんか？  
大正区・港区内のいろいろな企業が2日間(11/16・17)に限り現場を一堂に開放するイベントです。  
見学希望の方は事前申込みが必要です。(詳しくはホームページをご覧ください)

|   |                                      |  |  |   |
|---|--------------------------------------|--|--|---|
| ①(株)日本電機研究所<br>工場の自動化をコンセプトとする制御装置を製作する工場 | ②(株)木桶計器製作所<br>圧力・流量計等の圧力計測器具を製作する工場 | ③(株)田機械(株)<br>大型船舶の加工、設備機械製造部、造船工場       | ④(株)山本木材(株)<br>工業用へんげん板の製造、木材の加工等を行う工場 | ⑤TOOP design works<br>建築デザイン設計がメインのインテリアのデザイン |
| ⑥中村工業(株)<br>建築の企画と設計、インテリアの加工工場           | ⑦(株)環境マリンプロペラ<br>船舶プロペラの修理等を行っている工場  | ⑧(株)洋木材(株)<br>木材建築の木材、船舶用木材の製造、販売、探検する会社 | ⑨(有)尚由車製作所<br>各種船舶の製造、各種の加工等を行う工場      | 雨天決行(雨天の場合は中止)                                |
| ⑩味の素冷凍食品(株)<br>冷凍食品の製造、食品の加工工場            | ⑪(株)藤井組<br>食品の加工、食品の製造、食品の加工工場       | ⑫(株)手京産業倉庫<br>商品の保管、商品の加工、商品の加工工場        | ⑬(株)大正製作所<br>食品の加工、食品の製造、食品の加工工場       |   |
| ⑭(株)ヨリドコ大正メイト<br>食品の加工、食品の製造、食品の加工工場      | ⑮(株)大波機械製作所<br>食品の加工、食品の製造、食品の加工工場   | ⑯(株)藤井組<br>食品の加工、食品の製造、食品の加工工場           | ⑰(株)藤井組<br>食品の加工、食品の製造、食品の加工工場         |   |
| ⑱(株)藤井組<br>食品の加工、食品の製造、食品の加工工場            | ⑲(株)藤井組<br>食品の加工、食品の製造、食品の加工工場       | ⑳(株)藤井組<br>食品の加工、食品の製造、食品の加工工場           | ㉑(株)藤井組<br>食品の加工、食品の製造、食品の加工工場         |   |



# どうやったら参加できるの？

・申込みは、必要事項を、往復はがき、メール、FAXのいずれかの方法で送るだけ。区民まつりなどのイベントでも受付しています。

・料金はもちろん**無料**。

・日別、時間帯別に複数のコースに参加も可能で、2日間で最大4つのコースを満喫される方もいらっしゃいます。

**16日(金) ツアーコース** 10社120名 ※各コースとも徒歩での移動となります。 ※解散時間は予定です。

|           |   |   |   |
|-----------|---|---|---|
| <b>午前</b> | <b>Aコース</b><br>集合・受付/9:15<br>定員/30名<br>9:30 ①(株)日本電機研究所<br>②中村工業(株)<br>尻無川水門<br>12:30 解散            | <b>Bコース</b><br>集合・受付/8:45<br>定員/20名<br>9:00 ③味の素冷凍食品(株)<br>大坂工場<br>平尾商店街<br>12:00 解散    | <b>Cコース</b><br>集合・受付/8:45<br>定員/20名<br>9:00 ④福井精機工業(株)<br>⑤鈴木合会(株)<br>東京インテリア家具大阪本店<br>12:00 解散 |
| <b>午後</b> | <b>Dコース</b><br>集合・受付/13:15<br>定員/15名<br>13:30 ⑥ヨリドコ大正メイキン<br>⑦(有)飛鳥鉄工所<br>千島団地DIYモデルルーム<br>16:30 解散 | <b>Eコース</b><br>集合・受付/12:45<br>定員/20名<br>13:00 ⑧(株)扉<br>⑨(株)木桶計器製作所<br>平尾商店街<br>16:30 解散 | <b>Fコース</b><br>集合・受付/13:00<br>定員/15名<br>13:15 ⑩(株)塚まリンプロペラ<br>安治川水門<br>石炭倉庫(ミニシアター)<br>16:00 解散 |

**17日(土) ツアーコース** 10社100名 ※各コースとも徒歩での移動となります。 ※解散時間は予定です。

|           |   |  |  |
|-----------|---|--|--|
| <b>午前</b> | <b>Gコース</b><br>集合・受付/8:45<br>定員/20名<br>9:00 ⑪(株)藤井組<br>⑫(株)手原産業倉庫<br>平尾商店街<br>12:00 解散              | <b>Hコース</b><br>集合・受付/9:15<br>定員/15名<br>9:30 ⑬(有)大正製作所<br>⑭(株)大波機械製作所<br>尻無川水門<br>12:00 解散          | <b>Iコース</b><br>集合・受付/8:45<br>定員/15名<br>9:00 ⑮成光精密(株)<br>⑯前田機械(株)<br>あんしんきき(有)リゾウ<br>12:00 解散 |
| <b>午後</b> | <b>Jコース</b><br>集合・受付/13:15<br>定員/20名<br>13:30 ⑰紀洋木材(株)<br>WALPA MUSEUM<br>千島団地DIYモデルルーム<br>16:30 解散 | <b>Kコース</b><br>集合・受付/13:15<br>定員/15名<br>13:30 ⑱山忠木材(株)<br>千島団地DIYモデルルーム・<br>フィットネス・倶楽部<br>16:30 解散 | <b>Lコース</b><br>集合・受付/13:15<br>定員/15名<br>13:30 ⑲(有)南南車製作所<br>⑳TOOP design works<br>16:00 解散   |

年齢制限にご注意ください！ 日・F・I・Lコース(小学校4年生以上) ※小学生以下の方は、各コースで保護者の同伴が必要です。

**申込みについて**  
往復はがき、メール、FAXのいずれかに、ご希望のコース名(第3希望まで)、代表者の氏名・年齢・住所・電話番号、参加者全員の氏名・年齢(1申込みにつき、4名まで)、見学してみたい内容をご記入の上、お申込みください。

**申込先** 『大正・港オープンファクトリー』係  
往復はがきの場合：〒551-8501 大正区役所(住所不要) 各コース定員に次第締切らせていただきます。【先着順】  
メールの場合：talsho001@city.osaka.lg.jp FAXの場合：06-6553-1981 (申込み状況については、区ホームページにてお知らせします)

**ご注意**  
※往復はがきの場合は、必ず返書欄に返信先をご記入ください。  
※応募内容の記載不備や往復はがきによる料金不足などがある場合は、無効とさせていただきます。  
※第1希望コースが定員に達している場合は、順に第2、第3希望コースの決定となります。  
※第2回「大正・港オープンファクトリー」の記録(写真・動画等)は公開となります。  
※各コース内容は、変更となる場合がありますので、ご了承ください。

■主催：大正・港ものづくり事業実行委員会  
■協賛：(株)藤井組、尼崎信用金庫大田支店、大阪シティ信用金庫(株)ダイカン  
荒井商事(株)、太田鉄工(株)、スクウェア(株)、清和工業(株)、(株)オノ製作所、阪神精機(株)、(株)向理工、(公社)大阪市工業連合会  
大阪製鋼(株)、(株)クボタ、(有)大正製作所、(株)山形製鋼、(株)ニチタン  
株の島倉重造(株)大坂工場、(有)丹波組、泉洋行(株)、(有)外海防工業所、上田精工(株)、ウツク(有)限、朝江ス・デザイン・デザイン(株)、長江製鋼(株)、大阪製鋼(株)  
オカワ電子(株)、阪神製鋼(株)、新島製作所、阪神製鋼(株)、(株)ケーエフ、高正(有)限工業(株)、高野電機(株)、センプロ(株)、(株)三栄製作所、(株)島田、オウチ(有)限  
(株)グイトウ、(株)太陽興産、高田製鋼工業(株)、テイカ(株)、(株)ノムラ、(株)神井製作所、日活印刷(株)、三益がス(化学)株、基理製鋼(株)、(株)三和、ラサト工業(株)  
モダ製鋼工業(株)、大正おもてなし会、大阪府中小企業家同友会中央ブロック

お問合せ/大阪市大正区役所 〒551-8501 大阪市大正区千島2丁目7番95号 電話：06-4394-9942

# おもしろいの？ どうなの？

## 一言でいうと、「リアル下町ロケット」

・中小企業ならではの工夫やこだわりを感じたという意見を多数いただいています。

・参加者の約90%のみなさまから「興味を持つことがあった」とご回答いただいています。

・今回の参加者のうち、15.6%以上の方がリピーターでした。

・例年、秋に開催していることもあり、募集前から開催の予定の問い合わせがあるほど人気イベントで、募集開始と同時に申し込まれる参加者の方もおられます。

1日目 11月16日(金)





工場の自動化をコントロールする制御盤等を製作する工場。縁の下の力持ちで、皆さん知っている企業でも活用されています。

A コース  
株式会社日本電機研究所  
中村工業株式会社  
尻無川水門

産業の命綱といわれているワイヤロープの加工工場。職人さんは簡単そうにやっていますが、参加者の方が、力いっぱい引っ張ってもうまく編み込みはできません。

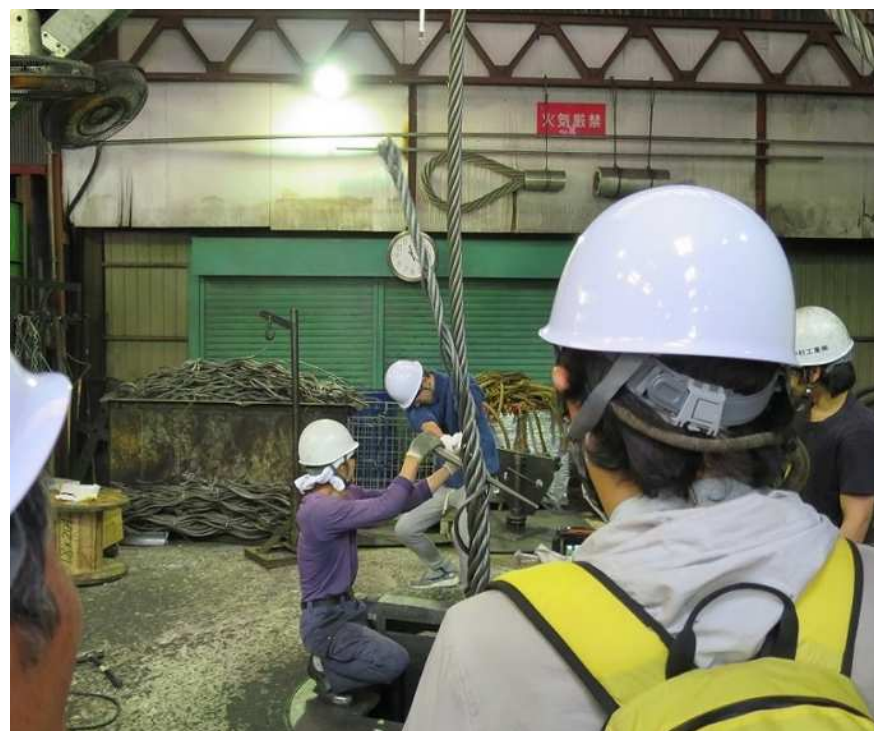

冷凍のエビピラフ、五目炒飯  
等を生産している工場。  
原料や工程にこだわりぬいた  
生産の現場を見ると、美味し  
さにも納得です。安全への配  
慮も肌で感じました。



Bコース  
味の素冷凍食品株式会社  
平尾商店街



平尾商店街には沖縄の物産がたくさ  
ん。なんとお土産までご用意いた  
だきました。ありがとうございます。

## Cコース

福井精機工業株式会社  
大阪市港湾局鶴町機械工場  
東京インテリア家具



大阪市の船舶はここで修理します。  
船体はもちろん、エンジンのメンテ  
ナンスも行います。

東京インテリアでは、店内の案内  
の後、自動倉庫の様子を見せていた  
だきました。



世界の自動車の4台に1台に搭載され  
る樹脂部品用金型開発メーカー。  
ここまで近づけるのもオープンファク  
トリ - ならではです。







長屋を耐震リノベ。クリエイターが活躍するシェアアトリエ。アトリエでの作業や作品の説明をしていただきました。



Dコース  
ヨリドコ大正メイキン  
有限会社飛鳥鉄工所  
千島団地D I Yモデルルーム

金属の機械加工、溶接及び組立業務を行っている工場。職人さんと同じ近さで体験する溶接には大興奮間違いなしです。



靴の修理用資材を“輸入・製造・販売”している会社。  
靴底の修理工程を特別に展示していただきました。靴のケア講座も評判で、自分も磨いてもらえば良かったとの声も聞かれました。



圧力計・差圧計等の圧力計測機器を製造する工場。圧力計の内部の構造や歴史の学習の後、工場内の見学をしました。



E コース  
株式会社昂  
株式会社木幡計器製作所  
平尾商店街

## Fコース

↳株式会社榎マリンプロペラ  
安治川水門  
石炭倉庫（ミニシアター）

「石炭倉庫」という名前の劇場。小道具を使って芝居の体験をしました。



日本に3つ（安治川水門、尻無川水門、木津川水門）しかないアーチ型水門の1つです。津波・高潮から皆さんの生活を守ります。



船舶用プロペラの補修等を行っている工場。間近にみる大きなプロペラに、参加者からの質問も多数。知らない世界を見ていただきました。