

資料編



平成28年7月
(令和3年3月一部改定)

大阪市港区

資料1 - 1 (1) 区内防災関係機関連絡先一覧表

| 機 関 名 | 所 在 地 | 電話番号 |
|-------------------------------------|----------------|-------------------|
| 港区役所 | 港区市岡一丁目15-25 | 6 5 7 6 - 9 8 8 1 |
| 港区保健福祉センター | 港区市岡一丁目15-25 | 6 5 7 6 - 9 8 8 2 |
| 港消防署 | 港区弁天一丁目4-1 | 6 5 7 3 - 0 1 1 9 |
| 水上消防署 | 港区築港三丁目1-47 | 6 5 7 4 - 0 1 1 9 |
| 港警察署 | 港区市岡一丁目6-22 | 6 5 7 4 - 1 2 3 4 |
| 水上警察署 | 港区海岸通一丁目5-1 | 6 5 7 5 - 1 2 3 4 |
| 水道局西部水道センター | 西区南堀江四丁目12-26 | 6 4 5 8 - 1 1 3 2 |
| 建設局市岡工営所 | 港区市岡二丁目15-74 | 6 5 7 6 - 0 7 6 1 |
| 下水道施設（クリアウォーターOSAKA株式会社 市岡管路管理センター） | 港区市岡二丁目15-74 | 6 5 7 6 - 0 7 0 0 |
| 建設局八幡屋公園事務所 | 港区田中三丁目 1 | 6 5 7 1 - 0 5 5 2 |
| 建設局河川・渡船管理事務所 | 西区南堀江四丁目33-27 | 6 5 3 6 - 5 2 9 5 |
| 環境局西部環境事業センター | 大正区小林西一丁目20-29 | 6 5 5 2 - 0 9 0 1 |
| 港湾局計画課 | 住之江区南港北二丁目1-10 | 6 6 1 5 - 7 7 7 7 |
| 港湾局海務課（防災保安） | 港区海岸通三丁目4-28 | 6 5 7 2 - 2 6 9 1 |
| 環境局西部環境保全監視グループ | 港区市岡一丁目15-25 | 6 5 7 6 - 9 2 4 7 |

| 機 関 名 | 所 在 地 | 電話番号 |
|-----------------------------|---------------|--|
| Osaka Metro・シティバス案内コール | 西区九条南一丁目12-62 | 6 5 8 2 - 1 4 0 0 0 5 7 0 - 0 6 - 5 8 7 1 (時間外) |
| 淀川左岸水防事務組合防潮本部 | 港区市岡一丁目15-25 | 6 5 7 2 - 2 3 0 0 |
| 港区医師会 | 港区夕凧一丁目5-25 | 6 5 7 2 - 3 3 3 5 |
| J R 弁天町駅 (J R 西日本お客様センター) | 港区波除三丁目11-6 | 0 5 7 0 - 0 0 - 2 4 8 6 |
| 大阪府トラック協会港支部 | 港区磯路三丁目19-4 | 6 5 7 6 - 0 8 9 5 |
| 大阪ガス大阪導管部 | 西区千代崎三丁目南2-37 | 0 1 2 0 - 0 - 1 9 4 2 4 |
| 関西電力九条配電営業所 | 西区九条南一丁目11-18 | 0 8 0 0 - 7 7 7 - 8 0 1 1 |
| NTT西日本大阪支店 | 中央区博労町二丁目5-15 | 1 1 3 (0 1 2 0 - 4 4 4 1 1 3) |

資料 1 - 1 (2) 港区 MCA無線機設置一覧表

令和2年3月1日現在

| 設置先 | 台数 | 設置先 | 台数 |
|-------------|----|--------------|----|
| 区役所（本部用） | 5 | 自主防災組織（11地域） | 11 |
| 区役所（各避難所用） | 9 | | |
| 区役所（建設局連絡用） | 1 | | |
| 保健福祉センター | 2 | | |

資料 1 - 1 (3) 港区関連 独自無線機設置一覧表

デジタル簡易無線機

令和2年3月1日現在

| 設置先 | 台数 | 設置先 | 台数 |
|---------|----|--------------|----|
| 区役所 | 14 | 自主防災組織（11地域） | 96 |
| 関係官公署 | 2 | | |
| 公共交通機関 | 4 | | |
| 大型集客施設等 | 4 | | |
| 福祉避難所 | 8 | | |

I P無線機

| 設置先 | 台数 | 設置先 | 台数 |
|-----|----|--------------|----|
| 区役所 | 3 | 自主防災組織（11地域） | 12 |

資料 1 - 2 (1) 災害時避難所一覽表

| 避難所名 | 一時避難 可能人員 (人) | 受入避難 可能人員 (人) | 所 在 地 | 電 話 | 海 拔 |
|--------|---------------------|---------------------|--------------|-----------|-------|
| 市岡高等学校 | 10,000 | 530 | 市岡元町二丁目12-12 | 6582-0330 | 0m |
| 港 高等学校 | 7,290 | 1,330 | 波 除二丁目3-1 | 6583-1401 | 0m |
| 市 岡中学校 | 7,760 | 1,100 | 磯 路一丁目5-21 | 6572-7231 | 0m |
| 市岡東中学校 | 4,000 | 780 | 市岡元町三丁目2-18 | 6582-8580 | 0m |
| 港 中学校 | 1,440 | 870 | 池 島一丁目5-35 | 6572-4461 | 1m |
| 港 南中学校 | 7,230 | 820 | 三 先一丁目5-28 | 6573-0051 | 1m |
| 築 港中学校 | 12,580 | 810 | 築 港一丁目2-41 | 6575-3092 | 1m |
| 波 除小学校 | 3,590 | 810 | 波 除三丁目6-8 | 6583-0790 | 1m |
| 弁 天小学校 | 7,490 | 1,240 | 弁 天二丁目9-35 | 6573-5812 | 1m |
| 磯 路小学校 | 3,210 | 870 | 磯 路三丁目7-7 | 6571-0355 | 0m |
| 南市岡小学校 | 3,620 | 570 | 南市岡二丁目6-35 | 6582-0390 | - 1 m |
| 市 岡小学校 | 2,130 | 550 | 市 岡三丁目2-24 | 6571-0550 | - 1 m |
| 田 中小学校 | 3,300 | 500 | 田 中二丁目10-34 | 6573-0031 | 1m |
| 三 先小学校 | 4,500 | 670 | 三 先二丁目6-32 | 6571-0019 | 1m |
| 池 島小学校 | 3,000 | 400 | 池 島二丁目5-47 | 6571-4354 | 1m |
| 八幡屋小学校 | 2,680 | 1,400 | 八幡屋三丁目3-5 | 6571-0013 | 1m |
| 港 晴小学校 | 2,750 | 650 | 港 晴一丁目3-12 | 6574-6636 | 1m |
| 築 港小学校 | 4,750 | 610 | 築 港一丁目10-38 | 6573-2445 | 1m |

資料 1 - 2 (2) 一時避難場所一覽表

| 避難所名 | 一時避難 可能人員 (人) | 受入避難 可能人員 (人) | 所 在 地 | 電 話 |
|---------|---------------------|---------------------|-----------|-----|
| 抱月小公園 | 400 | - | 波 除四丁目6 | |
| 抱 月 公 園 | 3,790 | - | 波 除二丁目2 | |
| 波 除 公 園 | 14,960 | - | 波 除五丁目5 | |
| 市岡小公園 | 810 | - | 市岡元町二丁目9 | |
| 市岡元町公園 | 6,040 | - | 市岡元町三丁目12 | |
| 弁天東公園 | 530 | - | 弁 天五丁目12 | |
| 弁天埠頭公園 | 1,240 | - | 弁 天六丁目7 | |
| 弁天西公園 | 670 | - | 弁 天二丁目4 | |

| 避難所名 | 一時避難 可能人員 (人) | 受入避難 可能人員 (人) | 所在地 | 電話 |
|--------|---------------------|---------------------|----------------------------|----|
| 弁天公園 | 1,560 | - | 弁天三丁目5 | |
| 磯路中央公園 | 15,920 | - | 磯路二丁目17 | |
| 南市岡公園 | 260 | - | 南市岡二丁目7 | |
| 南市岡西公園 | 1,130 | - | 南市岡二丁目12 | |
| 市岡中央公園 | 1,990 | - | 市岡一丁目3 | |
| 市岡西公園 | 420 | - | 市岡一丁目15 | |
| 市岡浜公園 | 690 | - | 市岡四丁目2 | |
| 市岡公園 | 4,480 | - | 市岡四丁目6 | |
| 石田公園 | 1,520 | - | 田中一丁目7 | |
| 東田中公園 | 990 | - | 田中一丁目1 | |
| 夕凧公園 | 2,070 | - | 夕凧二丁目6 | |
| 港南公園 | 1,140 | - | 三先一丁目5 | |
| 三先公園 | 3,610 | - | 三先二丁目3 | |
| 池島公園 | 7,000 | - | 池島二丁目4 | |
| 入舟公園 | 6,320 | - | 八幡屋一丁目4 | |
| 入舟南公園 | 910 | - | 八幡屋三丁目4 | |
| 八幡屋南公園 | 530 | - | 八幡屋四丁目3 | |
| 港晴北公園 | 530 | - | 港晴四丁目17 | |
| 港晴南公園 | 1,030 | - | 港晴二丁目8 | |
| 港晴東公園 | 870 | - | 港晴三丁目11 | |
| 天保山公園 | 14,220 | - | 築港三丁目2 | |
| 築港南公園 | 2,830 | - | 築港一丁目2 | |
| 計 | 189,780 | 14,510 | 一時避難場所 48カ所 災害時避難所 18カ所 | |

注) 学校等を災害時避難所とする場合は、下記のア、イにより受入人員を算出する。

ア 受入可能面積

普通教室 1教室 63m² 有効率70% 有効面積 44m²

廊下 1教室につき20m² 有効率50% 有効面積 10m²

屋内運動場 有効率80%

イ 受入可能人員 有効面積1.6m²につき1人とする。

資料1 - 3 広域避難場所

| 名称 | 連絡所設置予定場所 |
|-------|-----------|
| 八幡屋公園 | 八幡屋公園事務所 |

資料 1 - 4 福祉避難所等一覧表

大阪市老人福祉施設連盟加盟施設及び関連施設

令和2年3月1日現在

| 法人名 | 施設名 | 施設所在地 | 施設の種類 | 指定種類 |
|--------------|--------------------|----------|-----------|--------|
| 大阪市港区社会福祉協議会 | 港区在宅デイサービスセンターひまわり | 弁天2-15-1 | 区社会福祉協議会 | 福祉避難所 |
| 秀生会 | ザイオン | 市岡1-5-30 | 特別養護老人ホーム | 緊急入所施設 |
| 秀生会 | ザイオン デイサービスセンター | 市岡1-5-30 | デイサービス | 福祉避難所 |
| 波除福祉会 | ケアハウス なみよけ | 波除5-4-7 | 軽費老人ホーム | 福祉避難所 |
| 波除福祉会 | デイサービスセンターさくら | 波除5-4-7 | デイサービス | 福祉避難所 |
| みなと寮 | 第2愛港園 | 八幡屋4-8-1 | 特別養護老人ホーム | 緊急入所施設 |
| みなと寮 | 第2みなとデイサービスセンター | 八幡屋4-8-1 | デイサービス | 福祉避難所 |
| 平成福祉会 | 特別養護老人ホーム平成みなと苑 | 弁天2-8-16 | 特別養護老人ホーム | 緊急入所施設 |
| 平成福祉会 | ショートステイ平成みなと苑 | 弁天2-8-16 | ショートステイ | 福祉避難所 |
| 秀生会 | ザイオン大阪港 | 築港1-9-7 | 特別養護老人ホーム | 緊急入所施設 |

大阪市障害児・者連絡協議会加盟施設及び関連施設

| 法人名 | 施設名 | 施設所在地 | 施設の種類 | 指定種類 |
|-------------|---------------------|------------|-------------|-------|
| 秀生会 | ザイオン身体障害者デイサービスセンター | 市岡1-5-30 | デイサービス | 福祉避難所 |
| 大阪市手をつなぐ育成会 | 港育成園 | 波除6-4-5 | 生活介護 | 福祉避難所 |
| 大阪市手をつなぐ育成会 | 港第二育成園 | 波除6-4-5 | 自立訓練、就労移行支援 | 福祉避難所 |
| 大阪市手をつなぐ育成会 | 大阪市育成会地域生活支援センター | 波除6-4-14 | 自立訓練 | 福祉避難所 |
| 大阪市手をつなぐ育成会 | ワークスいけじま | 池島3-6-15 | 就労継続支援 | 福祉避難所 |
| 愛徳福祉会 | あさしお園 | 夕凧2-5-3 | 肢体不自由児通園施設 | 福祉避難所 |
| 愛徳福祉会 | ゆうなぎ園 | 夕凧2-5-3 | 難聴幼児通園施設 | 福祉避難所 |
| ゆうのゆう | デーセンター音・on | 市岡元町1-2-20 | 生活介護 | 福祉避難所 |

上記以外の施設

| 法人名 | 施設名 | 施設所在地 | 施設の種類 | 指定種類 |
|------------|------------------|-----------|-----------|--------|
| 医療法人英皇会 | 港さつき苑 | 弁天4-16-18 | 介護老人保健施設 | 福祉避難所 |
| 三協グループ株式会社 | デイサービスセンターやすらぎ | 弁天5-14-3 | デイサービス | 福祉避難所 |
| 三協グループ株式会社 | グループホームやすらぎ | 弁天5-14-3 | グループホーム | 福祉避難所 |
| 三協グループ株式会社 | 第2グループホームやすらぎ | 弁天5-12-8 | グループホーム | 福祉避難所 |
| 三協グループ株式会社 | 第3グループホームやすらぎ | 弁天5-11-20 | グループホーム | 福祉避難所 |
| みなと寮 | こうせいみなと | 田中3-1-130 | 救護施設 | 福祉避難所 |
| みなと寮 | 愛港園 | 八幡屋4-8-1 | 特別養護老人ホーム | 緊急入所施設 |
| みなと寮 | みなとデイサービスセンター | 八幡屋4-8-1 | デイサービス | 福祉避難所 |
| SOMPOケア | SOMPOケア ラヴィーレ弁天町 | 市岡1-2-24 | 介護老人保健施設 | 福祉避難所 |
| みなと寮 | グループホームときめき | 八幡屋4-8-1 | グループホーム | 福祉避難所 |
| 有限会社あおぞら | 小規模多機能あおぞら | 三先1-1-19 | 小規模多機能施設 | 福祉避難所 |
| SOMPOケア | そんぼの家弁天町 | 南市岡2-5-9 | 介護老人保健施設 | 福祉避難所 |

資料 2 - 1 区役所内備蓄物資一覧表

| 備蓄物資 | 数 量 | 保管場所 | 備考 |
|----------------------|---------|------------------|----|
| ペットボトル水 (一本500ml) | 10,000本 | 港区役所 防災物品備蓄倉庫 | |
| ビスケット | 1,300食 | | |
| 毛布 | 330枚 | | |
| 防水シート | 80枚 | | |
| アルファ化米 | 5,200食 | | |
| 白粥 | 100食 | | |
| マッシュポテト | 50食 | | |
| 粉ミルク | 54缶 | | |
| 哺乳ビン | 120本 | | |
| バスタオル | 100枚 | | |
| トイレットペーパー | 1,000個 | | |
| 大人用紙オムツ | 110個 | | |
| 幼児用紙オムツ | 120個 | | |
| 生理用品 | 700個 | | |
| 肌着(男性用) | 600枚 | | |
| 肌着(女性用) | 600枚 | | |
| ゴム長靴 | 140足 | | |
| ヘルメット | 40個 | | |
| 合羽 | 20着 | | |
| 簡易トイレ | 16基 | | |
| 簡易トイレ(消耗品) | 3,500枚 | | |
| 特設公衆電話 | 3台 | | |
| プライベートルーム | 4個 | | |

資料 2 - 2 災害時避難所内備蓄物資一覧表

| 災害時避難所名称 | 備蓄物資 | 数量 | 保管場所 | 備考 |
|------------------------------------|----------------------|--------|-------------|----|
| 区内 小学校 11校 中学校 5校 高等学校 2校 | ペットボトル水 (一本500ml) | 1,800本 | 校内 備蓄倉庫等 | |
| | 毛布 | 300枚 | | |
| | ブランケット | 50個 | | |
| | 防水シート | 120枚 | | |
| | ラジオ | 10台 | | |
| | 懐中電灯 | 20個 | | |
| | アルファ化米 | 300食 | | |
| | 白粥 | 100食 | | |
| | ビスケット | 250食 | | |
| | 簡易トイレ | 8基 | | |
| | 簡易トイレ(消耗品) | 1,200枚 | | |
| | 特設公衆電話 | 3台 | | |
| | 担架 | 1台 | | |
| | プライベートルーム | 1個 | | |
| エアーマット | 12枚 | | | |

資料 2 - 3 区役所内救助資器材保管場所一覧表

| 救助資器材 | 数量 | 保管場所 | 備考 |
|----------|----|-----------|----|
| 救助資器材セット | 1 | 区役所 5階会議室 | |

資料 2 - 4 災害時避難所内救助資器材保管場所一覧表

| 災害時避難所 | 数量 | 保管場所 | 備考 |
|--------|----|---------------|----|
| 市岡高等学校 | 1 | 体育館 1階 | |
| 港高等学校 | 1 | 2階正面玄関前 | |
| 市岡東中学校 | 1 | 講堂兼体育館 2階 | |
| 波除小学校 | 1 | 講堂 2階倉庫 | |
| 弁天小学校 | 1 | 講堂 4階倉庫 | |
| 市岡中学校 | 1 | 1号館 3階倉庫 | |
| 磯路小学校 | 1 | 体育館 2階倉庫 | |
| 南市岡小学校 | 1 | 講堂 2階倉庫 | |
| 市岡小学校 | 1 | 給食室階段下倉庫 | |
| 田中小学校 | 1 | 3号館 3階 | |
| 港南中学校 | 1 | 体育館前 | |
| 三先小学校 | 1 | 北門西側倉庫 | |
| 港中学校 | 1 | 校舎 5階倉庫 (PH) | |
| 池島小学校 | 1 | 校舎 1階更衣室前 | |
| 八幡屋小学校 | 1 | 校舎 3階倉庫 | |
| 港晴小学校 | 1 | 3号館 3階倉庫 | |
| 築港中学校 | 1 | 校舎 4階倉庫 | |
| 築港小学校 | 1 | 3号校舎 3階階段上倉庫内 | |

(注) 救助用資器材は、パール(3本)、シャベル(4本)、救急セット(1セット)、のこぎり(3本)、ロープ(40m、1本)、布担架(1台)、ジャッキ(2台)、かけや(1本)、手斧(2本)が配備されている。

資料3 - 1 港区津波避難ビル(その1)
協定済施設(公的施設)

令和2年3月1日現在

| No | 避難所名 | 所在地 | 避難可能面積㎡ | 避難可能人数(人) |
|----|-------------------------------|-------------|---------|-----------|
| 1 | 波除小学校 | 波除3-6-8 | 1,882 | 1,176 |
| 2 | 市岡東中学校 | 市岡元町3-2-18 | 1,836 | 1,147 |
| 3 | 府立港高等学校 | 波除2-3-1 | 3,687 | 2,304 |
| 4 | 府立市岡高等学校 | 市岡元町2-12-12 | 2,129 | 1,330 |
| 5 | Osaka Metro中央線弁天町駅 | 波除3-11-6 | 2,426 | 1,516 |
| 6 | 波除住宅1号館 | 波除2-2-19 | 1,213 | 758 |
| 7 | 波除第2住宅3号館 | 波除1-5 | 237 | 148 |
| 8 | 波除第2住宅1号館 | 波除4-5 | 323 | 202 |
| 9 | 波除第2住宅2号館 | 波除4-7 | 710 | 444 |
| 10 | 波除第2住宅4号館 | 波除1-6 | 437 | 273 |
| 11 | 波除第2住宅5号館 | 波除1-2 | 2,018 | 1,261 |
| 12 | 波除第2住宅6号館 | 波除1-6-6 | 970 | 606 |
| 13 | 波除第2住宅7号館 | 波除4-8 | 560 | 350 |
| 14 | 波除第2住宅8号館 | 波除4-8 | 720 | 450 |
| 15 | 弁天小学校 | 弁天2-9-35 | 2,349 | 1,467 |
| 16 | 教育センター | 弁天1-1-6 | 1,200 | 750 |
| 17 | コーシャハイツ弁天 | 弁天1-4-18 | 686 | 428 |
| 18 | 磯路小学校 | 磯路3-7-7 | 1,388 | 867 |
| 19 | 市岡中学校 | 磯路1-5-21 | 1,627 | 1,017 |
| 20 | 南市岡小学校 | 南市岡2-6-35 | 1,211 | 756 |
| 21 | 市岡小学校 | 市岡3-2-24 | 1,729 | 1,080 |
| 22 | 田中小学校 | 田中2-10-34 | 1,127 | 704 |
| 23 | 丸善インテックアリーナ大阪 (中央体育館)屋上緑地部 | 田中3-1-40 | 5,400 | 3,375 |
| 24 | 大阪市立港スポーツセンター | 田中3-1-128 | 2,589 | 1,260 |
| 25 | Osaka Metro中央線朝潮橋駅 | 田中3-1-4 | 2,240 | 1,400 |
| 26 | 三先小学校 | 三先2-6-32 | 1,372 | 857 |
| 27 | 港南中学校 | 三先1-5-28 | 2,482 | 1,551 |
| 28 | 三先住宅10号館 | 三先2-17 | 2,416 | 1,510 |
| 29 | 池島小学校 | 池島2-5-47 | 1,894 | 1,183 |
| 30 | 港中学校 | 池島1-5-35 | 1,994 | 1,215 |
| 31 | 池島南市営住宅 | 池島3-8 | 1,707 | 1,067 |
| 32 | 池島市営住宅 | 池島3-3 | 2,073 | 1,295 |
| 33 | 池島住宅2号館 | 池島3-1-2 | 2,752 | 1,720 |
| 34 | 八幡屋小学校 | 八幡屋3-3-5 | 1,453 | 908 |
| 35 | 八幡屋第2住宅4号館 | 八幡屋3-10 | 3,077 | 1,923 |
| 36 | 港晴小学校 | 港晴1-3-12 | 1,185 | 740 |
| 37 | 八幡屋宝町第3市営住宅 | 港晴1-6-1 | 701 | 438 |
| 38 | 八幡屋宝町第1市営住宅 | 港晴2-5 | 494 | 309 |
| 39 | 八幡屋宝町第2市営住宅 | 港晴2-3-1 | 473 | 295 |
| 40 | 築港小学校 | 築港1-10-38 | 1,040 | 650 |
| 41 | 築港中学校 | 築港1-2-41 | 1,793 | 1,120 |
| 42 | コーシャハイツ港 | 築港2-4-1 | 432 | 270 |
| 43 | コーシャハイツ港(2号棟) | 築港2-4-2 | 984 | 615 |
| 44 | 一条通市営住宅1号館 | 築港4-5-1 | 1,184 | 740 |
| 45 | 大阪港湾合同庁舎 | 築港4-10-3 | 1,200 | 750 |
| 46 | Osaka Metro中央線大阪港駅 | 築港3-5-9 | 2,061 | 1,288 |
| | 合計 | | 73,461 | 45,513 |

資料3 - 1 港区津波避難ビル(その2)
協定済み施設(民間等)

令和3年2月1日現在

| | 津波避難ビル | 所在地 | 避難可能人数(人) | 備考 |
|----|--------------------|------------|-----------|------------------------------------|
| 1 | HRCビル(AIAIおおさか) | 波除4-1-37 | 140 | 8時~20時(平日) |
| 2 | (株)小林産業本社ビル | 波除4-5-7 | 30 | 8時30分~17時30分(平日) |
| 3 | 太陽ファスナー(株) | 市岡元町1-3-18 | 170 | 8時30分~17時30分(平日) |
| 4 | (株)ツガワ工場 | 市岡元町1-4-5 | 40 | 8時~18時(平日) |
| 5 | (株)日本電商西営業所ビル | 市岡元町1-6-28 | 30 | 8時40分~17時15分(平日) |
| 6 | ホームセンターコーナン弁天町店 | 弁天1-2-24 | 2,750 | 9時30分~21時(月~土曜日) 9時~21時(日曜日、祝日) |
| 7 | 123弁天町店 | 弁天3-1-8 | 2,000 | 8時30分~24時(業務時間) |
| 8 | 介護老人保健施設 港さつき苑 | 弁天4-16-18 | 300 | 8時45分~19時(業務時間) |
| 9 | (株)山櫻大阪西支店 | 弁天5-15-13 | 30 | 9時~17時30分(平日) |
| 10 | 梅田精密本社ビル | 弁天5-17-27 | 100 | 9時~18時(平日) |
| 11 | 奥村ナイスワークビル | 弁天6-1-3 | 30 | 8時30分~17時30分(平日) |
| 12 | 大綱(株)本社ビル | 弁天6-1-5 | 50 | 9時~18時(平日) |
| 13 | 大阪ベイトワー | 弁天1-2-1他 | 2,710 | |
| 14 | 大塚倉庫本社ビル | 石田1-3-16 | 40 | 9時00分~17時00分(平日) |
| 15 | ライフ弁天町 | 磯路1-9-25 | 850 | 営業時間常 |
| 16 | 日本交通株式会社 | 磯路2-23-27 | 900 | 8時~18時 |
| 17 | 大阪きづがわ医療福祉生活協同組合 | 磯路3-3-4 | 100 | 月~土 8時30分~20時30分 |
| 18 | 大阪みなとドライビングスクール | 磯路3-9-15 | 200 | 9時~21時(平日) 8時~18時(土日曜日、祝日) |
| 19 | メゾンシルク | 磯路3-14-2 | 30 | 9時~17時(平日) |
| 20 | 港友マンション | 南市岡3-1-12 | 150 | |
| 21 | エスリード弁天町南 | 南市岡3-2-15 | 430 | |
| 22 | キングスクエアランドレックス | 南市岡3-6-20 | 1770 | |
| 23 | プレサンスロジェ弁天町 | 南市岡3-11-23 | 200 | |
| 24 | クローバーハイツ市岡 | 市岡1-21-41 | 200 | |
| 25 | キコーナ市岡店 | 市岡2-5-10 | 2650 | 10時~23時(営業日) |
| 26 | エトワール山村 | 市岡3-3-5 | 40 | |
| 27 | ヤマト工業(株)市岡社員寮 | 市岡3-11-14 | 80 | |
| 28 | がんこフードサービス商品センター | 市岡4-6-69 | 100 | 6時~20時(営業日) |
| 29 | アソカ学園 | 夕凧2-3-5 | 200 | 7時30分~20時(平日) 7時30分~12時30分(土曜日) |
| 30 | 友宗電気(株)本社ビル | 夕凧2-15-5 | 50 | 8時~18時(平日) |
| 31 | 奥村組土木興業本社ビル | 三先1-11-18 | 100 | 8時30分~17時30分(平日) |
| 32 | ファミリープラザ朝潮橋1号館、2号館 | 三先2-20-1、2 | 500 | |
| 33 | 港大阪祭典 | 福崎1-1-62 | 100 | 8時~18時00分(営業日) |
| 34 | 日本郵便輸送(株)近畿支社 | 福崎1-3-30 | 250 | |
| 35 | (株)オンワード樫山大阪支店 | 福崎1-4-14 | 2,000 | 9時20分~18時10分(平日) |
| 36 | 八木製作所社屋 | 福崎3-1-111 | 140 | 8時~16時50分(平日) |
| 37 | 特別養護老人ホーム 愛港園 | 八幡屋4-8-1 | 200 | |
| 38 | サンラフレ朝潮橋(UR) | 港晴2-7 | 438 | |
| 39 | 天保山テキサスビル(駐車場) | 港晴2-9-21 | 1,800 | 10時~22時 (定休日:第2・4木曜日) |
| 40 | パークシティ朝潮橋 | 港晴3-1-12 | 40 | |

| | 津波避難ビル | 所在地 | 避難可能人数(人) | 備考 |
|----|-------------------|-----------|-----------|--------------------------------|
| 41 | ティアラ港 | 港晴3-2-10 | 40 | |
| 42 | (株)メロスビル | 港晴4-18-29 | 200 | 4時30分～9時(平日) 4時30分～15時(土曜日) |
| 43 | ポートサイド築港(UR) | 築港1-9-1 | 530 | |
| 44 | 大阪港湾福利厚生協会及びみなと住宅 | 築港2-6-7 | 60 | 9時～17時(平日) |
| 45 | 辰巳商會ビル | 築港4-1-1 | 300 | 7時～19時(平日) |
| 46 | 日本貨物検数協会ビル | 築港4-11-9 | 86 | 7時～18時(平日) |
| 47 | ホテルシーガルてんぼーざん大阪 | 海岸通1-5-15 | 50 | |
| 48 | 中谷ビル(中谷運輸(株)) | 海岸通1-5-22 | 80 | 9時～18時(平日) |
| 49 | 株式会社 間口 本社ビル | 海岸通1-5-29 | 200 | 8時30分～17時30分(平日) |
| 50 | 海岸通ハウス | 海岸通2-7-23 | 200 | |
| 51 | 日本通運(株)中央国際物流センター | 海岸通3-4-55 | 100 | 9時～18時(平日) |
| | 計 | | 23,784 | |

この表には記載されていない津波避難ビルあり(11施設)(非公開)

資料4 - 1 (1) 港区 防災サポーター登録企業・事業所・店舗等一覧表

令和3年2月1日現在

大阪青年会議所会員企業等

| 企業・事業所 ・店舗等名 | 所在地 | 協力内容 |
|-----------------|------------------------------------|--|
| 不二梅田興産 有限会社 | 北区芝田1-4-14 芝田町ビル9F | ・食料品、飲料水、日用品等物資の提供 |
| 学校法人 みなと幼稚園 | 港区市岡1-3-29 | ・駐車場、倉庫、客室、オープンスペース等の施設の提供 (1,500平方メートル) |
| 前田公認会計士事務所 | 福島区海老江5-5-10 | ・労務、技術の提供 |
| 株式会社 明豊 | 松原市丹南3-2-15 | ・労務、技術の提供 |
| 株式会社 アワーズ | 松原市丹南3-2-15 | ・労務、技術の提供 ・食料品、飲料水、日用品等物資の提供 ・駐車場、倉庫、客室、オープンスペース等の施設の提供 |
| 株式会社 丸末 | 松原市丹南3-2-15 | ・駐車場、倉庫、客室、オープンスペース等の施設の提供 |
| 日本流通システム 株式会社 | 中央区北浜東1-8 北浜東森田ビル2F | ・労務、技術の提供(人材) |
| トータルカーサービスNKS | 堺市南区片蔵686 | ・労務、技術の提供 ・食料品、飲料水、日用品等物資の提供 ・資機材等の提供(一般車両) |
| 株式会社 坂井商会 | 守口市南寺方東通1-10-6 | ・駐車場、倉庫、客室、オープンスペース等の施設の提供 ・資機材等の提供(ブルーシート等) |
| 株式会社 どりむ社 | 北区天神西町8-17 テンマセントラルビル3F | ・労務、技術の提供 |
| 山崎梱包 株式会社 | 北区大淀中2-6-15 | ・食料品、飲料水、日用品等物資の提供(ダンボール) |
| 稲次啓介税理士事務所 | 河内長野市千代田南町7-12 | ・労務、技術の提供(災害減免法等の情報提供) |
| 株式会社 ヨドック | 淀川区西中島5-14-10 サムテイ 新大阪フロントビル10F | ・労務、技術の提供 |
| 株式会社 アンテナ | 中央区本町4-4-16 | ・労務、技術の提供 |
| サンフォレスト 株式会社 | 西区立売堀1-8-1米澤ビル第2本町5F | ・労務、技術の提供 |
| 刀祢工務店株式会社 | 八尾市志紀町南2-28 | ・労務、技術の提供 |
| 有限会社クオリス | 尼崎市武庫之荘8-17-8 キューブAMX1F | ・労務、技術の提供 |
| 株式会社オオモリ | 城東区関目 6 - 1 0 - 1 0 | ・駐車場、倉庫、客室、オープンスペース等の施設の提供(客室の提供) |
| 松栄株式会社 | 港南区市岡 2 - 1 0 - 1 7 | ・駐車場、倉庫、客室、オープンスペース等の施設の提供 |
| 株式会社もりを建築PRO. | 浪速区日本橋西 2 - 2 - 1 5 三河ビル 2 0 1 | ・労務、技術の提供 ・資材等の提供(電動工具) |
| 株式会社 内本商會 | 大正区三軒家東 2 - 1 1 - 3 6 | ・労務、技術の提供 ・食料品、飲料水、日用品等物資の提供 ・駐車場、倉庫、客室、オープンスペース等の施設の提供 ・資機材等の提供 ・その他災害対策に必要な協力、支援 |
| 不動警備株式会社 | 八尾市田井中 4 - 1 7 4 - 1 | ・労務、技術の提供(警備員10名程度) ・資材等の提供(カラーコーン等) |

(注) 公表を希望しない登録企業等は掲載していない。

港区内の企業等

| 企業・事業所 ・店舗等名 | 所在地 | 協力内容 |
|-----------------|------------|--|
| がんこフードサービス 株式会社 | 港区市岡4-6-69 | ・労務、技術の提供 ・食料品、飲料水、日用品等物資の提供 ・駐車場、倉庫、客室、オープンスペース等の施設の提供 ・資機材等の提供 ・その他災害対策に必要な協力、支援 上記の全てについてケースバイケースで対応 |

| 企業・事業所 ・店舗等名 | 所在地 | 協力内容 |
|--------------------------|----------------------|---|
| 明治ロジテック 株式会社港営業所 | 港区市岡4-6-69 | <ul style="list-style-type: none"> ・労務、技術の提供 ・食料品、飲料水、日用品等物資の提供 ・駐車場、倉庫、客室、オープンスペース等の施設の提供 ・資機材等の提供 ・その他災害対策に必要な協力、支援 上記の全てについてケースバイケースで対応 |
| 株式会社 アールドライバース西北 | 港区磯路3-9-15 | <ul style="list-style-type: none"> ・駐車場、教室の使用 ・教習車両（2輪、4輪）の使用 |
| 有限会社 森下重機建設 | 港区磯路2-22-20-207 | <ul style="list-style-type: none"> ・移動式クレーン操縦者 ・移動式クレーン他 |
| 有限会社 境川薬局 | 港区八幡屋1-3-16 | <ul style="list-style-type: none"> ・労務、技術の提供 ・食料品、飲料水、日用品 ・駐車場等オープンスペース提供 |
| 株式会社 間口 | 港区海岸通1-5-29 | <ul style="list-style-type: none"> ・労務、技術の提供（車両による搬送業務） ・資材等の提供（車両） |
| 株式会社 大栄建設工業 | 港区弁天3-23-27 | <ul style="list-style-type: none"> ・労務、技術の提供 |
| 株式会社 大恵 | 港区波除3-12-6 | <ul style="list-style-type: none"> ・労務、技術の提供 ・駐車場、倉庫、客室、オープンスペース等の施設の提供 ・その他（廃棄物の収集処理） |
| セーフティープランニング株式会社 | 港区磯路3-14-2 | <ul style="list-style-type: none"> ・労務、技術の提供 ・食料品、飲料水、日用品等物資の提供 |
| 株式会社 ベイサイドリアルター | 港区八幡屋2-9-14 | <ul style="list-style-type: none"> ・労務、技術の提供 |
| 大和木材株式会社 | 港区磯路3-18-26 | <ul style="list-style-type: none"> ・労務、技術の提供 ・資機材等提供（フォークリフト、ユニック、2トントラック） |
| 株式会社 大都 | 港区海岸通2-1-11 | <ul style="list-style-type: none"> ・労務、技術の提供 ・資材等の提供 |
| 鴻池運輸株式会社 大阪港支店 | 港区築港2-1-23 | <ul style="list-style-type: none"> ・労務、技術の提供 ・駐車場、オープンスペースの提供 ・資機材等の提供（社用車、小型船舶等） |
| 鴻池運輸株式会社 安治川倉庫営業所 | 港区石田1-5-34 | <ul style="list-style-type: none"> ・労務、技術の提供 ・駐車場、倉庫、客室、オープンスペース等の施設の提供 ・資機材等の提供（フォークリフト） |
| 増永産業株式会社 | 港区弁天5-11-20 | <ul style="list-style-type: none"> ・労務、技術の提供（車両による搬送業務） ・資材等の提供（4トン、2トントラック） |
| 株式会社 H・R・C | 港区波除4-1-37 H・R・Cビル3階 | <ul style="list-style-type: none"> ・労務、技術の提供 ・食料品、飲料水、日用品等物資の提供 ・駐車場、倉庫、客室、オープンスペース等の施設の提供（会議室の提供） ・資機材等の提供（ジャッキ、パール） ・その他災害対策に必要な協力、支援 |
| 前川酒店 | 港区八幡屋3-9-13 | <ul style="list-style-type: none"> ・労務、技術の提供 ・食料品、飲料水、日用品等物資の提供 ・駐車場、倉庫、客室、オープンスペース等の施設の提供 ・資機材等の提供 ・その他災害対策に必要な協力、支援 |
| 小規模多機能 あおぞら | 港区三先1-1-19 | <ul style="list-style-type: none"> ・駐車場、倉庫、客室、オープンスペース等の施設の提供 |
| 西明寺 | 港区市岡2-1-4 | <ul style="list-style-type: none"> ・日用品等物資の提供（毛布・シーツ等） ・オープンスペース等の施設の提供（トイレ） |
| 株式会社市林鐵工所 | 港区福崎2-9-2 | <ul style="list-style-type: none"> ・労務、技術の提供 |
| 株式会社タダシ製作所 | 港区福崎3-1-100 | <ul style="list-style-type: none"> ・労務、技術の提供 ・資機材等の提供 |
| 株式会社オンワード樺山 港オペレーションセンター | 港区福崎1-4-14 | <ul style="list-style-type: none"> ・駐車場、倉庫、客室、オープンスペース等の施設の提供 |
| 株式会社 杉村倉庫 | 港区福崎1-1-57 | <ul style="list-style-type: none"> ・労務、技術の提供 ・駐車場、倉庫、客室、オープンスペース等の施設の提供 ・資機材等の提供 |
| 日本郵便輸送株式会社 近畿支社 | 港区福崎1-3-30 | <ul style="list-style-type: none"> ・労務、技術の提供 ・食料品、飲料水、日用品等物資の提供 ・駐車場、倉庫、客室、オープンスペース等の施設の提供 ・資機材等の提供 |
| 森電化サービス | 港区福崎1-1-65 | <ul style="list-style-type: none"> ・労務、技術の提供（電気、電力、設備等の安全点検など） |
| 成光精密株式会社 | 港区波除1-4-35 | <ul style="list-style-type: none"> ・駐車場、倉庫、客室、オープンスペース等の施設の提供 |

| 企業・事業所 ・店舗等名 | 所在地 | 協力内容 |
|--|-----------------------|---|
| 大阪シティ信用金庫 港支店 | 港区三先1-10-28 | ・駐車場スペースの提供 |
| 株式会社かふうの風 児童デイサービス・ アニマートべんてん ちょう | 港区田中1-15-1 プラザ1 1階103 | ・労務、技術の提供(近隣の方の移動支援等) |
| 有限会社リング | 港区市岡元町1-1-33 | ・労務、技術の提供 ・食料品、飲料水、日用品等物資の提供 ・資機材等の提供 ・災害対策に必要な物品の提案 |
| 株式会社あんしん壱 番 | 港南区市岡1-7-24 | ・労務、技術の提供 ・食料品、飲料水、日用品等物資の提供 ・資機材等の提供 |

(注) 公表を希望しない登録企業等は掲載していない。

資料4 - 1 (2) 災害発生時における港区役所と港区内郵便局の協力に関する協定書(抜粋)

| |
|---|
| <p>(協力要請)</p> <p>第2条 甲(港区役所)及び乙(港区内郵便局)は、港区内に災害が発生し、次の事項について必要が生じた場合は、相互に協力を要請することができる。</p> <p>(1) 緊急車両等としての車両の提供(車両を所有する場合に限る。ただし、郵便配達用車両は除く。)</p> <p>(2) 地方公共団体又は当社が収集した被災者の避難所開設状況及び被災者が同意の上で作成した避難者リスト等の情報の相互提供</p> <p>(3) 郵便局ネットワークを活用した広報活動</p> <p>(4) 災害救助法適用時における郵便業務に係る災害特別事務取扱及び援護対策</p> <p>ア 災害地の被災者に対する郵便葉書等の無償交付</p> <p>イ 被災者が差し出す郵便物の料金免除</p> <p>ウ 被災地あて救助用郵便物等の料金免除</p> <p>エ 被災地あて寄付金を内容とする郵便物の料金免除</p> <p>(5) 乙が郵便物の配達等の業務中に発見した道路等の損傷状況の地方公共団体等への情報提供</p> <p>(6) 避難所における臨時的郵便差出箱の設置</p> <p>(7) 株式会社ゆうちょ銀行の非常払及び株式会社かんば生命保険の非常取扱いについて、各社から要請があった場合の取扱い</p> <p>(8) 前各号に掲げるもののほか、要請のあったもののうち協力できる事項</p> |
|---|

資料 5 - 1 大阪市災害対策本部組織図

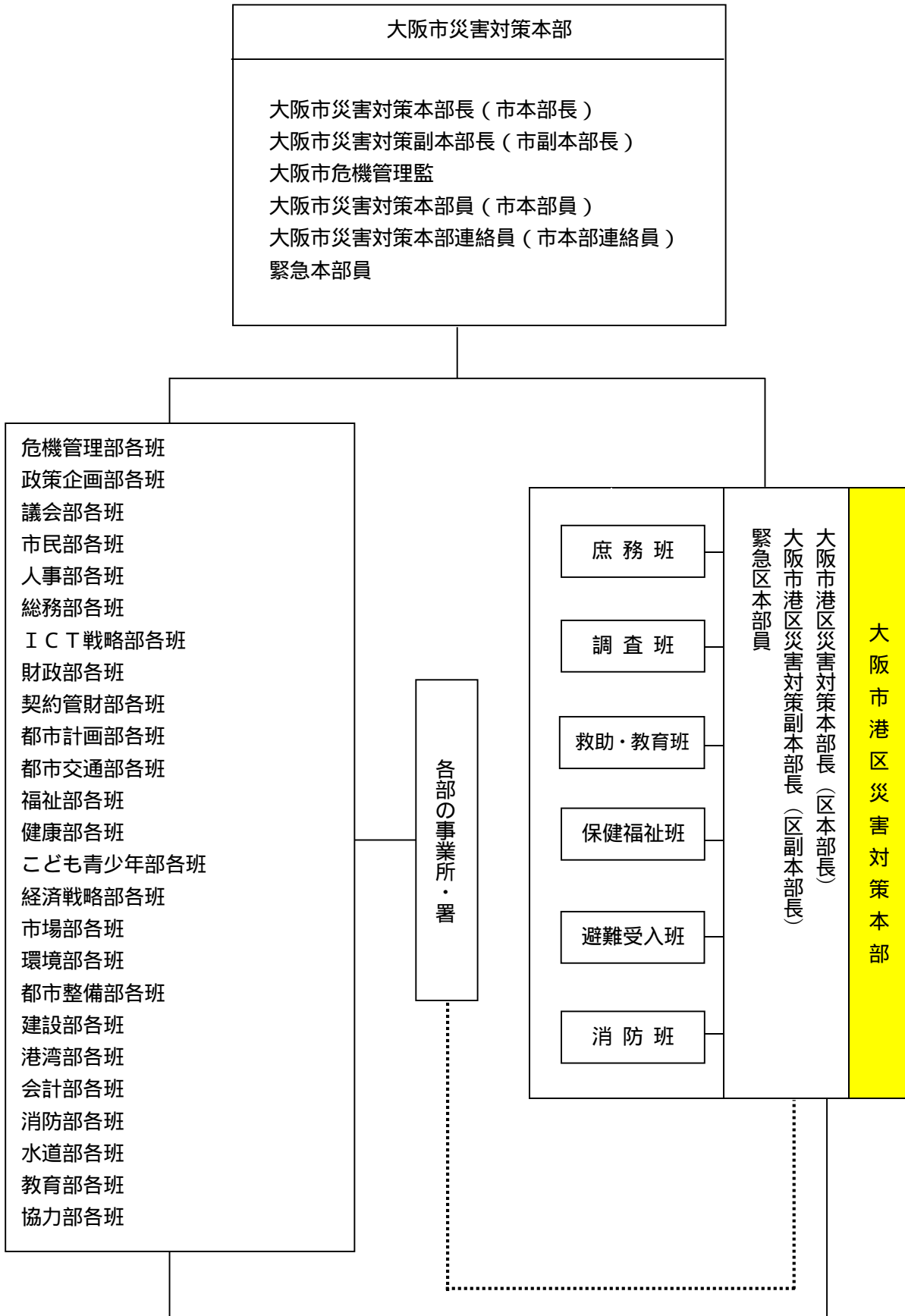

（注）大阪市災害対策警戒本部の組織は上図に準じるものとする。

資料5 - 2 港区災害対策本部の組織図

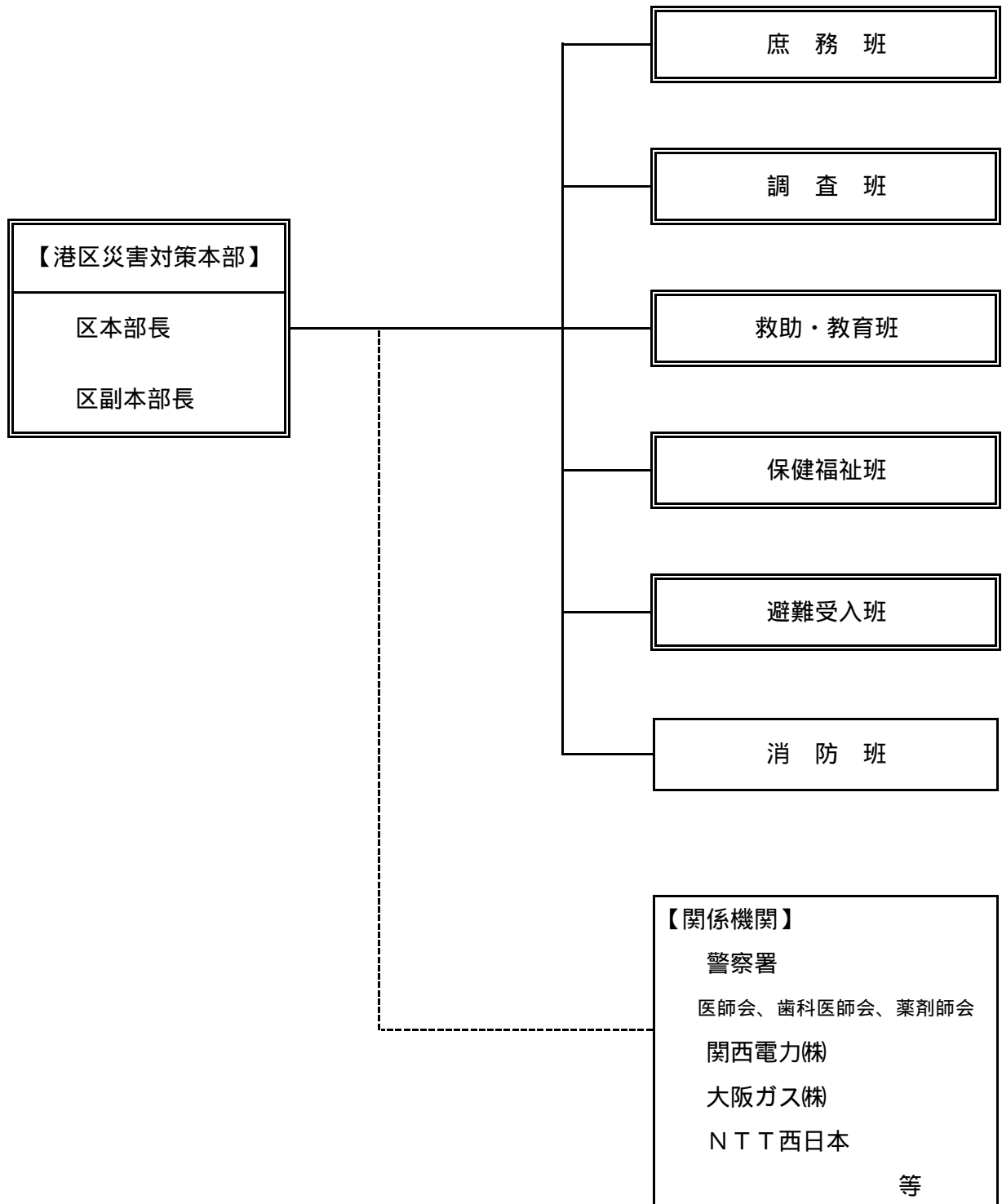

資料 5 - 3 港区本部の班名称及び分掌事務（震災）

| 名 称 | | 事 務 分 掌 |
|--------|-------|---|
| 本部（付） | | <ol style="list-style-type: none"> 1 区本部運営に関すること 2 各班の連絡調整に関すること |
| 庶務班 | 庶務記録係 | <ol style="list-style-type: none"> 1 職員の安否、動員状況、勤怠に関すること 2 予算計理に関すること 3 義援金品の受付及び保管に関すること 4 災害記録（写真・映像含む）に関すること 5 庁舎管理に関すること 6 ボランティアの調整に関すること 7 広聴に関すること（安否確認への対応） 8 他の班の所管に属さないこと |
| | 情報連絡係 | <ol style="list-style-type: none"> 1 関係機関への応援協力要請に関すること 2 市災害対策本部との連絡に関すること 3 情報の収集及び伝達に関すること 4 広報に関すること 5 広聴に関すること（安否確認への対応を除く） |
| | 協力係 | <ol style="list-style-type: none"> 1 各班への応援・協力・支援に関すること |
| 調査班 | | <ol style="list-style-type: none"> 1 被害状況の調査・対応に関すること 2 応急仮設住宅に関すること 3 がれきの撤去（民有地部分）の受付・立会業務 4 損壊車両等の受付・立会業務 5 津波避難ビルの損壊状況の把握 <p>【津波発生に伴う避難指示・勧告発令時】</p> <p>住民等の避難誘導に関すること</p> |
| 救助・教育班 | | <ol style="list-style-type: none"> 1 被災者の応急救助に関すること 2 救援物資の調達保管及び配給に関すること 3 罹災証明書その他の被災証明書の発行に関すること 4 義援金品の配分に関すること 5 団体等の協力活動の連絡調整に関すること 6 遺体仮収容（安置）所の設置及び管理運営に関すること 7 来庁者の避難誘導 8 学校園との連絡調整に関すること <p>【津波発生に伴う避難指示・勧告発令時】</p> <p>住民等の避難誘導に関すること</p> |

| | |
|-------|---|
| 保健福祉班 | <ol style="list-style-type: none"> 1 医療防疫に関すること 2 医療物資・薬剤の管理、配給に関すること 3 避難所及び浸水家屋等の衛生管理に関すること 4 消毒用薬剤の配付に関すること 5 食品衛生業・食品販売業者への特別指導に関すること 6 被災者のための炊き出し場の指導に関すること 7 要援護者に関すること 8 区3師会との連絡調整に関すること 9 福祉避難所との連絡調整に関すること 10 遺体安置に関すること |
| 避難受入班 | <ol style="list-style-type: none"> 1 被災者の救助援助全般に関すること (住民等の避難誘導、被災者の受入れ ほか) 2 し尿の処理に関すること |
| 消 防 班 | |

区本部長は、特に必要が認められるときは、この分担表と異なる編成をとることができる。

この場合においては、遅滞なく市本部長に報告しなければならない。

なお、消防班は消防部としての任務に重大な支障のない場合に限り上記編成に従う。

資料6 - 1 職員参集フロー(震災)

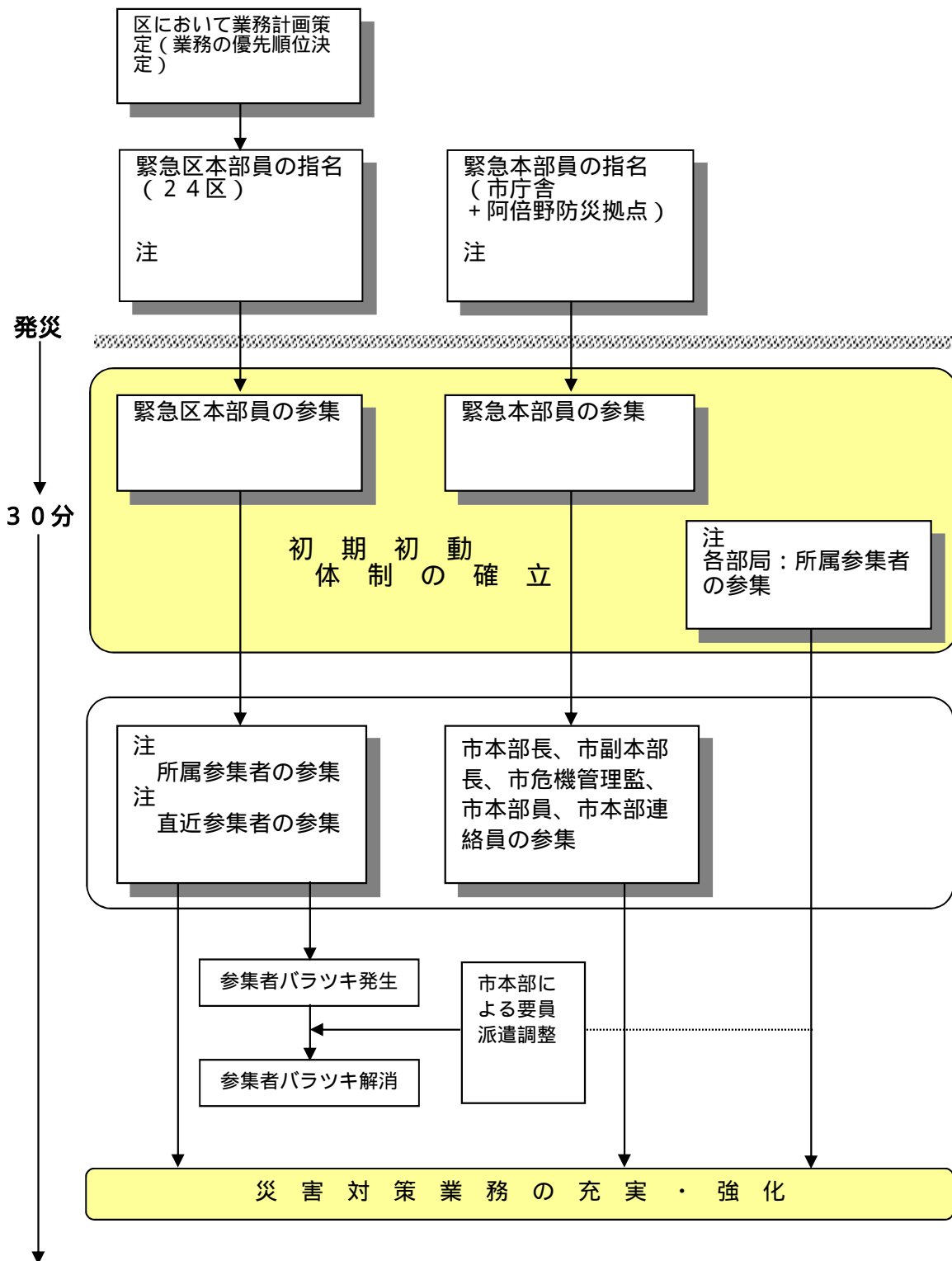

- 注 ・勤務時間外に市本部が設置される場合、市庁舎及び阿倍野防災拠点へ徒歩等により30分以内に出勤可能な職員から市長が指名する職員
- 注 ・勤務時間外に区本部が設置される場合、区本部へ徒歩等により30分以内に出勤可能な職員から区長が指名する職員
- 注 ・災害対策活動を行う上で、発災時からすぐに必要とする職員
・自己の勤務する場所等に参集する。
- 注 ・区役所の所属参集者による防災体制が確保されるまでの間、参集先の区本部長などの指揮の下、初期初動対策にあたる職員

資料6 - 2 災害発生時における区役所の業務概要(震災)



資料6 - 3 災害発生時における区役所の業務概要（風水害）

| |
|----------------------|
| 風水害発生または発生のおそれ |
| 災害情報の把握 |
| 情報連絡要員の参集 |
| 災害関係情報の収集・連絡 |
| 市警戒本部 / 区警戒本部の設置決定 |
| 動 員 参 集 |
| 初 動 措 置 |
| 1 . 通信機能の確保 |
| 2 . 市警戒本部への報告 |
| 3 . 関係機関等との連絡 |
| 4 . 災害事務用品等の準備 |
| 5 . 災害時避難所開設の準備 |
| 6 . その他 |
| 市本部 / 区本部の設置決定 |
| 動 員 参 集 |
| 災害対策活動 |
| 1 . 通信機能の確保 |
| 2 . 市本部への報告 |
| 3 . 区本部室の確保 |
| 4 . 避難の指示・勧告・緊急広報 |
| 5 . 避難所の開設 |
| 6 . 救助等事案に対する措置 |
| 時間経過後の災害対策活動 |
| 1 市本部、防災関係機関との連絡 |
| 2 災害関係情報の収集・伝達・広報・公聴 |
| 3 災害応急対策活動の応援要請 |
| 4 被災者・罹災者の援助活動 |
| 5 死体仮収容（安置）所の設置及び管理等 |
| 6 自主防災組織、市民に対する協力依頼 |
| 7 被害状況の詳細把握 |
| 8 被災証明書その他の発行 |

資料6-4 災害発生時における区役所の業務概要
(震度3以下の地震または遠地地震により津波が発生するおそれがある場合)

