

港区 福祉のまちづくり

MINATOKU

問合せ

保健福祉課 (福祉)
☎ 6576-9857 FAX 6572-9511

港区では、だれもが安心して暮らせるまちづくりに取り組んでいます。

地域における要援護者の見守りネットワーク強化事業にご協力ください

問合せ

見守り相談室 (港区社会福祉協議会内)
☎ 6575-1214 FAX 6575-1025

機能1 地域の見守り活動への支援

対象者の方へ、港区社会福祉協議会内に設置の「見守り相談室」から同意確認のため「同意書」を郵送しています(①)。返信のない方には見守り相談室の職員が訪問し同意確認を行っています。情報を地域に提供することに同意された場合(②)つながり名簿(要援護者名簿)に登録し(③④)、地域の見守り活動や災害時の避難支援などにつなげます(⑤)。

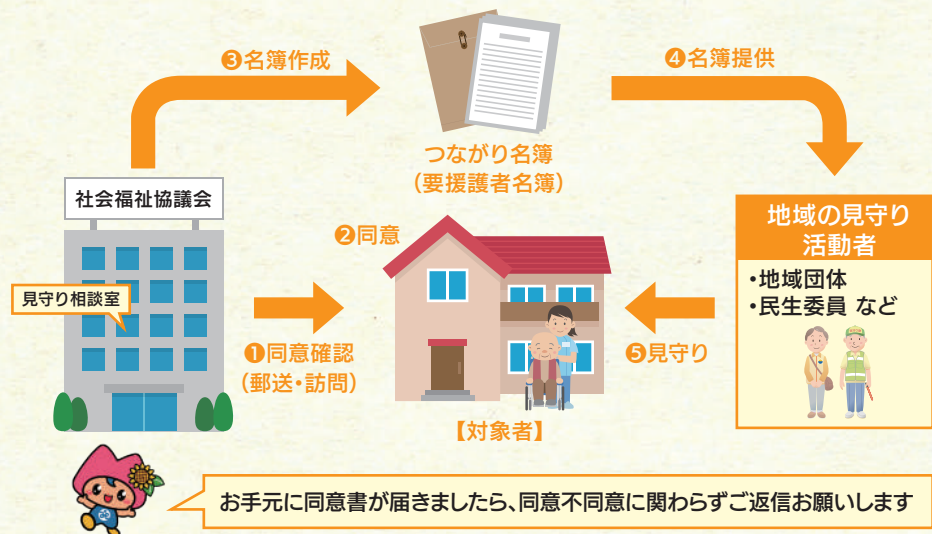

12月に三先と八幡屋地域にて地域見守りマッピングを行いました。「日頃の見守りが災害時などの助け合い、支え合いにつながるよう町会単位で顔の見える関係性を作る」という目的で、町会長・女性部長・民生委員・ネットワーク委員・防災リーダーなどが参加されました。「つながり名簿」に登録されている方、70歳以上独居高齢者などに色分けしたシールを町会地図に貼り可視化、終了後は「各団体での連携が大切である」との感想をいただきました。作成したマップは地域で毎年更新されます。港区では今後、全地域で取り組みを進めていく予定です。



機能2 孤立世帯等への専門的対応

地域で孤立しがちで困りごとを抱えていそうな方、様々な要因により適切な支援を受けられていない方がおられましたら(①)見守り相談室にご連絡ください(②)。見守り支援ネットワークが訪問などでお話をおうかがいし(③)適切なサービスへつなぎます。

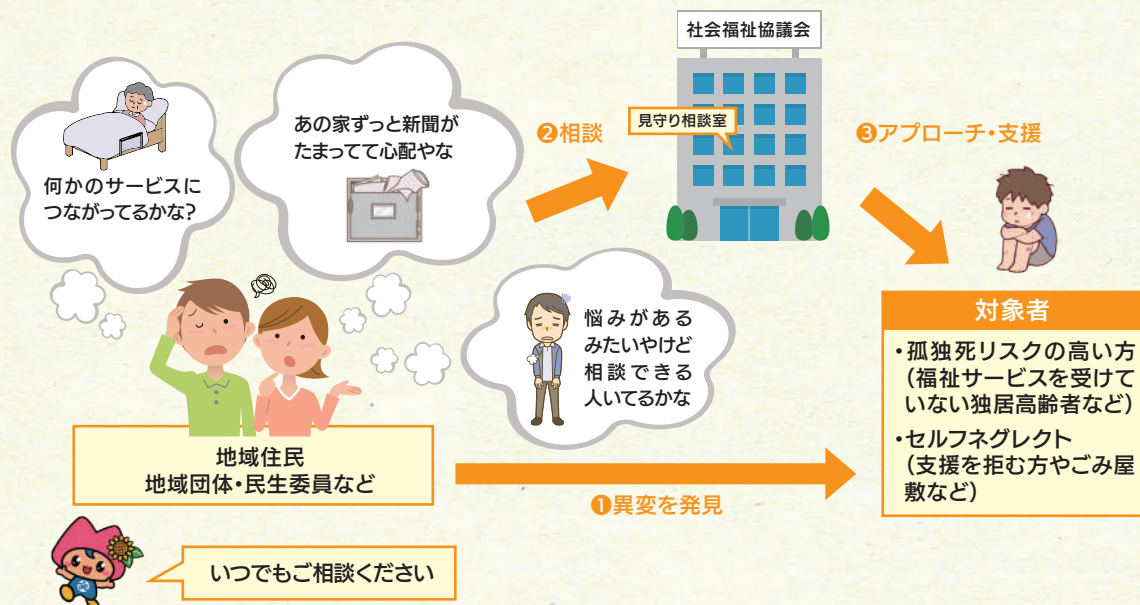

11月に武庫川女子大学の松端教授の講演会「つながり合える地域みんなと(港)」を民生委員・児童委員とネットワーク委員の合同研修会として開催しました。コロナ禍で多くの人が孤独や不安を感じる今、地域でのつながりの重要性を再確認しました。

機能3 認知症高齢者等の行方不明時の早期発見

認知症高齢者等が行方不明になった際に、行方不明者の情報をメールで協力者に配信し、早期発見・保護につなげます。家に帰れなくなる心配がある方には事前登録をおすすめしています。詳しくは見守り相談室までご連絡ください。

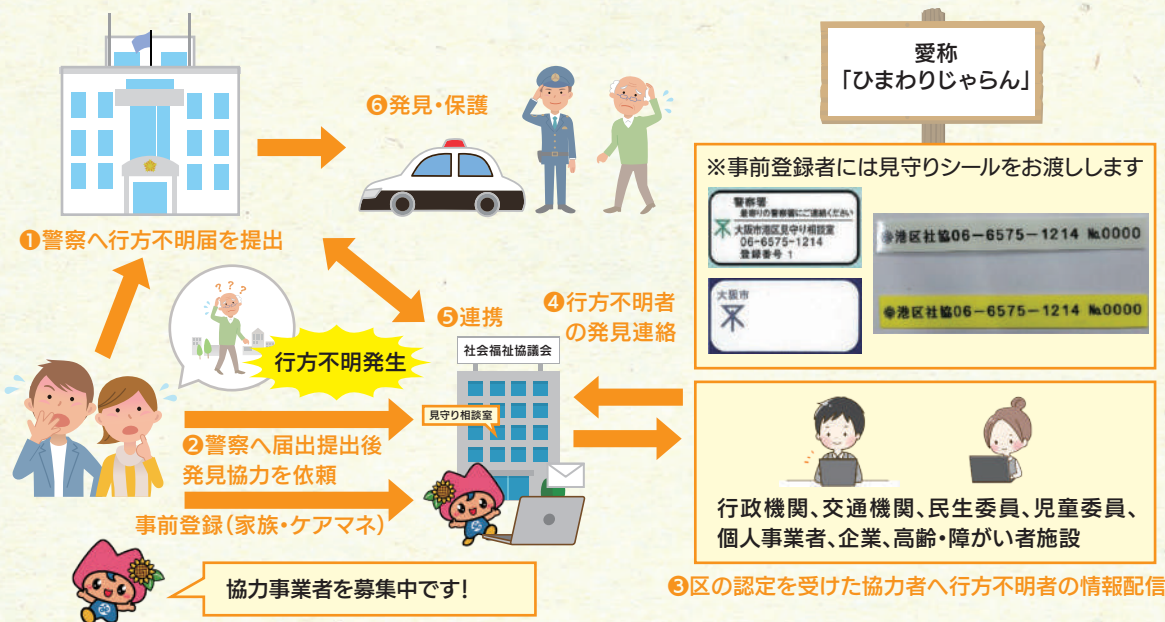

8月に弁天と南市岡地域の協力事業者の方に参加いただき「協力事業者情報交換会」をオンラインで開催しました。地域の現状報告や、協力事業者の方が関わってくださった事例を紹介し、認知症サポーター養成講座、グループに分かれて感想や認知症の方の望ましい対応方法などを話し合いました。認知症になっても安心して暮らせるようネットワークの強化を進めていきます。情報交換会は順次、他の地域でも開催予定です。