資料１

令和８年度

第２回港区区政会議 全体会 次第

日時：令和 8年 10 月 23 日（金）
午後 7時～8時 15 分（予定）
場所：港区役所 5階会議室

１　開会のあいさつ

２　議 題

（1）大阪市港区将来ビジョン 2027-2030(素案)のご説明

（2）港区民に広げよう！ ～みんなで学ぶ、SDGs～〔説明~意見交換~発表〕

（3）ご意見を反映した施策の紹介

（4）その他

３ 市会議員からの感想

４ 閉会のあいさつ

資料２

令和８年度 第２回港区区政会議 全体会

資 料 一 覧 表

【事前配付資料】＜10 月 13 日付け送付分＞

(1) 大阪市港区将来ビジョン 2027-2030（素案）区政会議用

(2) 大阪市港区将来ビジョン 2027-2030【4つのポイント】

(3) 港区民に広げよう！ ～みんなで学ぶ、SDGs～

(4) 区政会議でのご意見を反映した事例

【当日配付資料】

資料1・・・・次第

資料2・・・・資料一覧表 （※この資料）

資料3・・・・委員名簿（敬称略・50 音順）

資料4・・・・配席図

資料5・・・・広報みなと7月号特集記事（大阪・港暮らし～住みたいまち・住み続けたいまち～）

港区区政会議委員名簿（敬称略・50音順）　**資料3**

令和8年7月1日現在

氏名	団体名等	部会
石井 登志枝	一般社団法人 大阪市港区医師会	福祉
上田 宜史	八幡屋地域活動協議会	安心安全・まちづくり
遠藤 克代	一般社団法人 大阪市港区薬剤師会	福祉
王 吉萍	公募委員	安心安全・まちづくり
柏原 恵以子	市岡地域活動協議会	こども青少年
古島 智枝子	磯路地域活動協議会	福祉
後藤 昌士	築港地域活動協議会	安心安全・まちづくり
高崎 正信	田中地域活動協議会	安心安全・まちづくり
高橋 和也	港区PTA協議会	こども青少年
疊谷 尚広	弁天地域活動協議会	福祉
鳥取 泰次郎	三先地域活動協議会	こども青少年
西川 博子	社会福祉法人 大阪市港区社会福祉協議会	福祉
西田 卓司	港区地域障がい者自立支援協議会	福祉
西村 匡史	公募委員	安心安全・まちづくり
野村 律姫	港区地域女性団体協議会	安心安全・まちづくり
早田 明美	港晴地域活動協議会	福祉
平尾 清司	一般社団法人 港区歯科医師会	福祉
松尾 健司	公募委員	安心安全・まちづくり
松尾 美由紀	池島地域活動協議会	福祉
宮﨑 公洋	南市岡地域活動協議会	こども青少年
村田 烈	一般社団法人 港産業会 青年部会	安心安全・まちづくり
森岡 清美	港区PTA協議会	こども青少年
森田 春美	港区民生委員児童委員協議会	福祉
和田 弘	波除地域活動協議会	こども青少年

令和8年度 第2回 港区区政会議全体会議 配席図

資料４

令和8年10月23日（金）午後7時～
場所：港区役所5階会議室
各課長は議題2から（ ）の席に移動

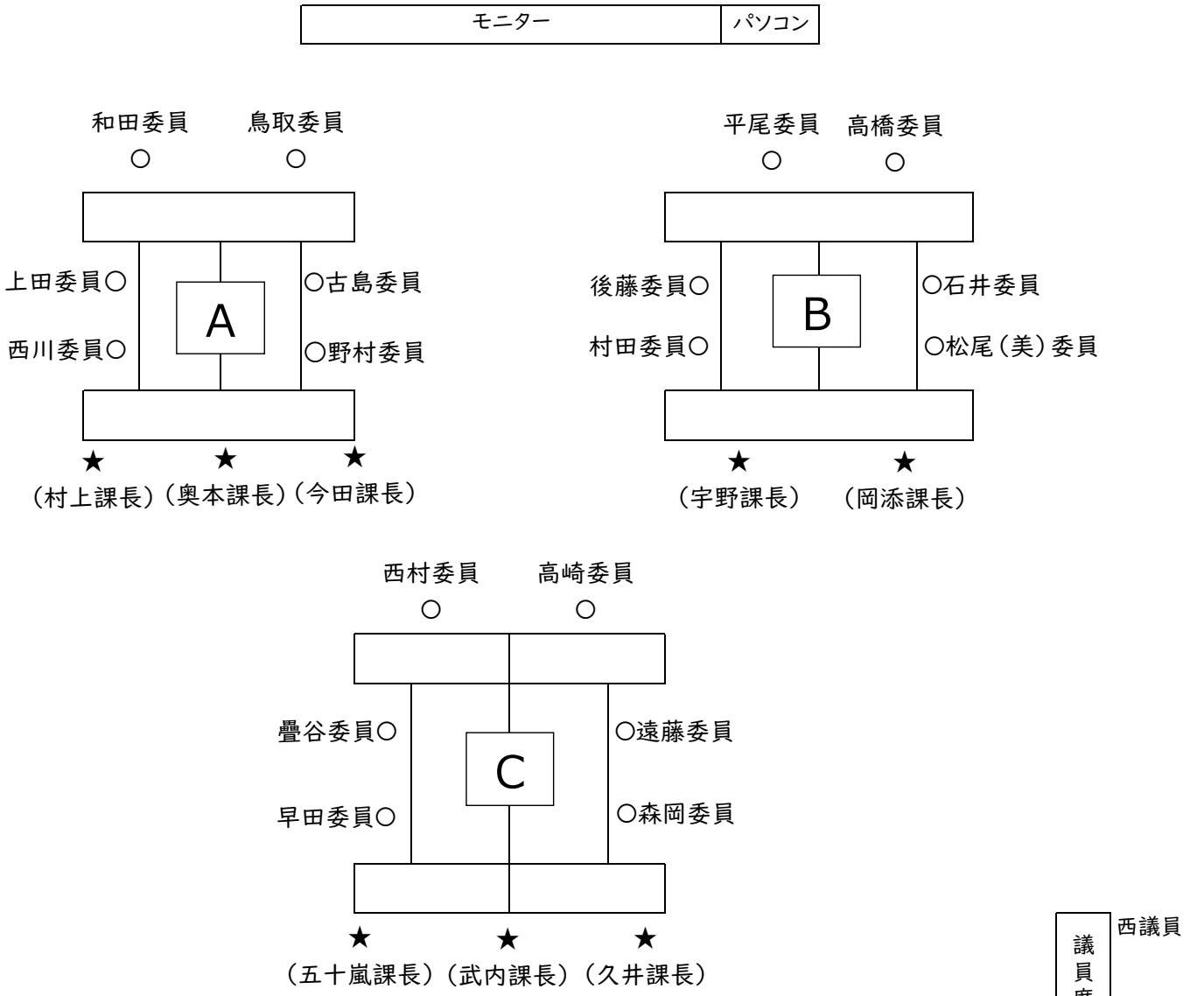

資料５

大阪・みなと暮らし

～住みたいまち・住み続けたいまち～

都市の利便性と、海や緑が身近にある心地よさが共存する港区。およそ8万人が暮らすこのまちには、それぞれの日常が息づいています。「住むまち」「住み続けたいまち」としての港区の魅力を、皆さんに語っていただきました。


八幡屋公園


グリーンヒルズ展望台から望む港晴の街並み

みなと日本語学校で勉強中のルペシュさん

弁天在住

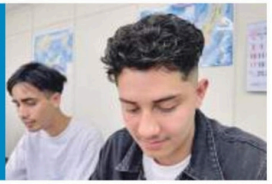

去年ネパールから来て日本語を学んでいます。学校の寮が弁天町にあり、港区の日本人と友達になりました。みんな親切で色々案内してくれます。休みのときは八幡屋公園へ行って写真を撮ったり、友達と話したり、のんびりしています。広くて緑が多い公園は故郷の自然を思い出します。

八幡屋市場で化粧品店を営む中澤さんと娘さん

八幡屋在住



結婚を機に港区に来て以来、八幡屋市場で60年間、化粧品店を営んでいます。お客さまと楽しくお喋りしながら元気で働けるよう、太極拳やウォーキングをしています。緑豊かな公園や夜景が美しいベイエリアなど、港区は魅力満載。豪華客船や空飛ぶクルマを見ながら、もっと開けていく街にワクワクしています。


天保山公園



息子さんがボーイズリーグで活躍する八尾さん

南市岡在住

港区で育ち、結婚後も推しの港区に住んでいます。子どもの習い事や遊び場が多く、子育てしやすく住みやすい街です。小学4年生の息子が所属するボーイズリーグの専用練習場が区内にあり、好きな時に練習できるのも魅力。夏の三社神社のお祭りは、毎年家族で楽しんでいます。


JR弁天町駅

港区で子育て真最中の筒井さん

弁天在住



生まれ育った港区で、3姉妹を子育て中！交通や買い物の便が良く、大きな公園や弁天町の新しい遊び場もあって、子育てしやすい街だと感じます。近所の方も、子どもをあたたかく見守ってくれるのが心強いですね。友だちもみんな地元が大好きで、あまり離れません（笑）

みなと幼稚園の先生山村さん

南市岡在住



就職を機に港区で暮らし始めて、地域のつながりの深さに驚きました。公園での挨拶や子どもたちへのあたたかいまなざし。教育に携わる身として、街全体が家族のように機能している姿を頼もしく感じました。地域の愛情の中で、子どもたちが安心して成長できる。そこが港区の魅力だと思います。


区役所屋上から

朝汐橋歩道橋から



2世代で港区で暮らす生粋の港区民 藤本さん

市岡在住

世話焼きおばさんのお節介で両親が出会い、港区の船員病院で産声を上げた自称港小町です。東京で「港区」というとタワマンやシロガネーゼなど、少し敷居が高く感じますが、大阪の港区は対照的な下町です。私はそんな人情味のある、温かいこの街に、これからも居座り続けます。


三先公園


勝利の女神像（池島公園）


池島の市営住宅群



美容サロンのオーナー下垣さん

弁天出身

祖父が遺した空き家を再生し、生まれ育った弁天町で3軒の店舗が入る一軒家の美容サロンを始めました。職住近接が叶うこの街で、地域の女性たちが輝ける場所として、新しい美と元気を届けていきます。



落語家桂福丸さん

市岡在住

14年前から港区に住んでいます。地域の方のつながりが強く、子育てには最適の環境です。地域の集まりやお寺、お店、小学校などでも落語をやらせていただきました。現在では、小学生への落語ワークショップのほか、子ども達と宿題をやる放課後の居場所作りも行っています。

専門家の視点から



一般社団法人全国不動産コンサルティング協会
専務理事
西村 匡史さん
八幡屋在住

港区は大きな公園やスポーツ施設があり、水辺にも近く、区画整理により道幅が広く整備されているのが特徴です。週末にはジョギングやウォーキングを楽しむ人の姿が多く見られ、子育てしやすい環境も整っています。交通の利便性も良く、キタ・ミナミ・本町へは公共交通機関で30分圏内、車でも天保山ICから市内中心部や神戸、関空方面へスムーズにアクセスできます。戸建て住宅、単身者やファミリー向けマンション、さらにUR賃貸、市営住宅など、さまざまな住宅のラインナップが揃っていることも、住む街としての大きな魅力です。

港区SDGsゴールの選定と取り組み

大阪市では、24区がそれぞれの地域特性に応じ、17あるSDGsゴールの1つを選び、「区民わがことSDGs」として普及・啓発に取り組んでいます。港区では、外国籍住民が増えつつある中、互いの個性を大切にし、認めあい、一人ひとりが輝くことのできる多文化・多様性の理解促進を進めていることから
「11. 住み続けられるまちづくりを」を選定しています。

問合せ 総務課（総合政策） 6576-9683