

お知らせ

国民健康保険高齢受給者証を更新します

大阪市国民健康保険に加入の70歳から74歳の方に、新しい高齢受給者証を7月下旬までに転送不要の普通郵便でお送りします。

平成30年からの都道府県単位化に伴い、高齢受給者証の名称が「大阪府国民健康保険高齢受給者証」に変更となりました。

後期高齢者医療制度の新しい被保険者証と保険料決定通知書をお送りします

75歳(一定の障がいがあると認定された方は65歳)以上の方に、新しい被保険者証(橙色)を7月上旬に転送不要の簡易書留郵便でお送りします。

また、後期高齢者医療制度の保険料決定通知書を7月中旬にお送りします。保険料を年金からお支払いいただいている方は、口座振替による納付方法が選択できますので、お問い合わせください。

※現在のものは8月から使用できなくなります。
※7月中旬に届かない場合は、お問い合わせください。

問 区 窓口サービス課(保険年金・保険)
☎06-6532-9956 ☎06-6538-7317

老人医療(一部負担金相当額等一部助成)医療証の更新

老人医療(一部負担金相当額等一部助成)医療証(黄色)をお持ちの方に新しい医療証(青色)を7月31日(水)までにお送りします。

※現在のものは8月から使用できなくなります。
※7月中旬に届かない場合は、お問い合わせください。

問 保 保健福祉課(地域福祉)
☎06-6532-9036 ☎06-6538-7319

介護保険料決定通知書及び介護保険負担割合証をお送りします

介護保険料決定通知書

65歳以上の方(介護保険の第1号被保険者)で、年金からのお支払いにより保険料を納めていただいている方に、介護保険料決定通知書を7月中旬にお送りします。

また、口座振替や納付書等で保険料を納めていただいている方に、4月に決定通知書をお送りしましたが、保険料段階の変更や納付方法が年金からのお支払いに変更となる方には改めてお送りします。

介護保険負担割合証

要介護・要支援認定を受けている方及び総合事業対象者の方全員に、令和元年8月から令和2年7月までの期間で介護サービス等を利用したときの自己負担割合(1割から3割)を記載した「介護保険負担割合証」を7月中旬にお送りします。

介護サービス等を利用する際に、「介護保険被保険者証」と併せてサービス提供事業者に提示をお願いします。

問 保 保健福祉課(介護保険)
☎06-6532-9859 ☎06-6538-7319

西区区政会議公募委員を募集します

区における主要な施策やその予算、実績、成果などについてご意見をうかがうための公募委員を募集します。

【任期】令和元年10月1日～令和3年9月30日(2年間)

【公募数】3名

締 7月31日(水)必着

※詳しくは、区役所に設置の募集要項または西区ホームページをご覧ください。

問 区 総務課(事業調整)
☎06-6532-9978
☎06-6538-7316

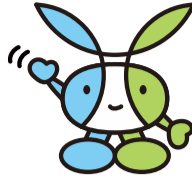

QRコードはこちら



キャッシュカードで簡単に国民健康保険料の口座振替手続きができます

口座振替をご利用いただくと、ご指定の口座から自動的に保険料をお支払いいただけますので、納付書の紛失や納め忘れがなく安心・便利です。区役所に次の金融機関のキャッシュカードをお持ちいただくと、その場ですぐに口座振替の手続きができますので、ぜひご利用ください。

※暗証番号が必要です。
※後期高齢者医療保険料についても口座振替の手続きができます。

【キャッシュカードによる手続きの取扱金融機関】
みずほ・三菱UFJ・三井住友・りそな・ゆうちょ・関西みらい・池田泉州・大阪信金・大阪シティ信金・永和信金・北おおさか信金

問 区 窓口サービス課(保険年金・管理)
☎06-6532-9946 ☎06-6538-7317

市税の納期限のお知らせ

固定資産税・都市計画税(第2期分)の納期限は、7月31日(水)です。

問 固定資産税・都市計画税(土地・家屋)については
弁天町市税事務所 固定資産税グループ
☎06-4395-2957(土地)、2958(家屋)
☎06-4395-2812

固定資産税(償却資産)については
船場法人市税事務所
固定資産税(償却資産)グループ
☎06-4705-2941 ☎06-4705-2905

口座振替・自動払込については
船場法人市税事務所 収納管理グループ
☎06-4705-2931 ☎06-4705-2927

健診・検査のお知らせ

無料

結核健診 予約不要

時 7月11日(木) 10:00~11:00
対 区内在住の15歳以上の方

BCG予防接種 予約不要

時 7月26日(金) 13:15~14:00
対 市内在住の5~8か月の方
(1歳の誕生日前日まで接種可能)

※母子手帳、予防接種手帳をお持ちください。

場 区役所 2階

申 問 保 保健福祉課(地域保健)

☎06-6532-9882 ☎06-6532-6246

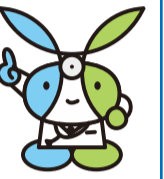

各種無料相談のお知らせ

相談名	日時	場所・受付・予約など	問合せ
法律相談 要予約	7月5日・19日(金) 13:00~17:00	場 区役所 定 各16名 【予約】当日9:00から電話で先着順に予約受付します。 予約電話 ☎06-6532-9683	問 区 きずなづくり課 ☎06-6532-9683 ☎06-6538-7318
日曜法律相談 要予約	7月28日(日) 9:30~13:30	場 福島区役所・住吉区役所 定 各16名 【予約】7月25日(木)・26日(金) 9:30~12:00 予約専用電話 ☎06-6208-8805	問 大阪市総合コールセンター (なにわコール) ☎06-4301-7285 ☎06-6373-3302
ナイター法律相談	7月24日(水) 18:00~21:00	場 天王寺区民センター 定 40名 【受付方法】受付開始(17:30予定)までに来場された方で抽選を行い、相談の順番を決定。空きがある場合は先着順。(20:00まで)	
人権相談	月曜日~金曜日 9:00~21:00 日・祝9:00~17:30 (土曜日は休館)	問 大阪市人権啓発・相談センター 相談専用電話 ☎06-6532-7830 ☎06-6531-0666 ☎7830@osaka-jinken.net ※区役所での相談をご希望の場合は、電話・FAXで事前にお申し込みください。	
特設人権相談所	7月19日(金) 13:30~16:00	悩みごと・困りごとがありましたら、お気軽にご相談ください。人権擁護委員がご相談に応じます。 【受付】区役所5階52番窓口	問 大阪第一人権擁護委員協議会 ☎06-6942-1489 ☎06-6943-7406
就労相談	月曜日~金曜日 10:00~16:00	問 大阪市地域就労支援センター ☎0120-939-783 ☎06-6567-6891(受付時間10:00~17:00) ※予約の方を優先します	
ひとり親家庭相談	毎週水曜日・金曜日 9:15~17:30	【受付】区役所3階38番窓口 ※予約の方を優先します	問 保 保健福祉課(子育て支援) ☎06-6532-9952 ☎06-6538-7319
ごみの分別相談	7月12日・26日(金) 9:30~11:30	【受付】区役所1階 マタニティ・ベビー服・子ども服の展示・提供 時 7月4日、18日(木) 13:30~15:30 場 西区民センター	問 西部環境事業センター ☎06-6552-0901 ☎06-6552-1130
花と緑の相談	7月24日(水) 14:00~15:30	【受付】区役所4階会議室 ※相談された方には、サバナ堆肥をプレゼントします	問 大阪城公園事務所 ☎06-6941-1144 ☎06-6943-6877