西区初!! 区内全地域による合同防災訓練を実施します！

第1部 全地域訓練 8:30～11:00

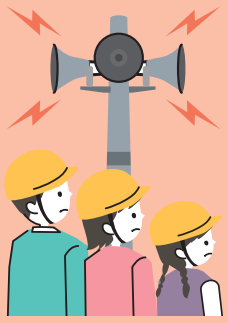

大阪市を震源とする直下型地震（震度6強）が発生した想定で訓練を行います。

ご注意
8:30に訓練開始の合図として学校や公園に設置している防災スピーカーから訓練放送を行います。

地域振興会の安否確認の取組み
安全なら オレンジ色 または 白色（江戸堀地域） のタオルを掲出
救助が欲しいときは 緑色 のタオルを掲出

ご家庭での取組み
災害への備えを「確認・実践」するための訓練です。

訓練までに準備しておくことは？
- 避難場所や避難ルートを確認
- 家具を固定
- 非常持ち出し品や備蓄品を準備
- 災害用伝言ダイヤルなど連絡手段を確認 など

この機会にやってみよう

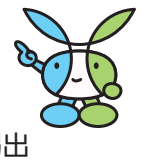

訓練では何をすればいいの？
- 訓練開始の合図で、机の下に隠れる
- タオルや張り紙などで世帯ごとに安否を掲出
- 非常食を食べてみる（食べたら補充を忘れずに）
- やってみたことを振り返り災害への備えを強化 など

地域での取組み
各地域の自主防災組織が学校（災害時避難所）などに災害対策本部を設置する訓練です。

全14地域※の災害対策本部（災害時避難所）など ⇔ 連携 ⇔ 西区役所災害対策本部

※西船場・江戸堀・靱・明治・広教・西六・堀江・高台・日吉・千代崎・本田・九条東・九条南・九条北の自主防災組織

訓練当日は、10時から11時まで西区役所災害対策本部を見学いただけるよう、**西区役所4階402会議室を一般開放**します。西区役所の災害への取組みをぜひ見に来てください！

第2部 体験参加型訓練 11:00～14:00

すべて無料！ぜひお越しください！

訓練エリア
参加してみよう

11:00～11:30
西消防署：AED操作訓練

11:30～12:00
西警察署：救出・救助訓練

12:10～12:40
自衛隊：タンカ搬送訓練

12:40～13:10
西消防署：可搬式ポンプ操作訓練

実施場所 松島野球場（千代崎1-3）
※雨天時は**堀江中学校体育館**（北堀江4-7-1）で内容を縮小して行います。
また、内容は変更となることがあります。

啓発エリア
災害対策を学ぼう
- 津波災害体感映像（津波・高潮ステーション）
- 災害ボランティアによる応急手当訓練（日本赤十字社）
- 災害ボランティア活動・災害時のトイレの展示（西区社会福祉協議会）
- 防災パネルの展示と実験（大阪管区気象台）
- 防災グッズ交換所（西区役所）

各訓練に参加された方または大阪防災アプリをダウンロードしている方に、啓発エリア「西区役所」にて**防災グッズが入った給水ボトル**をプレゼントします。

先着1,000名

防災アプリのダウンロードはこちら▶

啓発エリア
体験をしてみよう

●車両展示

起震車体験（西消防署）

消防車・ミニ消防車（西消防署）

応急給水訓練 給水車（大阪市水道局）

子ども向け乗車体験も！

白バイ（西警察署）

パトカー（西警察署）

ガス漏れ緊急工作車（大阪ガスネットワーク株式会社）

高所作業車（関西電力送配電株式会社）

自衛隊野外炊具
12:00～14:00炊出し訓練
先着300名にカレーを提供します。
※12:00から整理券を配布します。

問 区防災担当 4階41番窓口 TEL06-6532-9972 FAX06-6538-7318

西区広報紙「かぜ」は、毎月1日（新聞休刊日や折込のない日は翌日）に新聞折込（朝日・毎日・読売・産経・日本経済新聞の朝刊）でお届けしています。対象紙を購読されていない方で戸別配付をご希望の場合はお申し出ください。なお、戸別配付（ポスティング）では1日～6日にお届けします。
【申込み・問合せ】区広報担当 TEL06-6532-9989 FAX06-6538-7316