イベント、健診、各種無料相談などの費用の記載のないものは無料です。最新情報は各問合せ先にご確認ください。

◀ 西区万博の関連イベント

くらし・手続き

令和6年度 市民税・府民税・森林環境税納税通知書を6月上旬にお送りします

第1期分の納期限は7月1日(月)です。

なお、3月16日(土)以降に所得税の確定申告または個人市・府民税の申告をされた場合は、納税通知書の送付や課税(所得)証明書の発行が遅れることがあります。

予測しない失業や大幅な所得減少(前年の6割以下)が見込まれる方などで、前年の所得金額が一定額以下であるなどの要件に該当し、納付が困難である場合は、期限までの申請により減額・免除されることがあります。

問 弁天町市税事務所 個人市民税担当
TEL06-4395-2953 FAX06-4395-2810

ネットで便利!大阪市税

市税の納付について、スマートフォンなどからインターネットを利用した便利なサービスをご案内します。

●Web口座振替受付サービス

大阪市税の口座振替・自動払込をパソコン・スマートフォン・タブレット端末からお申込みいただけます。対応金融機関などは、大阪市ホームページをご確認ください。

●スマートフォンなどを利用した納付方法

スマートフォン決済アプリ(各種Payなど)を起動し、納付書表面に印字されたeL-QRを読み取ることで納付ができます。また、地方税お支払サイトからクレジットカードによる納付も可能です。※納付金額に応じてシステム利用料が発生します。

利用可能なアプリや操作方法などは、地方税お支払サイトをご確認ください。

●「納期限のお知らせ」メール配信

大阪市メールマガジンに登録したパソコンや携帯電話に、大阪市税の納期限一週間前および前日に納期限をメールにてお知らせします。

問 財政局収税課 収納管理グループ
TEL06-6208-7783 FAX06-6202-6953

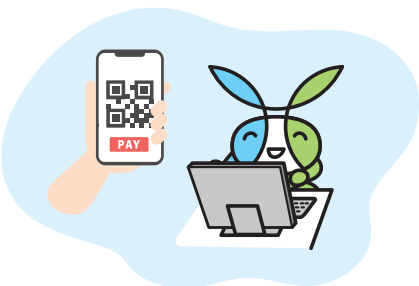

令和6年度の国民健康保険料のお知らせ

●保険料の決定

令和6年度(令和6年4月から令和7年3月)国民健康保険料の決定通知書を、6月中旬にお送りします。6月中に届かない場合はご連絡ください。

令和6年度は次の表により計算した金額が年間保険料となります。

	令和6年度国民健康保険料(年額)		
	医療分保険料	後期高齢者支援金分保険料	介護分保険料(※1)
平等割保険料(世帯あたり)	34,803円	11,091円	
均等割保険料(被保険者あたり)	被保険者数×35,040円	被保険者数×11,167円	介護保険第2号被保険者数×19,389円
所得割保険料(※2)	算定基礎所得(前年中総所得金額等−43万円)		
	×9.56%	×3.12%	×2.64%
最高限度額	65万円	22万円	17万円

※1 介護分保険料は、被保険者の中に40歳～64歳の方(介護保険第2号被保険者)がいる世帯にのみかかります。介護分保険料の平等割保険料はかかりません。

※2 世帯の所得割は、被保険者(介護分保険料の所得割は介護保険第2号被保険者)ごとに計算した所得割の合計となります。

●保険料の改定

被保険者間の負担の公平性の観点から、令和6年度より「府内統一保険料率」としており、大阪府内の市町村にお住まいで「同じ所得、同じ世帯構成」であれば「同じ保険料額」となっています。

●保険料の減免

前年中所得が一定基準以下の世帯や、災害、退職や廃業などによる所得の減少などで保険料を納めるのにお困りの方は、保険料の軽減・減免ができる場合があります。詳しくはお問い合わせください。

問 区 保険年金・保険担当 1階2番窓口 TEL06-6532-9956 FAX06-6538-7317

介護保険利用者負担限度額認定証などの更新

介護保険を利用して、介護保険施設などへ入所や短期入所した場合に、食費・居住費が負担軽減される認定証などの有効期限は7月31日(水)です。更新希望の方は6月28日(金)までに申請してください。

なお、非課税年金(遺族年金・障がい年金)を受給されている方は、年金収入額と基礎年金番号の申告が必要となりますので、年金振込通知書などの写しを添付し申請してください。

問 区 介護保険担当 3階31番窓口
TEL06-6532-9859 FAX06-6538-7319

ゴキブリのいない住環境にしましょう

6月は、ゴキブリ防除強調月間です。ゴキブリは、台所や部屋を走り回り、感染症や食中毒を媒介することがあります。食品の保管や生ごみの処理を徹底し、日ごろから整理・整頓を心がけましょう。また、通路、潜み場所、侵入経路になりそうな隙間や穴を塞ぎましょう。

長い目で見ると、ゴキブリ防除には環境の整備が一番効果的です。できることから始め、健康で快適な住環境にしましょう。

問 区 地域保健担当 3階34番窓口
TEL 06-6532-9973 FAX06-6532-6246

令和6年度 第1回区政会議を開催します

西区では、区民の皆さんから区政運営や区の事業などについてご意見や評価をいただくため、各地域からの推薦委員や、有識者、公募による委員で構成する「区政会議」を開催しています。会議は公開で行われ、希望者は傍聴できます。

日時 6月27日(木)19:00～
場所 区役所4階 402会議室
傍聴定員 5名(当日先着順) ※受付18:30～
議題 令和5年度西区運営方針実績評価についてなど

問 区 事業調整担当 5階52番窓口
TEL06-6532-9978 FAX06-6538-7316

ビュースポットおおさかに「阿波座ジャンクションを眺める中央大通」が選定されました

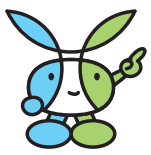

大阪府で令和5年5月から9月まで「ビュースポットおおさか」の第4回募集が行われ、応募のあった371件の中から「阿波座ジャンクションを眺める中央大通」を含む20か所が選定されました。

今回の選定でビュースポットおおさかが100か所に拡大したことを記念して「ビュースポットおおさか公式ガイドブック」が作成され、大阪府ホームページに公開されています。ぜひご覧ください。

ビュースポットおおさかの詳細は府ホームページをご覧ください。

問 区 きずなづくり担当 4階43番窓口 TEL06-6532-9683 FAX06-6538-7318

保健・福祉・健康

西スポーツセンター(立売堀4-10-18)のイベント

TEL06-6538-3413 FAX06-6538-3419
休館日 毎週月曜日(祝日の場合は翌日)

親子体操教室 体験

日時 6月8・15日(土)
1歳～2歳5か月 9:10～10:25
2歳6か月～5歳 10:35～11:50
定員 各3組(申込先着順)
費用 730円(税込)
持ち物 動きやすい服装、タオル、水分
※体験はひとり1回

広告に関する一切の責任は広告掲載者に帰属します。広告内容に関するご質問は、広告に掲載された連絡先にお問い合わせください。