

**お知らせ** 平成30年度 個人市・府民税の納税通知書を送付します

平成30年度の個人市・府民税の納税通知書を6月上旬に送付します。

なお、会社等にお勤めの方(給与所得者)には、勤務先を通じて税額決定通知書をお送りし、毎月の給与から個人市・府民税が差し引き(特別徴収)されます。

**納期限**

- 第1期…平成30年7月2日(月)
- 第2期…平成30年8月31日(金)
- 第3期…平成30年10月31日(水)
- 第4期…平成31年1月31日(木)

**問合せ** あべの市税事務所  
市民税等グループ  
(個人市民税担当) ☎4396-2953

左記の納期限までに納めてください。納期限を過ぎると延滞金が生じる場合があります。

**お知らせ** 6月は「就職差別撤廃月間」です 《しないさせない 就職差別》

就職の面接で、本人や家族の出身地や職業、思想・信条などについて質問することは、本人に責任のない事項や本来自由であるべき事項で応募者を判断することになり、就職差別につながるおそれがあります。大阪府では、6月を「就職差別撤廃月間」と定め、啓発事業に取り組んでいます。就職の機会均等を保障することの大切さについて皆さんのご理解をお願いいたします。

**【就職差別110番】**

採用面接時等の差別について、相談、関係機関の紹介等を行います。

☎6210-9518

(6月13日(水)～15日(金) 10:00～18:00)

E-mail: rosei-g04@sbox.pref.osaka.lg.jp

(Eメールでの相談受付は6月中随時)

**問合せ** 大阪府商工労働部雇用推進室  
☎6210-9518

**講座教室** 健康教室 心肺蘇生法体験と予防救急 **無料**

あなたはいざという時に大切な子どもたちや家族を助けることができますか？万に備えて人工呼吸やAED(自動体外式除細動器)の使い方などを学んでみませんか。

**日時** 7月2日(月) 14:00～15:00

**場所** 区役所2階 集団検診室

**講師** 西成消防署

**定員** 60名(申込み先着順)

**申込み** 保健福祉課(地域保健)

**問合せ** 2階21番窓口 ☎6659-9882

**主催** 西成区保健医療福祉協議会 他

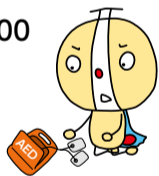

**講座教室** ペアレント・トレーニング講座 **無料**

お子さまとの関わり方を学ぶ5回連続講座です。

**対象** 区内在住で子育てが難しいと感じる保護者の方  
発達障がいのお子さまを育てる保護者の方

**日時** 9月27日(木)・10月11日(木)・25日(木)・11月8日(木)・22日(木)

**場所** 区役所4階 会議室

**申込み** 6月4日(月)～8日(金)

電話または窓口にて受付(定員あり)

**問合せ** 保健福祉課(子育て支援)

5階52番窓口 ☎6659-9824

**講座教室** 健康講座・保健栄養コース受講生募集 **無料**

**対象** 区内在住の方。男性も大歓迎！

**日時** 7月20日、8月3日・17日・31日、9月14日・21日、10月12日・26日、11月9日  
毎金曜日9:30～12:00  
(全9回、6回以上受講で修了証発行)

**場所** 区役所2階 集団検診室

**内容** 健康に過ごすための食生活 他

**定員** 30名(申込み先着順)

**申込み** 保健福祉課(地域保健)

**問合せ** 2階21番窓口 ☎6659-9882

**昨年度参加者の声** 「講座を通じて西成区民の健康状態を見つめ直すことができてよかった」

**講座教室** うつ病の家族教室 **無料**

家族の方が、うつ病について正しい知識を学び、病気を理解し、本人への接し方を考えてみませんか。また、同じ病気をもち家族の方と語り合ってみませんか。

**対象** 市内在住(本人、家族いずれかで可)でうつ病と診断されている方のご家族

**日時および内容** 2日間コース  
(できるだけ2日間参加できる方)

- 7月24日(火) 14:00～16:00  
・うつ病の理解と治療について(精神科医師による講義)  
・家族交流会

- 7月31日(火) 14:00～16:00  
・家族の対応について(精神科医師による講義)  
・問題の対処について話し合うグループセッション

**場所** 阿倍野市民学習センター(特別会議室・第3会議室)阿倍野区阿倍野筋3-10-1-300 あべのベルタ3階

**締切** 7月17日(火)

**定員** 20名程度

**申込み** 保健福祉課(地域保健活動)

**問合せ** 2階22番窓口 ☎6659-9968

**講座教室** 薬の講演会 「多すぎる薬と副作用」 **無料**

あなたは薬を飲みすぎてませんか？

**日時** 7月30日(月) 14:00～15:00

**場所** 区役所2階 集団検診室

**講師** 調剤薬局マツモトキヨシ西成店 姜 世吉先生

**定員** 60名(申込み先着順)

**申込み** 保健福祉課(地域保健)

**問合せ** 2階21番窓口 ☎6659-9882



**みんなで作ろう安心安全まちづくり**  
～ストップ自転車盗～

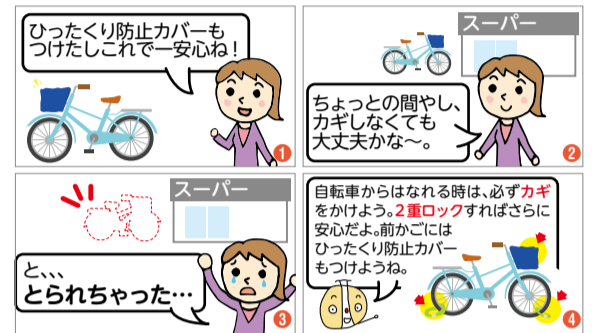

**問合せ** 市民協働課 7階73番窓口 ☎6659-9734

**区役所で教科書(見本)を展示します**

保護者や市民の方が教科書を閲覧する機会を確保するとともに、教科書採択への関心、教科書や教科に対する一層の理解を深めていただくために設置しています。

**日時** 6月15日(金)～7月13日(金)

**場所** 区役所1階 区民情報コーナー

**問合せ**

- 教科書採択について  
また教科書センターに関すること  
教育委員会事務局指導部初等教育担当  
☎6208-9177
- 教科書の展示場所などに関すること  
保健福祉課(子育て支援)  
5階52番窓口 ☎6659-9824

**我が町川柳**

「にしなり我が町8月号」に掲載する川柳の作品を募集します。テーマは「**西成区の地名**」です。掲載作品は、広報紙の編集委員会にて選出します。

**対象** 区内在住・在勤の方

**応募方法** 郵便番号・住所(区内在勤の方は、勤務先住所・会社名も併せてご記入ください)・氏名(よみがな)・電話番号を記入し、ハガキ・FAXまたは直接区役所7階72番窓口まで。

**締切** 6月26日(火)  
●自作で未発表のもの。作品は返還しません。一人一点に限ります。  
●採用された作品の著作権は西成区役所に帰属します。

**申込先** 総務課 7階72番窓口  
**問合せ** 〒557-8501 岸里1-5-20  
総務課「我が町川柳」あて  
☎6659-9683 ☎6659-2245

**テーマ** 虹  
滝で見る 光さす虹 笑顔なり  
千本南 本地 八重子  
釣りあげた 虹ます食べて 最高よ  
玉出中 今村 厚雄  
(編集委員会選・敬称略)

**専門相談日**

**秘密厳守 無料**

	日時	場所
①法律相談	6月1日(金)・19日(火)・7月6日(金) 12:45～16:00 定員24名 ※当日12:45に抽選で相談の順番を決めます。	西成区役所 4階会議室
②日曜法律相談	6月24日(日)9:30～13:30(電話予約必要) 定員各16名 ※予約受付日時(先着順)6月21日(木)・22日(金)9:30～12:00 予約専用電話 ☎6208-8805	中央区役所 淀川区役所
③経営相談	月曜日～金曜日(祝日除く)9:00～16:00(事前予約必要) ※相談希望日の7日前(土・日・祝日を除く)までにお申し込みください。	西成区役所 7階相談室
④行政相談	6月14日(木) 13:00～15:00 <b>申込不要</b> 国の仕事に関するご相談に行政相談委員が応じます。	

- 相談者が多数の場合は、受付時間内でもお断りすることがあります。
- 市民の方は、他の区役所においても相談を受けることができます。
- ①②の相談時間は、お一人30分間です(相談後の弁護士記録作成時間等含む)。

**問合せ** ①③④総務課 7階72番窓口 ☎6659-9683  
②大阪市総合コールセンター なにわコール(年中無休) ☎4301-7285