



# 安全安心

## 春の全国交通安全運動 運転者講習会(※資料配付になる場合があります)

無料

日時	場所
3月25日(月) 18:30~19:30	玉出西公園会館 老人憩いの家
3月29日(金) 14:00~15:00、18:30~19:30	区民センター1階 (1-2、1-3)



受付は30分前から行います。

**対象** 運転免許保有者等 **申込み** 当日会場にて

**問合せ** 西成警察署交通課 交通総務係 ☎06-6648-1234

## ひったくり防止カバー 無料取付キャンペーン

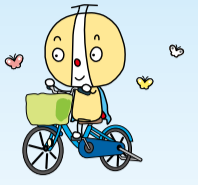

**日時** 3月11日(月) 11:00~11:30

※雨天中止

※ひったくり防止カバーは十分な数を用意しておりますので、必ず時間内に分散してお越しください。

**場所** 西成区コミュニティ広場(南津守2-1)

**問合せ** 市民協働課 7階73番窓口

☎06-6659-9734



## 西成消防署

### 春の火災予防運動実施

3月1日~3月7日の間、春の火災予防運動を実施します。

西成区で令和5年に発生した火災は61件でした。

1位 **タバコが原因による火災** 18件(30%)

2位 **放火による火災(疑いを含む)** 10件(16%)

3位 **電気配線類が原因による火災** 6件(9%)

※調査中の火災は除く

西成区では、**タバコ**が原因による火災が**上位**になっています。また、電気配線類のほか電気製品も含めた**電気関係の火災**は**14件**となっています。**寝タバコ・ポイ捨て**はやめましょう！**電気配線などの取扱い**について、注意をお願いします！

**いのち輝く 未来を守ろう 火の用心** (令和5年度大阪市防火標語)

**問合せ** 西成消防署 広報担当 ☎06-6653-0119



## 西成警察署

### 安まちアプリの登録をお願いします！

「安まちアプリ」の登録者数が23万人を超えました！安まちアプリを活用し、安全・安心！

○犯罪等の発生情報を

タイムリーにお届けします！

○痴漢撃退・防犯ブザー機能が

ついています！

他にもいろいろな機能がありますので、登録されていない方はぜひ登録をお願いします！

**問合せ** 西成警察署 防犯係

☎06-6648-1234



Android用



iPhone用

# 施設からのお知らせ

## 老人福祉センター

梅南1-4-27 ☎06-6654-2951



### ●新年度サークルメンバー募集

募集サークル

英会話・手話・書道・民謡・詩吟・踊り・俳句・舞踊・  
 ハングル・カラオケ・フラワーアレンジメント・  
 ギター・三味線

見学大歓迎！

詳しくはセンターまでお問い合わせください。

**日時** 各サークル活動日

**対象** 市内在住60歳以上の方

**申込み** 電話または来館にて、随時受付

## スポーツセンター(屋内プール)

玉出東1-6-1 ☎06-4398-1603 ☎06-4398-1604



### ●屋内プール&トレーニング場のご案内

<トレーニング場>筋力トレーニングマシンとランニングマシン等の有酸素マシンがございます。

<屋内プール>25M×8コースの大型プールに気泡プールや幼児用プールもございます。

<利用料について>下記の3種類の利用方法からお選びいただけます。

・1回券:1日だけ利用したい方向け。

・回数券:11枚綴りで1回券よりお得です。

・定期券(1か月):たくさん来館するなら一番お得です。

利用場所	種別	1回券	回数券(11枚)	定期券
屋内プール	大人	700	7,000	4,900
	高齢者(65歳以上)	350	3,500	2,450
	子ども(16歳未満)	350	3,500	2,450
トレーニング場	大人	600	6,000	6,000
	高齢者(65歳以上)	300	3,000	3,000
	高校生または18歳未満	400	4,000	4,000
屋内プール トレーニング場 セット	大人	1,000	10,000	8,500
	高齢者(65歳以上)	500	5,000	4,250
	高校生または18歳未満	850	8,500	7,000

円(税込)

## 西成図書館

岸里1-1-50(区民センター3階) ☎06-6659-2346



### ●おたのしみ会

絵本の読み聞かせや紙芝居などをします。

**日時** ●土曜日のおたのしみ会

3月2日・9日・16日・23日・30日

15:00~15:30

●すくすく(赤ちゃん向け)

3月28日(木) 11:00~11:30

**場所** 西成図書館 絵本コーナー

**対象** ●土曜日のおたのしみ会 幼児・児童

●すくすく 乳幼児とその保護者

**定員** いずれも各回5組(先着順)

**締切** いずれも開催日前日の12:00まで

**申込み** 電話または来館にて

### ●おたのしみ会 春の特別版

西成絵本の会の皆さんによる、楽しいプログラムがいっぱいのおたのしみ会です。

**日時** 3月26日(火) 11:00~11:45

**場所** 区民センター会議室2-1

**対象** 幼児・児童 **定員** 20名(先着順)

**締切** 3月26日(火) 11:00

**申込み** 当日会場にて

## 区民センター

岸里1-1-50 ☎06-6651-1131



### ●ハッピー・ヨーガ(木曜日)

~朝・昼・夜の三講座。お好きな時間に健康づくり!~

**日時** 3月7・14・21日

朝の部 10:00~11:30

昼の部 14:00~15:30

夜の部 18:30~20:00

**場所** 区民センター ホール

**定員** 各コース30名(先着順)

**費用** 参加費3回3,000円(初回受講時にお支

払ってください)。1回体験1,200円

※一旦お支払いいただいた参加費は返金できませんのでご了承ください。

**申込み** 電話または区民センター1階窓口にて

**持ち物** 動きやすい服装、ヨガマット等

## クレオ大阪南 平野区喜連西6-2-33

☎06-6705-1100 ☎06-6705-1140



### ●定年後、あなたは何歳まで働きますか?~多様な働き方、今の労働市場の動きを知る~

定年後のセカンドキャリアについて自分らしい選択をするための情報をお伝えします。

**テーマ**

3月15日 シニアの就職状況等について知る

3月16日 今後のキャリアプランについて考える

**日時** 3月15日(金)・16日(土)

いずれも14:00~15:30

**定員** 各50名(先着順)

**申込み** ①セミナー名②開催日③郵便番号・住所④名前(よみがな)⑤性別⑥年齢(何歳代)⑦連絡先(電話番号、あればFAX番号も)をご記入の上、電話・FAX・窓口・ホームページにてお申し込みください。

## 子ども・子育てプラザ

梅南1-2-6 ☎06-6658-4528



### ●〈手づくり工作〉

草花でつくるフォトフレーム

無料

プラザガーデンで育ったハーブやお花・ビーズやリボンなどを使ってオリジナルのフレームをつくろう!!

**日時** 3月9日(土) 13:30~14:30

**対象** 小学生以上の児童

**定員** 8名(先着順) **締切** 定員に達するまで

**申込み** 保護者の方が来館またはお電話にてお申し込みください。