

令和8年度
保存版

楽しいときも困ったときも“みんなで子育て”ひとりで悩まないで!

子育て・教育
するなら西成区!!

西成

子育て 高回 特集



西成区だけの冒険遊び場! プレーパーク

無料

にしなりジャガピーパーク

外で思いっきり走り回ったり、火おこしや、泥んこ遊び、室内でゆっくり本を読みながら…子どもたちが自由にすごせる居場所です。親子でぜひお越しください。



ホームページ



Instagram



- とき 主に土・日・祝
- ところ もと松通保育所、もと松之宮小学校、もと今宮小学校など
- 対象 お子さんとその保護者

ジャガパーわくわくクラブ

理科実験やモノづくり体験などの子ども学び体験イベントを開催しています。遊びの仕掛けが知的好奇心を刺激し、自ら学ぶ意欲を自然に引き出します。



LINE



Instagram



- とき 主に土・日・祝
- ところ 区内小学校など
- 対象 お子さんとその保護者



開催日時や内容など詳しい情報は、ホームページをご覧ください。問合せ 保健福祉課(子育て支援) 5階52番窓口 ☎06-6659-9824

大阪市子育て サポートアプリ

妊娠期から出産・子育て期まで子育てをサポートする便利なアプリです。ぜひご登録ください。

- 住んでいる地域やお子さんの月齢などに応じた子育て情報
- 子どもの成長記録や健診のスケジュール管理
- 子育て支援施設などを簡単に検索・予約

問合せ 大阪市子育てサポートアプリコールセンター ☎06-7178-3005 月~金(祝日を除く)9:00~17:30

詳しくはこちら



保育所・保育園・幼稚園

育児相談、園庭開放、行事招待などを行っているところもあります。

***保育所・保育園** 仕事や病気のために家庭で保育のできない保護者に代わって子どもを保育する児童福祉施設です。

入所申込・問合せ 保健福祉課(子育て支援) 5階 52番窓口 ☎06-6659-9824

	施設名	電話	所在地	マップ
公立	千本保育所	06-6651-0073	千本南2-11-20	1
	南津守保育所	06-6658-4818	南津守2-4-61	2
	松之宮保育所	06-6567-3460	旭2-7-17 一時 休日	3
公設置民営	山王保育所	06-6633-7966	山王1-6-10	4
	天下茶屋保育所	06-6653-6010	天下茶屋東2-1-12	5
	北津守保育所	06-6561-5525	北津守3-5-32	6
私立	聖化保育園	06-6659-1700	千本中2-7-9	7
	花園和敬学園	06-6641-0845	旭1-10-1	8
	玉出西保育園	06-6658-8600	玉出西2-20-70	9
	曙光会ひかり学園	06-6562-0095	北津守4-4-35	10
	わかさ保育園	06-6633-2965	萩之茶屋2-9-2	11
	どんぐり保育園	06-6659-0091	千本南2-9-12	12
	たちばな保育園	06-6661-5813	橋3-1-19	13
	松通東保育園	06-6659-4083	松1-5-22	14
	長橋第2保育園	06-6562-0016	南開1-7-7	15
	認定こども園	玉出東保育園	06-6653-6700	玉出東1-6-6 一時

一時 一時預かり事業 休日 休日保育

***小規模保育** 少人数(定員6~19人)を対象に家庭的保育に近い雰囲気のもと、きめ細かな保育を行います。対象年齢:0~2歳児 保育時間:7:30~18:30

入所申込・問合せ 保健福祉課(子育て支援) 5階 52番窓口 ☎06-6659-9824

施設名	電話	所在地	マップ
RICホープ西成保育園	06-6655-4006	潮路2-1-32	17

***企業主導型保育事業** 企業が主体となって運営する施設ですが、国の制度にのっとり運営を行っています。

入所申込・問合せ 直接各施設へ

施設名	電話	所在地	マップ
だいいちキッズルーム南津守園	06-6105-0319	南津守3-1-63	1
ゆーとあい保育園	06-6563-3160	出城2-5-9	2
彩葉保育園	06-7507-1482	天神ノ森1-5-18	3
アルトキッズ	06-6657-5591	千本北2-29-15	4
エミリア保育園	06-6654-7510	千本南1-3-2 1階	5
くうとびあ保育園	06-7897-8999	旭2-3-8	6

***幼稚園** 集団生活を通して子どもたちが遊びや活動を創造し、お互いの力を発揮するよう援助する幼児教育施設です。

入所申込・問合せ 直接各施設へ

	施設名	電話	所在地	マップ
公立	玉出幼稚園	06-6661-4446	玉出中2-13-29	1
	天下茶屋幼稚園	06-6661-5641	聖天下1-10-34	2
私立	岸の里幼稚園	06-6661-7396	千本南1-10-26	3

子育て相談・遊びの広場

乳幼児をもつ保護者を対象に、自由来館や子育て相談、親子教室の開催、各種情報提供など子育て家庭に対する支援やさまざまな取り組みをしています。

問合せ 直接各施設へ

対象	施設名	電話	所在地	マップ
おおむね3歳児未満	西成子育て支援センター(市立松之宮保育所内)	06-6562-6308	旭2-7-17	3
未就学児	つどいの広場・せいか(私立聖化保育園併設)	06-4398-5326	千本中2-7-6	7
妊娠中の方・乳幼児から18歳	西成区子ども・子育てプラザ	06-6658-4528	梅南1-2-6	1

子育てサロン

地域の会館などで、地区民生委員協議会・諸団体・ボランティアの方々のご協力により開催しています。サロンは自由に参加でき、おもちゃで遊んだり、おしゃべりや情報交換、保健師による身長・体重測定や健康相談などを行っています。

問合せ 開催内容については、西成区子ども・子育てプラザ ☎06-6658-4528
運営に関することは、保健福祉課(生活支援) 3階 31番窓口 ☎06-6659-9872

対象	地区・名称	開催日・時間	場所	マップ
2歳まで	[南津守] 子育てサロンあそぼ	第3月曜 10:30~12:00 (祝日の場合は第2月曜日)	南津守福祉会館(南津守4-1-33)	1
3歳まで	[天下茶屋] ひよこクラブ	第1火曜 10:00~12:00	天下茶屋会館・老人憩の家(天下茶屋東2-1-29)	2
	[岸里] ふれあい子育てサロン	第3木曜 10:30~12:00 (8月は休み)	岸里老人憩の家(岸里3-4-9)	3
未就学児	[橋] ふれあい子育てサロン	第2水曜 10:30~12:00	橋コミュニティセンター(松1-8-11)	4
	[玉出] たまで げんぎっず	第2木曜 10:00~11:30 (1・8月は休み 1・8月は耐震工事のため 9月~当面休止)	玉出老人憩の家(玉出西1-8-19)	5
	[今宮] よちよちクラブ	第4土曜 10:00~11:30	今宮ふれあい会館(天下茶屋北2-8-11)	6

ファミリー・サポート・センター

マップ 1

子育てを援助してほしい人(依頼会員)と、子育てを援助したい人(提供会員)を会員として、互いに子育てを支え合う事業です。事前に会員登録が必要で、提供会員は、大阪市所定の講座修了が必須です。保育所・幼稚園・習い事の送迎や仕事で遅くなるときの、用事ができたときなどの預かりを頼むことができます(要経費)。

申込み・問合せ ファミリー・サポート・センター西成(西成区子ども・子育てプラザ内) ☎06-6658-4529 火~日曜日9:00~17:30

子どものための施設・子育てボランティア

●子どもたちが放課後などに利用できる地域の遊び場です。子育て相談ができる施設もあります。
■子どもに関するボランティアを募集しています。

問合せ 直接各施設へ

対象	施設名	電話	所在地	マップ
乳幼児から18歳	●西成区子ども・子育てプラザ	06-6658-4528	梅南1-2-6	1
	●今池こどもの家	06-6632-7020	花園北2-16-26	2
	●こどもの里	06-6645-7778	萩之茶屋2-3-24	3
小学生	●山王こどもセンター	06-6633-8415	山王2-5-4	4
	●青空学童保育所	06-6658-1056	千本南2-1-26	5
	■西成区ボランティア・市民活動センター	06-6656-0080	岸里1-5-20(区役所8階)	6
	■西成図書館(絵本ボランティア)	06-6659-2346	岸里1-1-50	7

子育てサークル

親子でともだちを見つけませんか。

問合せ 直接活動場所へ

対象	名称	開催日・時間	電話・活動場所	マップ
未就学児	あれん会(アレルギーサークル)	随時	06-6658-4528 西成区 子ども・子育てプラザ	1
就学前のふたご・みつごを子育て中・妊娠中の方	ふたごちゃん・みつごちゃんサロン ぴーんず・くらぶ	第3水曜 13:00~15:00	06-4398-5326 つどいの広場・せいか(私立聖化保育園併設)	7

病児・病後児保育

入院の必要がない病気で保育所などに行けないとき、または見てくれる人がいないときに利用できます。

問合せ 直接各施設へ

施設名	電話	所在地	マップ
松之宮保育所(病後児保育のみ)	06-6567-3460	旭2-7-17	3
西成民主診療所病児保育室 まつぼっくり	06-6656-6105	松2-1-35	8

ご利用ください♪

子育てコンシェルジュがサポートします!

幼稚園、保育所(園)、小規模保育園などの施設や、地域の子育て支援について、情報提供や相談を行っています。



相談日時 月~木曜日(週4日)9:00~16:00(事前にお電話ください)
相談窓口 保健福祉課(子育て支援) 5階 52番窓口 ☎06-6659-9824

大阪市LINE公式アカウント

LINEで子育てに関する情報を発信しています!

IDから友だち登録
ID:@osakacity



LINE

西成区SNSでも子育て情報発信中!



Facebook



X



Instagram

急なけがや病気的时候は...

- 「病院へ行ったらいいの?」
- 「救急車を呼んだほうがいいの?」
- 「応急手当の仕方がわからない!」...など迷ったら。



緊急時には
迷わず
119番を!

小児救急電話相談

毎日 19:00~翌8:00

プッシュ回線・携帯電話#8000 ダイヤル回線・IP電話 ☎06-6765-3650
小児科医の支援体制のもとに、看護師が相談に応じます。夜間の子どもの急病時、病院へ行った方がよいかどうか判断に迷ったときにご利用ください。

救急安心センターおおさか

24時間・毎日

#7119 つながらない場合は ☎06-6582-7119

市民からの救急医療相談を看護師が医師の支援体制のもと対応します。
※相談の結果、緊急性がある場合は、ただちに救急車が出動します。

小児救急支援アプリ

小児救急支援

15歳未満のお子さんを対象に、突然の病気やケガで「救急車を呼んだ方がいい?」「近くの医療機関はどこ?」など困ったときに、「緊急性」を判断し、症状に応じた近くの医療機関(大阪府内)を地図に表示するアプリです。医療機関のほか、救急安心センターおおさか(#7119)、119番などにワンタッチで電話をかけることもできます。



休日・夜間の急病診療所

受診の際は、必ずマイナ保険証などを持参してください。

名称	所在地・電話	診療科目	診療日・受付時間
中央急病診療所	西区新町4-10-13 (Osaka Metro千日前線・長堀鶴見緑地線「西長堀」駅下車4号A出口 西へ100m) ☎06-6534-0321	内科 小児科	平日(年末年始除く) 22:00~翌5:30 土曜(年末年始除く) 15:00~翌5:30 日・祝・年末年始(12/30~1/4) 17:00~翌5:30
		眼科 耳鼻咽喉科	平日(年末年始除く) 22:00~翌0:30 土曜(年末年始除く) 15:00~21:30 日・祝・年末年始(12/30~1/4) 10:00~21:30
沢之町休日急病診療所	住吉区南住吉4-14-28 (南海高野線「沢ノ町」駅下車 南東へ600m) ☎06-4700-7771	内科 小児科	日・祝・年末年始(12/30~1/4) 10:00~16:30
大阪府歯科医師会館 (一社)大阪府歯科医師会附属 歯科診療所	天王寺区堂ヶ芝1-3-27 (JR「桃谷」駅下車 北西へ約400m) 夜間 ☎06-6774-2600 休日 ☎06-6772-8886	歯科	夜間(通年)※事前電話要 【診療時間】21:00~翌3:00 日・祝・年末年始(12/29~1/4) 【受付時間】9:30~16:00

妊娠から就学前までの子育て早見表

	妊娠	出産	2か月	3~4か月	6か月	9~11か月	1歳~1歳6か月	3歳	4~5歳	6歳
手続き	母子健康手帳・健康診査受診手帳・予防接種手帳の交付① ※出産予定日がわかったら早めに申請してください。	出生届 ※生まれた日から14日以内に届出をしてください。(1階11番窓口)④ 国民健康保険の加入・出産育児一時金の申請⑤ 大阪市国保の方は区役所6階61番窓口にて手続きをしてください。他の医療保険の方は、会社や健康保険組合等にお問い合わせください。 児童手当・こども医療証③								
健診	妊婦健康診査①(費用助成)	1か月児健康診査①(費用助成) 産婦健康診査①(費用助成) 新生児聴覚検査①(費用助成)		3か月児健康診査①		乳児後期健康診査①(費用助成)	1歳6か月児健康診査①	3歳児健康診査①		
予防接種	RSウイルスワクチン 妊娠28週から37週に至るまで(妊娠28週0日から36週6日まで)1回	※1 5種混合ワクチンが令和6年4月1日から定期接種になりました ※2 ワクチンの供給不足によって令和6年度内に接種ができなかった方については期間の延長があります。詳細は大阪市ホームページでご確認ください ※ 予防接種の詳細は、予防接種手帳をご確認いただくか、担当にお問い合わせください①	小児用肺炎球菌 2か月~(初回)3回 5種混合(DPT-IPV-Hib)(ジフテリア・百日せき・破傷風・ポリオ・ヒブ)※1 2か月~(初回)3回 B型肝炎 2か月~3回 ロタウイルス ロタリックス 2か月~2回 ロタテック 2か月~3回	BCG(結核) 5か月~1回		小児用肺炎球菌 初回3回終了後60日以上あけて、かつ1歳~(追加)1回 5種混合(DPT-IPV-Hib)※1 初回3回終了後6か月以上あけて(追加)1回 MR(麻しん・風しん)※2 1歳~(1期)1回 水痘 1歳~2回	日本脳炎 初回2回 終了後6か月以上あけて(追加)1回		MR(麻しん・風しん)※2 小学校就学前1年間(2期)1回	
相談・訪問・教室	wakuwaku マタニティスクール② 妊娠中の過ごし方や赤ちゃんを迎える準備をみんなで学びましょう先輩ママとも交流できます 妊娠に関する相談②	子育て・育児相談②③ 新生児訪問①②(助産師・保健師) 		にこにこ教室② 乳児のママの交流会 育児についておしゃべりしリフレッシュしましょう! 医師による発達相談② 心理相談② 離乳食講習会① 6か月や1歳などの記念に撮影できるスポットがあります!身長体重の計測もできます			4歳児訪問事業③ 4・5歳児発達相談② ことばや発達面の相談ができます 			

- 問合せ ① 保健福祉課(地域保健)2階21番窓口 ☎06-6659-9882 ④ 窓口サービス課(住民情報)1階11番窓口 ☎06-6659-9963
② 保健福祉課(地域保健活動)2階22番窓口 ☎06-6659-9968 ⑤ 窓口サービス課(保険年金 保険)6階61番窓口 ☎06-6659-9956
③ 保健福祉課(子育て支援)5階52番窓口 ☎06-6659-9824

2026子育てマップ 西成

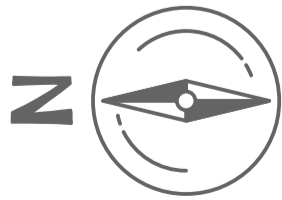

施設をあらわす記号

- 保育所・保育園・小規模保育
- 企業主導型保育
- 子育てサロン
- 子育て関連施設・ボランティア等
- 幼稚園
- 障がい児通所サービス事業所
- こども食堂

「赤ちゃんの駅」をご利用ください



赤ちゃんを連れて外出される方が、外先で授乳やおむつ替えをすることができるよう施設を「大阪市赤ちゃんの駅」として登録しています。「大阪市赤ちゃんの駅」として登録されている施設には、「赤ちゃんの駅マーク」を掲げています。





■ 児童遊園の開放時間は、施設ごとに異なりますので、ご注意ください。

西成区役所「ジャガパト隊」



子どもたちが安全に過ごせるように、区内を自転車と青色防犯パトローカー(青パト)でパトロール！学校帰りや、公園で遊んでいるみんなを守ります。

黄色いベストが目印だよ！

わが町にしたり子育てネット



西成区の約70団体が構成する地域の子育て・子育てを応援するネットワーク。楽しいイベントや子育てに関する情報が盛りだくさん。



大阪市版(西成区)ネウボラ

すべての子育て家族が安心して気軽に相談できる場をめざして、大阪市版(西成区)ネウボラの取り組みを進めています。
「ネウボラ」とは、フィンランド語で「アドバイスする場所」という意味で、切れ目のない支援をワンストップで行う制度と、そのための地域拠点そのものをいいます。

西成区には地域を担当する保健師がいます!

保健師が妊娠から出産、子育ての相談を行います。
地域担当の保健師が継続して支援させていただきますので、お気軽にご利用、ご相談ください♪
また、すくすくひろばでは身長・体重の計測も行っています。
すくすくひろばは区役所2階22番窓口近くにあります。

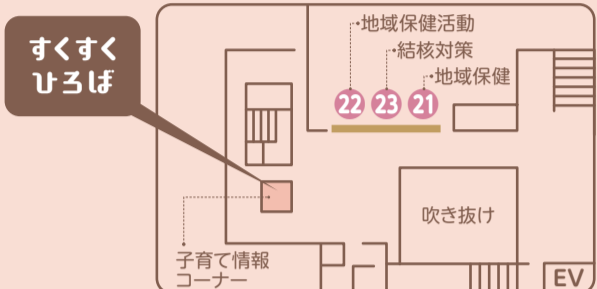

申込み・問合せ 保健福祉課(地域保健活動) 2階22番窓口 ☎06-6659-9968

すくすくひろば♪

誕生日の記念撮影場所♪

子どもの発育や発達、子育てなどの相談は…

	内容	問合せ
西成区役所	● 保健師による、妊娠中の健康・子どもの発育や発達、育児等に関する相談 ● 心理相談員による、子どものことばや発達面の相談	保健福祉課(地域保健活動) 2階22番窓口 ☎06-6659-9968
	● 精神障がい者保健福祉手帳の窓口	保健福祉課(地域保健) 2階21番窓口 ☎06-6659-9882
	● 家庭児童相談員や保育士による、子育ての悩みや子どもに関する相談(要予約)	保健福祉課(子育て支援) 5階52番窓口 ☎06-6659-9824
	● 子どもの療育の利用や療育手帳、身体障がい者手帳の窓口	保健福祉課(地域福祉) 5階51番窓口 ☎06-6659-9857
	● ひとり親家庭および寡婦の方を対象に、就業支援の専門的知識をもつ「ひとり親家庭サポーター」が、就職や自立支援に関する制度などの情報や相談 ● 離婚前相談、ひとり親家庭自立支援給付金の事前相談・申請受理	ひとり親家庭サポーター 5階52番窓口 ☎06-6659-9824(火・木)
	● 児童福祉司による、心身の発達・しつけ・不登校・親子関係など、子どものあらゆる相談(要予約)	こども相談センター出張相談 5階52番窓口 ☎06-4301-3100
中央こども相談センター	● 18歳未満の子どもに関わるさまざまな相談、お子さんに適した専門的な支援(助言・指導・施設入所など) ● お子さん本人からの相談も受付	総合相談窓口 平日9:00~17:30(土・日・祝・年末年始除く) ☎06-4301-3100 ☎06-4301-3978
クレオ大阪子育て館	● 子育て相談 電話相談(随時)・面接相談(要予約)	☎06-6354-4152 平日10:00~21:00 土・日・祝10:00~17:00 ※講座などの申込み ☎06-6345-0106 北区天神橋6-4-20 7階
大阪市発達障がい者支援センター(エルムおおさか)	● 発達障がいのある方やその家族を対象に療育などの各種相談に対応しています。発達障がいに関する情報提供や助言を行い、相談内容によっては関係機関と連携して、問題解決・軽減のための支援を行います。(要予約)	☎06-6797-6931 ☎06-6797-6934 月~金 9:00~17:00(祝・年末年始除く) 平野区喜連西6-2-55

~お子さまが生まれた方へ~ 妊婦のための支援給付事業

申請方法 妊婦支援給付金(妊娠していたこどもの数×5万円)の対象となります。
右側の二次元コードを読み取って申請してください。



※ 対象者、支給要件、支給内容、申請期限等については、ご案内の申請書もしくはホームページで必ずご確認ください。
※ 他市町村にお住まいで大阪市内に里帰り出産された方は、住民票のある市町村にお問い合わせください。

● 令和7年4月1日から伴走型相談支援と妊婦支援給付金の事業を開始しています。

問合せ 大阪市妊婦支援給付金コールセンター
☎06-7712-2830 ☎06-6202-6963

詳細は、大阪市ホームページからご確認ください ▶▶▶



ヘルプマークをお渡ししています

援助が必要な方のためのマークです。ご希望の方は窓口でお申し出ください。
また、このマークを見かけたときは、思いやりのある行動をお願いします。

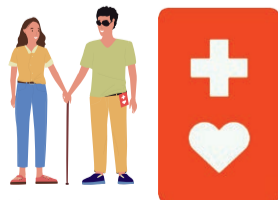

問合せ 保健福祉課(地域福祉)
5階51番窓口 ☎06-6659-9857

子どもの虐待に関する相談・通報は

子どもへの虐待について気にかかることがあればすぐに相談してください。連絡された方が特定されないように、秘密は守られます。

児童虐待ホットライン	(まずは一報なにわっ子) ☎0120-01-7285	24時間・毎日
中央こども相談センター	☎06-4301-3100	平日9:00~17:30(土・日・祝・年末年始除く)
保健福祉課(子育て支援)5階52番窓口	☎06-6659-9824	平日9:00~17:30(土・日・祝・年末年始除く)

西成区内 障がい児 通所サービス事業所 (令和8年4月1日現在) どこの事業所を利用したら良いかわからない場合は、「計画相談支援事業所」の支援を受けることもできます。

障がいのある児童が日常生活での能力(身体機能や、コミュニケーション能力など)の向上のための訓練などを受けることができる場所です。

問合せ 保健福祉課(地域福祉) 5階 51番窓口 ☎06-6659-9857

事業所名称	電話/FAX番号	所在地	児童発達支援	放課後等サービス	マップ	事業所名称	電話/FAX番号	所在地	児童発達支援	放課後等サービス	マップ
放課後等デイサービス しゃぼんだま	☎ 06-6658-6781 FAX 06-6658-6782	天下茶屋3-20-3 サービス付高齢者住宅 ゆーとびあ天下茶屋2階	○	○	ア	放課後等デイサービス ジョン	☎ 06-4398-3838 FAX 06-4398-3838	津守2-4-9		○	タ
Kids Smile	☎ 06-6562-5800 FAX 06-6562-6677	長橋3-2-27	○	○	イ	オハナピース花園町	☎ 06-6655-1205 FAX 06-6655-1206	梅南2-4-27	○	○	チ
Kids Smile+	☎ 06-4392-3333 FAX 06-6562-6677	長橋3-7-28 プランコート202	○	○	ウ	児童発達支援・放課後等デイサービス スポーツ学習 ひろば わか岸里	☎ 06-6653-0369 FAX 06-6653-3609	千本北2-29-10	○	○	ツ
クリエバ	☎ 06-6567-7115 FAX 06-6567-7116	長橋3-1-17	○	○	エ	result.	☎ 06-7502-4299 FAX 06-7502-4299	南津守4-1-70-82	○	○	テ
子どもリハビリテーションセンター	☎ 06-6568-5757	長橋2-5-29	○	○	オ	児童デイサービス はれるや ぶらす	☎ 06-6629-8096 FAX 06-6629-8097	南津守7-4-12-101	○	○	ト
放課後等デイサービス アストロ大阪	☎ 06-4392-4109 FAX 06-4392-4109	鶴見橋2-10-20	○	○	カ	エミツリー-JUMP	☎ 06-6656-2500 FAX 06-6657-5518	天下茶屋3-14-17	○	○	ナ
放課後等デイサービス もみの木	☎ 06-6654-5052 FAX 06-6654-5053	玉出中2-6-18 コーポなだ102	○	○	キ	放課後等デイサービス Fun Fun西成	☎ 06-7410-4314 FAX 06-7410-4314	梅南1-3-10 パラゴン梅南 ステーションフロント1階店舗	○	○	ニ
まつむし通 児童デイサービス	☎ 06-6690-0071 FAX 06-6690-0250	岸里東1-24-6	○	○	ク	ふりーくらぶ りんごあめ教室	☎ 06-6651-1775 FAX 06-6651-1775	松1-10-13	○	○	ヌ
ふりーくらぶ	☎ 06-6115-8713 FAX 06-6615-8713	岸里東1-4-10 ウエルアップハイツ1階	○	○	ケ	児童発達支援・放課後等デイサービス めいと	☎ 06-4394-7105 FAX 06-4394-7150	長橋1-10-19	○	○	ネ
まつむし通 児童デイサービスII号館	☎ 06-6115-7434 FAX 06-6115-7435	岸里東2-11-9	○	○	コ	ars(アルス)II	☎ 06-4398-0073 FAX 06-4398-0072	天下茶屋3-11-7	○	○	ノ
サポートセンターあるす	☎ 06-4398-0073 FAX 06-4398-0072	玉出東2-2-29	○	○	サ	うりの森	☎ 06-7410-3777	南津守3-1-26		○	ハ
エミツリー	☎ 06-6656-2500 FAX 06-6657-5518	千本南1-17-14 タクトワン101	○	○	シ	こどものえき HOMARE つばめ	☎ 06-4398-9907 FAX 06-4398-9907	潮路1-10-1 林岸里駅前ビル3階	○	○	ヒ
ふりーくらぶ千本教室	☎ 06-6661-0250 FAX 06-6661-0250	千本北1-2-10		○	ス	まつむしプラス 児童デイサービス	☎ 06-6690-7277 FAX 06-6690-7278	岸里東1-5-25	○	○	フ
児童発達支援・放課後等デイサービス CHANCE	☎ 06-6657-7373 FAX 06-6657-7404	南津守2-2-27 コーポハラ101	○	○	セ	SOFFIE	☎ 06-7171-3438 FAX 06-7174-2200	潮路1-7-8 三井ビル2階	○	○	ヘ
こどものえき HOMARE みずほ	☎ 06-4398-9907 FAX 06-4398-9907	潮路1-7-11 feliz KISHINOSATO 201	○	○	ソ	生きる力を育てる 児童デイびるど	☎ 06-6661-3566 FAX 06-6661-3566	千本南1-23-16 ラ・フォーレ玉出1階	○	○	ホ

障がい児相談支援事業所 (令和8年4月1日現在)

障がいのある児童が利用できる「障がい児通所支援」の利用に関しての相談に応じて通所サービスの利用計画を作成し、障がい児や家族の支援を行います。

事業所名称	電話/FAX番号	所在地	事業所名称	電話/FAX番号	所在地
R.Y.O plan	☎ 050-5434-8480 FAX 050-6868-8054	萩之茶屋2-10-7	だいきく介護館	☎ 090-8509-4564 FAX 06-4398-0005	岸里1-2-11 1階
介護サービスケイツー	☎ 06-6661-3900 FAX 06-6661-3700	天神ノ森1-19-4	サポートセンタークナ	☎ 06-7171-6529 FAX 06-6658-1247	岸里2-6-3-403
ラブプラス	☎ 06-6569-9102 FAX 06-6569-9122	天下茶屋2-21-4 マンションNAKATA101	相談支援 MUSASHI	☎ 06-6656-0454 FAX 06-6651-5151	岸里東1-14-1 カントリーハイツ1号館1階
JAMMIN相談支援室	☎ 06-7890-0803 FAX 06-4980-6376	花園南1-8-15 山口ビル1階	まつむしサポートセンター	☎ 06-6690-0276 FAX 06-6690-7278	岸里東1-5-25
相談支援センター あんなあ	☎ 06-6658-0283 FAX 06-6658-0284	花園南1-6-19 2階	相談支援事業所 Rui	☎ 06-6652-3922 FAX 06-6654-3924	岸里東1-19-22
相談支援センター 岳都	☎ 06-4256-5211 FAX 06-4256-5212	花園北1-10-3	サン	☎ 080-3829-2100 FAX 06-7635-8730	岸里東1-26-8-102
障がい者(児)相談支援事業所 希望	☎ 06-6630-2300 FAX 06-6630-2400	花園北2-2-10 ウエルファーレナーシングコートI 305	ともーsu	☎ 06-6656-1280 FAX 06-6656-1622	岸里東1-5-25
相談支援センターまり	☎ 090-1966-6578	花園北1-10-21 ブランドール101	サポートセンターあるす	☎ 06-4398-0073 FAX 06-4398-0072	玉出東2-2-29
ほわいとまっぷ	☎ 06-7507-2792 FAX 06-7507-2793	中開2-5-1	FelicaLife	☎ 06-4980-1534 FAX 06-4981-1150	玉出東1-11-5 ブルメリア玉出1階
相談支援センター プラス ワン ケアネット	☎ 06-7505-7851 FAX 06-7505-7851	出城3-3-18	相談支援センター 彩		玉出東2-3-25
相談支援事業所 おはし	☎ 06-6575-9211 FAX 06-6575-9269	出城2-4-26	リンク	☎ 080-6114-9092	玉出西1-5-1 久栄ハイツ101
療育相談室 クリエバ	☎ 06-6567-8444 FAX 06-6567-7116	長橋3-2-17	アップケアサポート	☎ 06-6115-7524 FAX 06-6115-6548	橋2-9-28 アヴィエハウス橋301
サポートサービス MA・naka	☎ 06-7508-4487 FAX 06-7506-5767	長橋3-5-34	だんご相談支援	☎ 06-6690-0697 FAX 06-6690-0698	潮路1-9-19 コルソビル3B
相談支援センターみけ	☎ 06-6586-6260 FAX 06-6586-6261	長橋3-6-33 増井マンション510	相談支援事業所リンク	☎ 070-3236-6677 FAX 06-6661-6831	千本北2-5-9
シクロソーシャルサポート	☎ 06-4703-5496 FAX 06-4703-5495	鶴見橋1-6-32	介護の歩	☎ 06-6657-5957 FAX 06-6654-9205	千本南1-1-6
マユウ介護サービス	☎ 06-6567-3612 FAX 06-6567-3613	鶴見橋3-6-15 2階	YOU愛にしなり	☎ 06-6690-7300 FAX 06-6690-7301	千本南1-13-2
合名会社青い鳥	☎ 06-7494-5058 FAX 06-7494-5058	鶴見橋3-1-20 プチビル優美1階	エミツリー ドルチェ	☎ 06-6657-7757	千本南1-3-2 タイハウススクエア601
相談支援センター ことのは	☎ 06-6632-5781 FAX 06-6964-8726	鶴見橋3-6-13	相談支援事業所まいど	☎ 06-6690-0303 FAX 06-6690-0304	千本南1-16-2 B-stage千本南
相談支援事業所せきゅあ	☎ 06-6582-9805 FAX 06-6585-9806	鶴見橋2-3-25	みつはケアプランセンター	☎ 06-6567-9690 FAX 06-6567-9762	北津守1-5-31
相談支援事業所 看らい相談室	☎ 06-6537-9883 FAX 06-6537-9554	旭1-9-21 アーバンハイツK2 201	有限会社 ナンクルナイサーケアネット	☎ 06-6656-7456 FAX 06-7655-5545	南津守3-3-22

子ども食堂

※開催日・開催場所等変更になる場合があります。事前にお問い合わせください。

名称	所在地	電話番号	開催日	時間	参加費	マップ
にしなり☆子ども食堂	南開2-4-22	☎ 06-7709-5432	毎週月・火曜	17:30~19:00	無料	あ
すまいる食堂	天下茶屋1-32-19 今宮社会福祉会館	☎ 06-6659-8877	第1・3水曜	18:00~19:00	中学生以下無料 おとな200円	い
ざとキッチン	萩之茶屋2-3-24 こどもの里	☎ 06-6645-7778	月2回土曜・日曜 または祝日	12:00~	無料	う
萩食堂	太子1-4-2 さとPLATZ		第1・3木曜	17:30~20:00	無料	え
子どもの居場所まーる	玉出東2-9-33	☎ 090-3622-2889	毎週金曜	16:00~18:30	無料	お
まんなか広場	岸里東2-10-2 主イエス・キリスト教会内	☎ 06-4398-0082	第3土曜	17:00~	子ども無料 おとな100円	か
永信みんな食堂	山王3-10-20 西成永信防災会館	☎ 06-6633-8415	第1・3水曜	18:00~	子ども無料 おとな有料(カンパ制)	き
西成キッズ・ダイニング	松2-1-35 大阪ぎづがわ医療福祉生協こつまの里	☎ 06-6658-7400	奇数月第3水曜	16:30~19:00	中学生以下無料 おとな300円	く
Tおむすび食堂	花園南1-8-15 2階山口文化センター内	☎ 06-6659-0640	第4火曜	16:30~	子ども無料(お弁当の配食) おとなワンコイン(会食時のみ)	け
歩みカフェ	千本南1-1-7 ビレッジラボ	☎ 080-7005-5844	毎週水曜	12:00~16:00	子ども100円 おとな300円	こ
子ども食堂「おかき亭」	聖天下2-6-1 認知症対応型デイサービス悠楽	☎ 06-7501-9174	第2金曜	18:00~21:00	子ども・親子 1人200円 おとなのみ 1人500円、0~2歳無料	さ
よろしい苜まわり子ども食堂	北津守4-9-5	☎ 06-6567-1007	月2回不定期	17:30~19:30	子ども無料 おとな300円	し
子ども食堂「おいでや」	千本南2-11-21 千本老人憩いの家	☎ 070-9046-5821	第2・4土曜	16:00~18:30	中学生以下無料 おとな300円	す
こどもの居場所「まんぶくごはん」	津守3-6-40	☎ 06-6651-6123	長期休暇中:月・木・土 それ以外:月・木	長期休暇中:10:00~ それ以外:16:00~	無料	せ
みんな食堂	出城2-5-9 パークコート1階 にしなり隣保館スマイルゆ〜とあい	☎ 06-6561-8801	第2土曜 (1月・8月は除く)	12:00~13:00	子ども無料 おとな300円	そ
花園子ども食堂	旭2-6-14	☎ 080-3782-1530	第3木曜	16:00~18:00	子ども無料 おとな300円	た
おかえり子ども食堂	玉出中1-7-17	☎ 06-6651-7009	第1火曜	17:00~19:00	17歳まで無料 おとな100円	ち
火の鳥 夢食堂	岸里1-2-12 火の鳥	☎ 06-6651-8805	月曜以外の毎日	16:00~18:00	小学生以下無料 おとな300円 (お弁当の手渡し)	つ
山王みどりキッチン	山王1-6-5	☎ 06-6631-8802	毎月金曜不定期	16:30~19:00 (無くなり次第終了)	子ども無料 おとな有料(寄付)	て

子育て・教育西成区

するなら

～まなびから未来へ、
こどものできた!を応援します～

多様なニーズに応える小学校から中学校までの学年に応じた学習支援など、西成区だけのプラスαなこども・教育施策に取り組んでいます。

1 こどもの「学び」を応援します

学年に応じたまなびの場

小学校 1・2年生 **こども生活・まなびサポート事業(学習姿勢向上)**
低学年の児童(特に新入生)が、小学校生活に慣れ落ちていて学習に取り組めるように支援する支援員を区内全小学校に配置

小学校 3・4年生 **西成ジャガピースクール** **無料**
放課後や夏休み・冬休みに塾事業者による、ひとりひとりの学力に合わせて学ぶことができる課外学習(国語・算数)を実施 ※定員あり
場所 区内全小学校

小学校 5・6年生 **西成まなび塾** **実質無料※1**
塾事業者が国語・算数を教える課外学習を実施
※1 月額1万円が習い事・塾代助成カードを使えば無料になります。
場所 北津守小、たちばな会館、玉出老人憩いの家

小学校 4年生、中学校 3年生 **西成ジャガピースクールアドバンス** **無料**
塾事業者による、発展的な学習内容を学ぶことができる課外学習(国語・算数・英語)を実施
※定員あり、入塾テストあり
場所 区内全小学校

中学生 **西成まなび塾** **実質無料※1**
塾事業者が国語・数学・英語を教える課外学習を実施
場所 鶴見橋中、たちばな会館、玉出老人憩いの家

西成特別進学塾 **無料**
塾事業者による、「高校への進学塾」を実施
●特進コース・発展コースあり
●1・2年生は国語・数学・英語を年間180時間、3年生は理科・社会40時間を追加
●授業で学習した内容を反復学習するため、多くの宿題を課して家庭学習に取り組む時間を120時間以上
※定員あり、入塾テストあり
場所 成南中、梅南中

模擬試験の実施および苦手分野の反復演習 **無料**
中学校の学力診断検査や高校入試を想定した模擬テストを受験、結果をもとに個人の課題(苦手分野)を把握し、個別復習教材で弱点を克服することで個人の学力向上を図る

外国から日本にきたこどもの学習塾 **無料**
日常会話はできるが、学習面で困っている外国につながる児童生徒に対し、塾事業者による学習支援を実施
※定員あり、入塾テストあり
場所 岸里小、鶴見橋中

2 すべてのこどもに寄り添います

3 こどもの未来を応援します

こども生活・まなびサポート事業(登校支援・訪問支援)
学校に通いにくいこどもたちを丁寧に支援する支援員を区内全小中学校に配置

こども生活・まなびサポート事業(居場所支援)
学校に通いにくいこどもたちを丁寧に支援するための部屋を区内全中学校に整備。専任の支援員や教職員が、こどもたちを支援

プレーパーク **無料**
まなびのきっかけとなる仕掛けもある**西成区だけの冒険遊び場**
詳しくは子育て特集1画

キャリア教育推進支援事業
プロスポーツチームのゲストティーチャーが学校を訪問。実技指導やその道に進んだきっかけの話も

大阪フィルハーモニー交響楽団コークジョック
芸術文化にふれるきっかけとしてプロの楽団による生演奏を学校で鑑賞

西成しごと博物館 **無料**
地元企業のスゴ技を体験できる参加型職業体験イベント

問合せ 保健福祉課(子育て支援) 5階52番窓口 ☎06-6659-9824

子どもと家族への経済的支援を行っています

受給している方が西成区外から転入されたときも手続きが必要です。また所得要件があります。詳しくはお問い合わせください。

初回産科受診料支援制度
妊娠判定を受けるための産科受診について、経済的な理由で受診をためらうことのないように、初回の産科受診に要する費用の一部を助成

未熟児養育医療給付
身体の発達が未熟なまま出生し、医師が入院養育を必要と認めた未熟児に対し、指定医療機関に入院する場合の医療給付

小児慢性特定疾病医療費助成
児童福祉法に基づく対象疾病にかかっている児童で、指定医療機関に入院・通院する場合の医療費助成

自立支援医療(育成医療)
肢体不自由・心臓疾患・先天性内臓疾患などで、治療により身体上の障がい軽減され日常生活が容易にできるようになる場合、その児童が指定医療機関で治療等を受ける場合の医療費助成

問合せ 保健福祉課(地域保健) 2階21番窓口 ☎06-6659-9882

児童手当
高校生年代修了まで(18歳に達した日以後、最初の3月31日まで)の児童の養育者に支給

こども医療費助成
医療保険に加入している子ども(18歳に達した日以後、最初の3月31日まで)が診療を受けた場合、保険診療が適用された医療費の自己負担の一部を助成

児童扶養手当
ひとり親家庭の状態にある児童(18歳に達した日以後、最初の3月31日まで)を監護・養育している父・母または養育者に支給

特別児童扶養手当
20歳未満で、政令で規定する障がいの状態にある児童を養育している父・母または養育者に支給

ひとり親家庭医療費助成
医療保険に加入しているひとり親家庭の子ども(18歳に達した日以後、最初の3月31日まで)とその母・父、または養育者が診療を受けた場合、保険診療が適用された医療費の自己負担の一部を助成

助産制度
経済的な理由により、入院助産を受けることができない妊産婦の方に対し、入院助産費用の全部または一部を助成

問合せ 保健福祉課(子育て支援) 5階52番窓口 ☎06-6659-9824

障がい児福祉手当
20歳未満で身体または精神(知的を含む)に重度の障がいがあるため、日常生活において常時介護を必要とする状態の方に支給
問合せ 保健福祉課(地域福祉) 5階51番窓口 ☎06-6659-9857

出産育児一時金
医療保険に加入されている方が出産した場合に支給
問合せ [大阪市国民健康保険の方] 窓口サービス課(保険年金 保険) 6階61番窓口 ☎06-6659-9956
[他の医療保険の方] 会社や健康保険組合等にご確認ください。

出産される方の産前産後期間の国民健康保険料および国民年金保険料を軽減・免除します
出産予定日または出産日の属する月の前月から4か月(多胎妊娠の場合は3か月前から6か月)分の保険料が軽減・免除されます。

対象 大阪市国民健康保険または国民年金第1号の被保険者で、妊娠85日以上の出産をされた方(死産、流産、人工妊娠中絶を含む)、または出産する予定の方
届出方法 出産予定日(出産日)等を確認できる書類(母子健康手帳等)をご用意のうえ、問合せ先まで提出してください。
※届出は出産予定日の6か月前から可能です。

問合せ 窓口サービス課(保険年金 保険) 6階61番窓口 ☎06-6659-9956

