「こども目線で、家の中のキケンをチェック！」

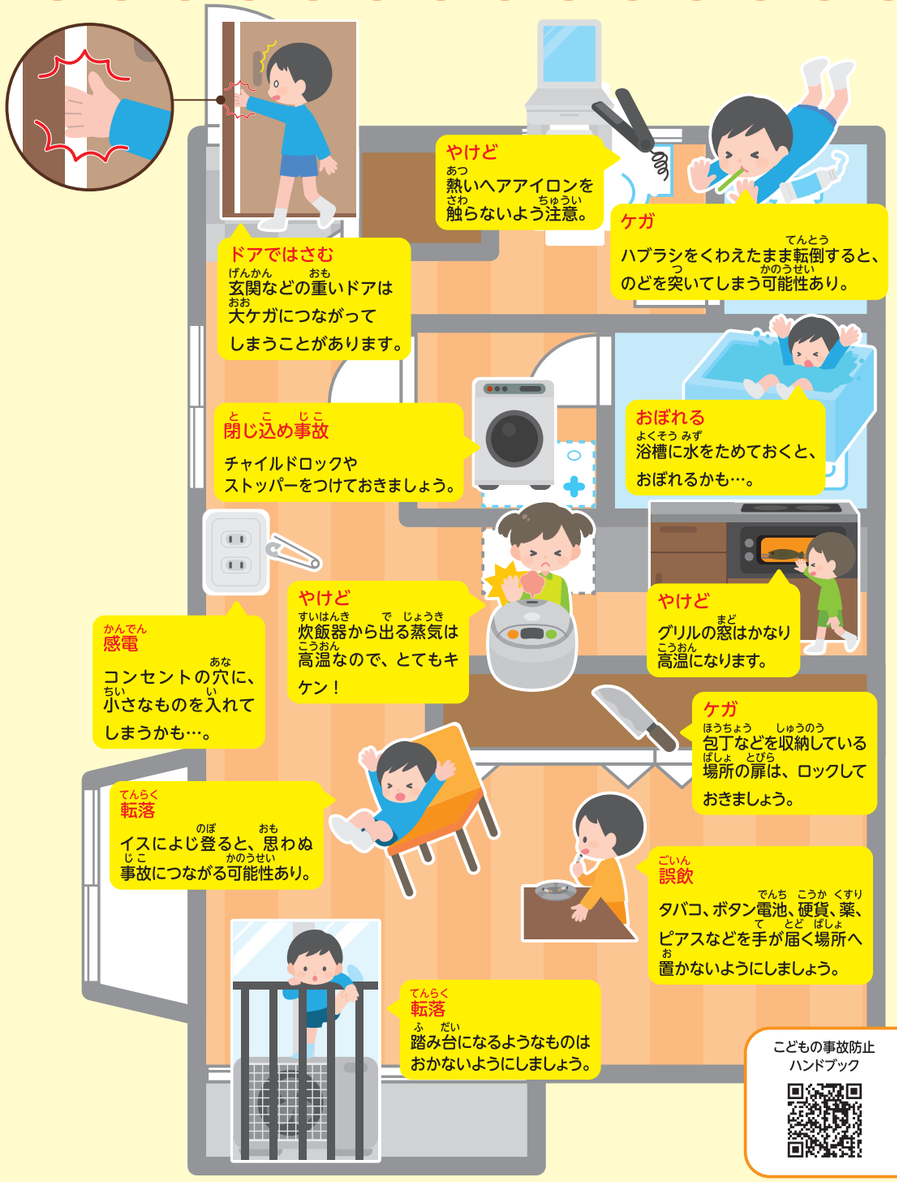

こどもの事故防止ハンドブック

こどもの救急（ONLINE-QQ）

ジャガピーくんからのお得情報「知っとかな、ソンするでー！」

スーパーポンポコジャガピー にしなりくん

子育て家庭の強い味方!大阪市子育てサポートアプリ

子育て家庭にとって必要なサービスの情報が簡単にわかる！
そんな便利な大阪市公式アプリができました。

令和8年秋以降に、子育て支援メニュー等に利用できる電子クーポンの申請機能も追加予定です。

※詳しくは大阪市ホームページをチェック！

大阪市こども誰でも通園制度を知っていますか?

すべてのこどもの育ちを応援するため、保護者の就労状況に関わらず、月一定時間までの利用可能枠の中でこどもの良質な成育環境を支援する新たな通園給付です。

利用対象者：利用日時点で生後6か月から満3歳未満のこども

※ただし、認定こども園・保育所・地域型保育事業・企業主導型保育事業を利用しているこどもを除く。保護者の就労状況は問いません。

利用可能時間数：こども一人あたり、1か月10時間まで

※事前登録が必要です。

利用料：利用を希望する施設へお問い合わせください。

親子の遊び場・イベントなど

親子で楽しめるイベントや、保護者の方向けの講座など、いろいろありますよ！（詳しくは各施設のQRコードから）

西成区子ども・子育てプラザ　梅南 1-2-6　☎06-6658-4528

乳幼児と保護者が一緒に遊びながら、保護者の方同士で交流したり、小学生以上のこどもが放課後や休日に自由に遊んだりできます。子育て講座や楽しいイベントなども開催中。詳しくはホームページやインスタグラムを見てくださいね。

西成子育て支援センター　旭 2-7-17　☎06-6562-6308

おおむね3歳未満のこどもと保護者のあそび場です。
ブックスタートや講座・教室などのイベントも開催しています。日常の子育てに関する悩みも気軽に相談してくださいね。（大阪市立松之宮保育所の中にあります）

つどいの広場 せいか　千本中 2-7-6　☎06-4398-5326

あかちゃんから就学前のこどもと保護者が集まる楽しい広場です。手作り講座ほか楽しいイベントもありますよ。ぜひ遊びにきてくださいね。
（就学前のふたごちゃん・みつごちゃんと保護者がゆったり遊べる「びーんず・くらぶ」も定期開催中！）

▲インスタグラム　▲ホームページ

わが町にしなり子育てネット

「いつでも どこでも みんなで子育て」
親子が笑顔で過ごせるために…。さまざまな活動や楽しいイベントを行っています。気軽に遊びに来てくださいね。詳しくはQRコードをチェック！

子育てサロン

区内6地域の会館などで、定期的に開催しています。
親子で一緒にゆったり、ほっこり遊びませんか。
（開催日程はQRコードで確認してくださいね）

公園ひろば

「橘東児童遊園地」「天下茶屋公園」「玉出西公園」で月1回開催しています。大型絵本や手遊び、体操などをして一緒に遊びましょう！

西成図書館　岸里1−1−50　☎06-6659-2346

あかちゃんから大人まで楽しめる本がたくさん！
読み聞かせが体験できる日もあります。
詳しくはホームページを見てくださいね。

こどもの遊び場

こどもの里　萩之茶屋 2-3-24　☎06-6645-7778

こどもたちの遊びと学びと生活の場です。一緒に子育ち・子育てできる居場所です。土日祝日も開館しています。詳しくはHPをチェック！初めてご利用の方はご連絡下さい☆

今池こどもの家　花園北 2-16-26　☎06-6632-7020

花園町駅前にある児童館です。難しい登録は不要で利用料は無料の安心・安全に過ごせる子どもたち（0～18歳）のあそび場です。子育てや生活に関する相談も、お気軽にお問い合わせください。

山王こどもセンター　山王 2-5-4　☎06-6633-8415

学童期のこども達を中心に、幼児から中高生の居場所として活動しています。平日は放課後から20時まで。長期休みや土曜日は9時30分から19時30分まで開所しています。詳しい活動内容はホームページでどうぞ！

にしなりジャガピーパーク

こどもの今を大切にこどもが遊びをつくる遊び場　★Nishinari Jagapi Park★誰でも無料であそべます。こどもが自由な発想で思い思いに遊ぶことができる遊び場です。みなさんあそびに来てくださいね☺

▲ホームページ　▲インスタグラム

ジャガパーわくわくクラブ

毎回変わる多彩なメニューで、教科書にはないホンモノの体験を。遊びの仕掛けが知的好奇心を刺激し、自ら学ぶ意欲を自然に引き出します。お子様の「大好き」を一緒に見つけてみませんか?

▲LINE　▲インスタグラム

さまざまな相談先

子育て支援　5 階 52 番窓口　☎06-6659-9824

家庭児童相談員や保育士が、子育ての悩みやこどもに関する相談に応じます。

地域保健活動　2 階 22 番窓口　☎06-6659-9968

地域を担当する保健師が妊娠中の健康・子どもの発育発達に関する相談に応じます♪計測、心理相談も行っています。離乳食講習会や乳幼児健診の日程等、詳しくはQRコードをご確認ください。

子ども・子育てコンシェルジュ　5 階 52 番窓口　☎06-6659-9824

保育所（園）・幼稚園等の施設案内、入所の手続きの仕方など相談や地域の子育てに関するサービスや情報を案内しています。お気軽にご相談ください。

ひとり親家庭サポーター　5 階 52 番窓口　☎06-6659-9824【火・木曜日】

ひとり親家庭の方や離婚を考えている方に対し、就職や自立支援に関する制度などの情報提供、相談を行っています。

地域福祉　5 階 51 番窓口　☎06-6659-9857

療育手帳、身体障がい者手帳、自立支援給付（児童発達支援・放課後等デイサービスなど）の申請を受け付けています。

中央こども相談センター　浪速区浪速東 1-1-90　☎06-4301-3100

こどもの心身の発達・しつけ・不登校・親子関係など、あらゆる相談に応じています。