# 市政だより

編集と発行 大阪市北区中ノ島1丁目 大阪市公聴課 村上精三 電話北浜㉓5051

No. 84 1953, 9. 月1回・全市約54万のご家庭にもれなく配布〔月刊〕


## 九月の暦

・1日は二百十日 トロバスいよ〜発車
10日は西成区市議補選 赤ちゃん検診が始まる
11日から住宅申込受付
15日はとしよりの日
21日から栄養改善週間 成人学校第8期も開く
十月——秋たけなわ 運動会やら学芸会 文化祭も前奏を始める 市電50年の多彩な催し

## 市政メモ

—水防信号—

| | かね | サイレン |
|---|---|---|
| 第1信号 | ●2秒●2秒● | 5秒 15秒 5秒 15秒 5秒 |
| 第2信号 | 亂打30秒 ●●●●●● | 1分 5秒 1分 |

・第1信号は警戒水位に達したり、風向きが悪く風速20mに達し高汐のおそれあるとき
・第2信号は避難のため立退く必要があるとき

# 心こもる3,500万円
## 衣料なども93万余点
## 九州から南畿から お礼状もどっさり

市民の皆様、本当に有難うございました。

日赤奉仕団と共催で本市が募集しました九州・南畿両地方の水害義ェン金品は

**現金** 三四、九七一、一九四円七四

**現品** 九三一、八七一点

衣料品 七三七、七三七
日用品 六七、七六二
学用品 八五、二〇四
その他 四一、一六八

という非常な成果を得て、八月十日一応締切りをいたしました。

皆様方の温かいお心のこもったこれらのお金は、早速、慰問と視察を兼ねて日赤の方々とご一緒に四班に分れて災害地にお届けしましたが、各地とも大変なお喜びようで、大阪の皆様にくれぐ〜もよろしくとのことでございました。

ことに、まだ汽車輸送が再開されないうちに海上保安庁の船に托送したり、義金の一部を立替えて早速南畿方面に届けさせていたゞくなど、お蔭様で早や〜と慰問することができ現地の皆様もひとしおの感激で「有難う」「よろしく」とのお礼状も各地から続々と届いております。

締切後の今日、ぼつ〜ながらまだ義ェン金品をお届けくださる方もあり、明細は追ってご報告申し上げるつもりでおりますが、取りあえず、こゝに概略ご報告を申し上げ、皆様の心からのご協力を厚くお礼申し上げます。

なおまた、募金の仕事に熱心にご協力くださいました日赤奉仕団の皆様方のご労苦に対し、重ねてご厚礼申し上げます。

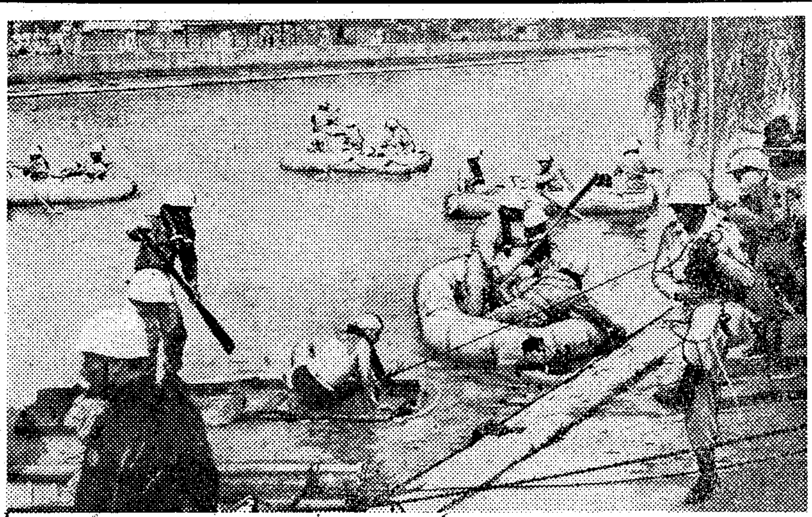

### ゴムボートや即製イカダも

「風速四〇メートルの台風第〇号と共に高汐が襲来、河川は各所でハンランー」との想定で、八月十九日警視庁では水防総合訓練を行いました。朝の非常呼集に始った訓練は、午後機動隊や警察学校生徒ら約五百名が参加しての漂流者の救出、人工呼吸、物資輸送、土のう作業などに最高汐に達しました。写真・中ノ島剣先

## ジム台風もわすれずに

台風季節の心構えについては、前月号でもちょっとふれておきましたが、九、十月はいよ〜そのシーズン。くどいようですが、もう一度、考えてみましょう。

× × ×

## サイレンで避難
### 水筒の水は"命の水"

◇台風は気まぐれ、いつ進路や速度を変えないとも限らない。台風情報は聞きもらしのないように。

◇不急不用の外出は禁物、通勤や通学には特に注意し、避難場所や道順をよくのみこんでおく。帰れぬ場合の宿泊先、留守居の者の避難先などあらかじめ打合せをしておく。

◇避難の必要があるときはサイレンや警鐘のほか、警察・消防・水防団・日赤の人たちが避難命令を伝え、避難場所へ誘導することになっているが、すみ〜までの徹底は困難。聞いたらすぐにでも飛び出せるよう早手回わしに仕度を整えておく。

◇夜間の避難は平素の三倍ぐらいの時間を見込んでおく必要がある。できれば懐中電灯も用意。

◇水害を受けて一番困るのは飲み水。お米があってもご飯がたけず、伝染病がはやるのも飲み水の欠乏から。水のくみおき、水筒の用意——度重なる水害の貴重な教訓。

◇大阪では風向きが南寄りから西寄りに変ると高汐の心配が大きくなる。ジェーン台風のときは運悪く満汐時と重り合った。満汐の時刻や程度を知っておくことも大切。

× × ×

## トロバスいよく開通

長らくお待たせいたしました。いよ〜一日から大阪駅前—神崎橋間にトロリーバスが開通しました。

【始発】神崎橋発 六・〇〇 大阪駅前発六・二〇【終発】大阪駅前発二三・三三 神崎橋発二三・一五【運転間隔】ラッシュ時約6分、その他約10分

## 市民の歌

募集締切延期 9月20日

入選 1篇10万円・佳作 2篇各1万円

あて先・大阪市役所内市民の歌募集係

## 届出はゼヒ期間内に

先月行いました市民調査は、お蔭で無事終了しました。ただ今、住民票の整備を急いでおります。

ご存じのようにこの住民票は、戸籍と共に私たち市民が権利を行使したり、利益を受ける根幹をなす大切な資料です。ついては、皆様方のご協力で折角整備されましたこの住民台帳が、いつまでも正確なものでありますよう、今後も異動や変更はそのつど区役所へお届けください。

なお、住民票は戸籍とも密接な関連を持っていますので、戸籍法・住民登録法など法令によって区役所に届出をしていただかねばならない主な場合と届出期間を次に列記しました。

× × ×

**【十四日以内】** 子供が生れたとき・他の区や市から転入したとき・転宅をしたとき・世帯主や続柄が変ったり、新世帯を持ったとき **【七日以内】**★死亡 **【十日以内】**★帰化 **【一カ月以内】**★国籍の喪失 **【きまったら】**★認知★養子の縁組と離縁★結婚★離婚★分籍★転籍★国外移住

◇届出とお問合せは区役所市民係（★印は戸籍係）へ

## 耐火建築の補助申請は早く

防火建築帯内に耐火建築物をお建てになるときには、坪当り一万一千百七円の補助金が出ます。本年度の補助は国庫予算の都合で早く締切られる模様ですから、ご希望の向は申請書をなるべくお早くお出しください。詳細は市建築局指導係まで。

## 市会 交通・水道の決算承認

先月号でお知らせしました交通・水道両事業の昭和二十七年度決算報告と剰余金処分案は、八月六日の本会議で、それ〜承認、可決されました。

なお七月二十三日開会の定例市会は、トロバス関係三議案が可決された八月二十八日閉会となりました。

## —乗車料金—

| | | 全線 | 特区 |
|---|---|---|---|
| 普通券 | | 一五円 | 一〇円 |
| 回数券 | | 一〇〇 七回綴 | 一〇〇 十一回綴 |
| 定期券（右は一カ月 左は三カ月） | 通勤 | 五八〇 / 一、五六〇 | 四二〇 / 一、一六〇 |
| | 通学甲 | 四〇〇 / 一、〇〇〇 | 三二〇 / 六三〇 |
| | 〃乙 | 二七〇 / 七〇〇 | 二〇〇 / 五〇〇 |

※特区は大阪駅前—十三間（市電回数券も通用）

なお、お子たちや身体障害者などの方はバス同様10円です。また、大阪駅前—十三間は、市バスも10円になりました。

## ポ樹脂でブローチ
### 作り方の講習会も

市立工業研究所では、数年前からプラスチックの最新種であるポリエステル樹脂の研究を進めていましたが、このほど、これを応用して珍しい標本や装飾品や服装品を作ることに成功しました。

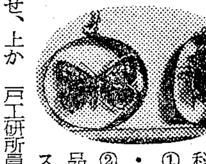

例えばチョウの標本はアメ状のポリエステル樹脂の上にチョウを浮かせ、上からもポ樹脂を流し込みますと、原色のままでよくすき通った美しい標本ができ上ります。

× × ×

九月二十一日（月）午後一時から朝日新聞社四階講堂で、工研主催の作り方講習会を開きます。科目と講師は

①ポ樹脂について・大島工研所長、②ポ樹脂封入注型品の製法（天然色スライド使用）瀬戸工研所員で、実習会は後日あらためて行う予定です。お申込はハガキで北区北扇町市立工業研究所まで。

## たれでも出来る 家の補強

大工さんに頼んで十分手入れができればそれに越したことはありませんが、なか〜そうもなりかねます。大して金もかゝらず、素人でも出来、それでいてかなり効果のある例を二、三挙げて見ました。

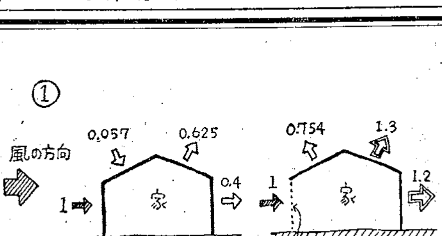


・数字は吹いてくる風の力を1としたとき各面に加わる風の力（4寸5分屋根勾配）
・反対側の面にもかなり力が加わる点に注意
・風の当る面が開いていると室内に風をはらんで屋根が吹き上げられる

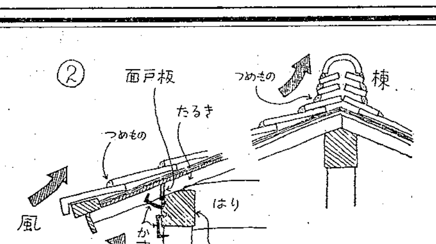


・瓦は端の方からめくれ始めだんだん拡がる
・瓦が釘や銅線で取りつけてない場合には瓦の間に漆喰か粘土をつめるのも一法
・軒下は図のようにカスガイや大釘でつなぎ屋根が浮上がるのを防ぐ
・軒裏のスキマに面戸板を取りつけるか、粘土をつめるなど屋根裏へ風の入るのを防ぐ

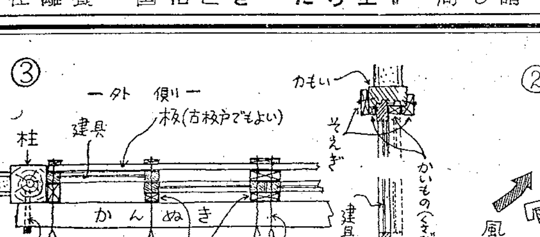


・雨戸のない窓や縁側には外から板をとりつけ、内からカンヌキをはめて針金でしめる
・建具が風で外れるのを防ぐには敷居やカモ居の外側にそえ木をつけ、間につめものを当てがって十分締めつける