市政だより

編集と発行 大阪市北区中ノ島1丁目 大阪市公聴課 村上精三 電話大阪㉓5051

No.116 1956, 5. 60万の全ご家庭にもれなく配布 〔月刊〕

市政メモ

大阪市の労働力人口 (30.10.1)

	総数	男	女
総人口	2,547,300人	1,281,400人	1,266,000人
満15才以上人口	1,800,400	900,900	899,500
労働力人口	1,093,300	780,400	312,900
完全就業者	994,500	737,900	256,700
部分就業者	52,900	8,700	44,000
休業者	9,700	7,600	2,000
完全失業者	36,200	26,200	10,000
(通学人口)	21,921	17,904	4,017

市政メモ

大阪市内の伝染病

	昭19年	昭20年	昭28年	昭30年
発生数	8,354	4,380	2,798	2,909
死亡数	998	938	175	157

昭和30年中の発生数 （ ）内は死亡数

赤痢 1,687 (39) 疫痢 292 (81) 腸チフス 85 (4)
パラチフス 8(2) 猩紅熱375(1) ジフテリヤ423(19)
流行性脳炎21(5) 日本脳炎18(6)

伸びる地下鉄

朝夕は三分間隔

花園町→岸里（きしのさと）まで来月開通

総工費七億円をかけて一昨年十一月から建設をすゝめていた地下鉄3号線花園町—岸里（きしのさと）間がいよ〳〵来月初旬開通の運びとなりました。先月号の高速鉄道東西線と国鉄環状線の建設につゞいて、この朗報をお届けできることをみなさんとも〴〵お喜びしたいと存じます。今回の開通で地下鉄の総[illegible]たが、大大阪発展のカギを握る高速鉄道網を一日も早く実現させたいものです。なお、花園町—岸里間の開通を機[illegible]田—天王寺間と同じように朝夕のラッシュ時は3分間隔に短縮し、輸送力の増強をはかることにしています。

花園町—岸里間は延長約一キロ（一アーチ型とハコ型トンネル）で、昭和十七年に一部トンネルの築造工事にとりかゝりましたが、戦争のため一時工事を中止、一昨年から再び着工したものです。来月の開通を目の前にして、いま岸里駅の駅舎（鉄筋二階建）やプラットホームなどの最後の仕上工事が急がれています。

さらに「玉出」まで二カ年計画で延長

地下鉄3号線は国道26号線を南下、玉出を経て将来は堺大浜まで延長する計画ですが、交通局では、引続き岸里—玉出間（一・三キロ）を二カ年計画で建設することとし、近く工事にとりかゝるよう準備をすゝめております。

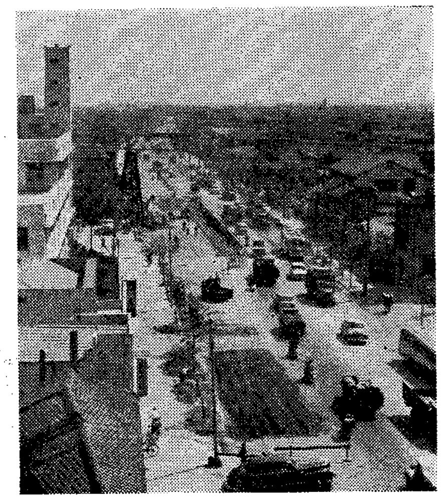

岸里駅付近から玉出方面を望む

各車両に十台ずつ 地下鉄に首振り扇風機

地下鉄を少しでも涼しくと交通局では各車両に十台ずつの首振り扇風機の取付けをはじめました。来月中には全車両に取付けを終る予定です。扇風機だけでは完全な防暑になりませんが、今までよりは幾分ともお楽にご乗車いたゞけることと存じます。

写真＝車内に新設の扇風機

修学旅行はこうして

児童生徒の安全 教育価値の向上

楽しい修学旅行をつゝがなく行うため、教育委員会では修学旅行の基準を設けるなどつね〴〵留意していますが、さらに一層児童生徒の安全を確保するとともに、旅行を通じての教育価値の向上につとめるようおよそ次のような指導要項をあらためて各学校長あてに通知しました。

○旅行への児童生徒の参加数が全体の九〇％以上あること

○非常災害対策（傷病・集団中毒を含む）は抽象的になりやすいので具体的、慎重に計画し、責任担当教諭及び養護教諭をはっきりきめておくこと

○同一地区の小・中学校は目的地の選定、交通機関の利用などについて連絡の上なるべく統一するようにし、安全と経費の節約をはかること

○目的地はなるべく毎年一定し、経費や旅行日程の制限を厳守すること

○修学旅行終了後は、こんごの旅行をより効果的に行うため、修学旅行研究会などを開いて正しい旅行について検討を加えること

ごらん下さい

区画整理の施行規程案

戦災地区の土地区画整理事業のスムーズな運営をはかるため計画部では、清算事務、区画整理審議会委員の選挙などについての施行規程をつくることになり、この規程案を次により区画整理地域内の土地所有者と借地権者の方々にごらんいたゞくことになりました。

○とき 五月十五日—五月二十八日 執務時間中

○ところ 計画部整地課（市役所五階）

なお、都島区中野町付近の一部事業計画の変更も同時にごらん願うことにしています。

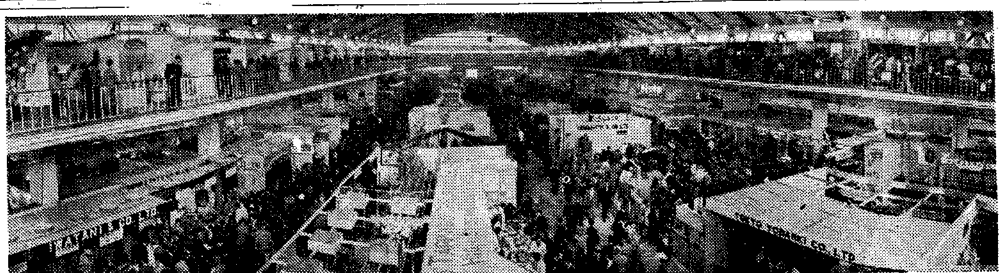

にぎわった国際見本市

★★★ 明後年も大阪で ★★★

国際色豊かな第3回日本国際見本市は、先月22日かずかずの輝かしい成果を収めてはなやかな15日間の幕を閉じました。

会期中の入場者は、世界65カ国からの外人客約3,300人を含めて44万人を数え、契約高も20億円を突破し、一昨年の見本市の2倍におよぶ盛況で、国際見本市連盟加入初の見本市を飾りました。ま＊して、見本市を契機とする貿易の促進、わが国産業界の啓発、大阪の海外への宣伝、あるいは各国民の親善に寄与した役割は大きく、見本市事務局では、明後年4月に、今回以上の規模、内容を持つ見本市を三たび大阪で開くよう準備にとりかゝることになりました。（写真＝恒久展示場のにぎわい）

消防艇 明光丸進水

放水量はポンプ車18台分

消防局の新大型消防艇明光丸（九〇トン）が先月二十五日に進水式を挙げ、来月下旬には大阪港内にその威容を現わします。

建造費七千万円、長さ二十メートル、速力は十三ノットで、十[illegible]続口十二をもち、放水量は毎分七千ガロンで陸上のポンプ車十八台分に相当します。

このほかアワや炭酸ガスなどの化学消火装置も備え、大阪港内の防火に大きな役割を果すものと期待されています。

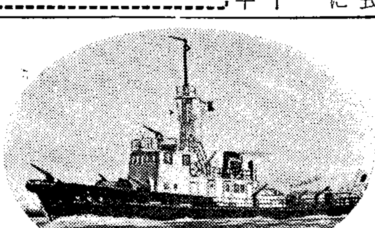

三・五メートルにのびる放水塔

万一に備えて 消火器の効力検査

消防局では、全市一せいに工場、学校、病院、興行場などに備えつけている消火器の効力検査を行っています。

イザ火事というときに、かんじんの消火器が使えなかったりしてはそれこそ大へんです。

一般ご家庭でも、この際相当古くなったのや、効力の疑わしい消火器がありましたら、もよりの消防署に申出て検査をうけ、万一に備えましょう。

受付は今月下旬

中小企業に夏の融資

経済局では、中小企業に総額五億円の夏の融資を行うよう準備をすゝめています。受付は今月下旬からの予定ですが、貸付要領は大体次の通りです。

○資金の使途 事業の設備資金と運転資金

○貸付額 設備資金二百万円以内 運転資金百万円以内 両方の場合二百万円以内

借受資格、利子、申込手続きなどはおよそ従前通りですが、今回はとくに申込額二十万円以下の小企業の方には、無担保でお貸しする予定です。

食品の見分け方など 各区で巡回展示会

食中毒や伝染病の流行期を迎えて食品衛生についての知識を少しでも高めていたゞくため、巡回展示会を開きます。地区別の場所、時間は掲示板などでお知らせしますから、どうぞ多数ごらんにおこし下さい。

○展示内容 食品のよしあしの見分け方、食品の保存方法、手洗いの方法、食器の洗い方、ネズミ・カ・ハエの駆除方法など。

ニセの食品衛生監視員にご用心

最近、衛生局の食品衛生監視員と称し、営業許可の手続きをとってやるといって手数料を詐取した事件が起っています。このような被害にかゝらないよう、とくに次の点に十分ご注意下さい。

▼衛生局の監視員は、バッジをつけ、証明書を持っています

▼監視員は現場で手数料をとったり、申請書を代書することはできないことになっています

▼不審な者が許可証の提示を求めたり、金品を請求するときは、すぐに保健所なり警察署へご連絡下さい

5月は出納の閉鎖期です

5月は昭和30年度の収支のしめくゝりをつける出納閉鎖期に当っています。

市民税・固定資産税そのほか市税で未納の分がございましたら、ぜひ区役所税務課へお納め下さるようお願いします。

大阪市

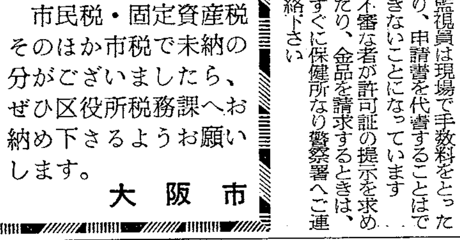

カ・ハエをいなくするには、まず発生源をなくすること

「カとハエをいなくする市民実践運動」

ラジオシリーズ NJB 新日本放送
毎週水曜日午後3時半から15分間

5月16日	私たちはこうしました	モデル地区代表の体験談
23日	私はカです私はハエです	児童劇（榎本小学校）
30日	退治法「トラの巻」	公衆衛生課長の話
6月6日	やたらに薬を使っても	福島保健所衛生課長の話
13日	ご相談、ご利用下さい	録音構成保健所の1日
20日	下水・ゴミはどこへ	津守下水処理場ほか
27日	ゴミ・ミゾはこうして	花森安治（交渉中）
7月4日	私は病気の伝染主任です	声優によるドラマ
11日	私たちも忘れずに	ネズミの話市大田中教授
18日	こうしてボクメツしたら	西条凡児
25日	立ちあがる町の人々	実践情況を録音構成

ニュース映画▶ 5月号「市大病院の新館完成」市内東宝系常設館で上映（朝日ニュース）◀大阪市ニュース