市政だより

NO. 169　1961. 3　〔76万の全ご家庭にもれなく配布〕　月刊

編集発行 大阪市北区中ノ島1 大阪市市長室公聴課　池内英太郎　電話大阪㉙5J51

来月一日から開く

待望の市大ガンセンター完成

ガン治療研究の総合施設

日本最初の治療用ベータートロン

昨年四月から建設をすゝめていた市立大学医学部付属病院のガンセンターが、このほど完成、来月から店開きすることになりました。日本で最初の治療用ベータートロンを備えた研究・治療の総合施設として、ガンの早期発見、早期治療に威力を発揮することでしょう。

阿倍野区旭町二丁目の市大医学部付属病院旧館南側に建てられたガンセンターは、鉄筋コンクリート地下一階・地上三階・総面積千八百九平方㍍の明るいガラス張りベランダつきの近代建築。その横に放射能を防ぐため厚いコンクリートで固めたトーチカ型のベータートロン治療室があり、本館と地下の廊下で結ばれています。総工費一億五千四百万円。

本館の二階・三階が病室で、病床はそれぞゝ二十、夏には冷風冬には暖風を送る空気調整装置もとゝのっています。一階は診察室、胃の中をカラー写真に収めるガストロカメラなどの検査器具を備えた気管支食道胃鏡室病理顕微比色室、回復室、ガンについてのいろゝな資料や模型を陳列する展示室、小手術室など。地階はラジオアイソトープを使用する治療室、超音波装置でガン細胞の検査診断を行なう病理診断室、ガン組織の標本を作成する病理組織染色室などなんといっても花形は日本で最初の治療用ベータートロンで、病状によって、二百万電子ボルトから千五百万電子ボルトまでのX線と電子線の二つの放射線を自由に使い分けられるとともにスイッチを切れば放射を停止できるようになっています。このため、今まで制御することのできなかったコバルト60などの放射性同位元素と違って、診療員や患者が思わぬ放射線障害をうける危険性がありませんしかも放射される高エネルギーの電子線は放射線の到達距離を調節できるすぐれた性質をもっているので一定の深度以上の健康な組織は傷つけないし、また、X線は透過力が強いので深部のガン治療にきくという数々の特長をもっています。ベータートロン治療室では患者は治療台に寝たまゝ、医師は部屋の外から操作するという遠隔操作方式がとられています。

昭和二十八年を境に結核に代わってガンによる死亡がふえ、市内でも死亡原因の第一位をしめているおりから、診断・治療・研究などのあらゆる施設を完備したガンセンターの完成は、非常にタイムリーであり、ガンたいじに大いに役立つことでしょう。

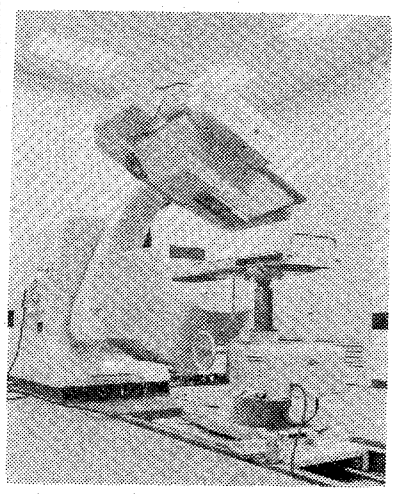

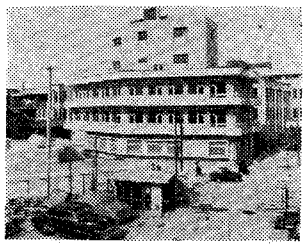

市大ガンセンター（右上）とベータートロン治療室

市政メモ

死亡原因しらべ（市内・3位まで）　単位＝人

昭24	結核3,566	ガン1,550	肺炎1,508
〃26	〃 2,770	〃 1,971	脳卒中1,625
〃28	ガン2,120	脳卒中2,036	結核1,938
〃30	〃 2,554	〃 2,063	〃 1,757
〃32	〃 3,009	〃 2,448	心臓疾患1,939
〃34	〃 3,058	〃 2,806	〃 1,466

地下鉄交通調査結果まとまる

五年で五割もふえた乗客

交通局が昨年十一月八日に行なった地下鉄交通調査の結果が、このほどまとまりました。以下は南北の大幹線として大きな役割を果たす地下鉄の乗客白書のあらましです。

【ふえる乗客数】…一日の乗客総数は六十一万三千七百八十四人で前年より一万九千五百九十四人、三・三%ふえています。毎年、乗客数は急カーブで上昇五年前より五〇%も増加しています。また、定期券客も前年より二万五千人ふえ、全体の約五八%に。

【全体の三割近くをさばく梅田駅】…各駅別の乗車人員では、さすがに北の玄関梅田駅がもっとも多く、十七万六千百人で全体の三割近い二八・七%に上り、以下難波の九万九千九百人（一六・三%）、天王寺の七万二千人（一一・七%）、本町の五万四千七百人（八・九%）、淀屋橋の四万七千五百人（七・七%）の順。もっとも少ないのは昨年七月新設の我孫子の四千八百人（〇・八%）です。

【朝の八―九時、夕方の五―六時に殺到】…時間別の乗客数は、やはり朝の八時から九時までがピークで、一五・七%に当たる九万六千三百五十人が集中、なかでも八時五十分から九時までの十分間に二万人余りが殺到しています。次いで夕方の五時から六時までに六万四千四百六十人（一〇・五%）が集まり、うち五時四十分から五十分までの間が一番こむようです。朝のラッシュで北行が七%多く逆に夕方では南行が二%多くなっています。

【乗客の四割以上が市街地居住者】…乗客の居住地別では市内が五五%、市外が四五%。十五駅のうち、市外居住者が多いのは梅田・本町・淀屋橋の三駅です。

【しだいに緩和する混雑】…定員に対しどの程度乗っているかのいわゆる乗車効率では、終日平均が五三%で前年よりも九%へり、七割編成になった効果があらわれているといえます。そして、朝の八時から九時までのラッシュ時にも、難波―心斎橋間の北行が二四九・七%から二三四・八%へ、夕方のラッシュにも梅田―淀屋橋間で北行が一四七・八%から一二六・六%へと、多少混雑が緩和されているようです。

今月中は9時15分市役所の時差出勤

東京・大阪など大都会での朝夕の通勤ラッシュはまさに殺人的、この状態をいくらかでも緩和させようと考えだされたのが時差出勤制の運動の強調月間です。過去一年間に実行委員会や交通指導委員のかたゝくの努力のおかげで多くの成果が上がりつゝあることは喜ばしいことです。

運動と平行して、道路建設、国鉄大阪環状線の開通なども急がれる一方、道路交通の円滑を図るための交通規制も考えられており、今月二十日からは、さらに多くの道路で駐車禁止や一方通行に指定されたり、横断歩道以外での歩行者横断禁止などが実施されます。

しかし何といっても〝みんなの道路みんなで広く〟の心がけがたいせつなことは、一年間の運動の中で、私たちが経験したことです。みんなが①駐車違反をしないこと②道路上で作業をしたり、荷づくりをしないこと③商品・覆ゝ看板を道路上に突き出さないこと④ゴミ箱は軒下におくことなどを実行しましょう。

みんなで続けよう道路を広く使う運動

道路を広く使う運動

道路を広く使う運動が展開されてから満一年。今月はこの運動の強調月間です。過去一年間に実行委員会や交通指導委員のかたゝくの努力のおかげで多くの成果が上がりつゝあることは喜ばしいことです。

運動と平行して、道路建設、国鉄大阪環状線の開通なども急がれる一方、道路交通の円滑を図るための交通規制も考えられており、今月二十日からは、さらに多くの道路で駐車禁止や一方通行に指定されたり、横断歩道以外での歩行者横断禁止などが実施されます。

しかし何といっても〝みんなの道路みんなで広く〟の心がけがたいせつなことは、一年間の運動の中で、私たちが経験したことです。みんなが①駐車違反をしないこと②道路上で作業をしたり、荷づくりをしないこと③商品・覆ゝ看板を道路上に突き出さないこと④ゴミ箱は軒下におくことなどを実行しましょう。

やめよう越境入学

大阪市では、今月一日から三十一日までの一カ月間、試験的に中ノ島の市庁舎と扇町の庁舎（水道・衛生・清掃・土木局、公園部）は時差出勤を実施します。このため就業時間を十五分くり下げますのでおしらせいたします。

平　日　九時十五分―十七時半
土曜日　九時十五分―十三時（水道局だけは十七時半まで）

なお、各区役所や保健所・病院などの事業所はいままで通りの時間で事務事業を行なっています。

大阪城公園陸上競技場開く

春日出・下福島運動場も

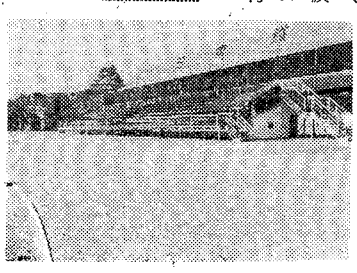

大阪城公園の陸上競技場スタンド

公園部では、今月から大阪城・春日出・下福島の三つの運動場を開場します。大阪城運動場は大阪城公園杉山地区の北端、面積二万二千平方㍍のクレーコートです。一周四百㍍・直線コース百五十㍍八コースのトラック、幅とび・走り高とび・棒高とび・ヤリ投げ・ハンマー投げ・砲丸投げ・円盤投げ用のフィールド、千人収容のスタンドなどを備えた日本陸上競技連盟第三種公認の競技場です。

使用料は午前（七―十二時）千五百円、午後（十二―十九時）二千円、終日（七―十九時）三千円、個人一人一回三十円で、申込みは大阪城公園杉山地区建設事務所（㊹一五一三三）で受け付けます。春日出運動場（此花区四貫島旭通三市電千島橋下車）、下福島運動場（福島区下福島一、市電堂島大橋北詰下車）は両方ともバックネット、防球柵を設けてありますので軟式野球場としても使えます。使用料は二時間以内四百円、終日（七―十九時）二千円で、申込みは一カ月前から大阪公園事務所（㊹六七四八）で受け付けます。

市会で審議中新年度の予算案

昭和三十六年度の予算案が、現在市会で慎重に審議されています。予算総額は一千二百三十三億七千万円、今年度に比べると三百十億二千三百万円ふえています。次号は新年度予算の特集です。

夢のプラン実現へ

長居公園本格的工事に

「長居総合公園」の建設が来月から本格的に始められます。東住吉区長居町一帯、元の競馬場、競輪場を含めた面積約七十万平方㍍に広大な地域を植物園区樹木芝ふ区運動場区の三区にわけいろゝな設備をもうけることになっています。建設費は十二億円。三十八年秋までに陸上競技場が完成し、四十年ごろには大阪城公園につぐ大公園としておめみえします。

老若男女すべての市民が楽しめる〝レクリエーションの天国〟を建設しようというプランの実現にかったものです。

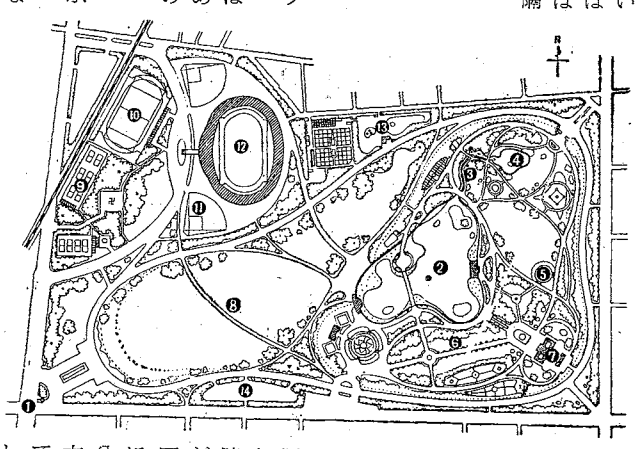

長居公園計画図＝①地下鉄長居駅【植物園区】②動物島と噴水のある池③ロックガーデン④白鳥の池⑤野外音楽堂⑥各種の花壇と花卉園⑦大温室【樹木芝ふ区】⑧大芝ふ【運動場区】⑨テニスコート⑩ラグビー場（練習競技場兼用）⑪野球場⑫陸上競技場（一周四百㍍・スタンド三万人）⑬児童プール⑭児童遊戯場

固定資産課税台帳の縦覧

昭和36年度の固定資産課税台帳を次のとおり所有者などにおみせします

▶期間　昭和36年3月1日～20日
▶時間　各区役所の執務時間中
　平　日は9時～17時15分
　土曜日は9時～12時45分
▶場所　固定資産所在地の区役所および城東・東住吉区役所の各出張所
▶なお、土地と家屋については、地目変換、増・改築損壊など特別の事情がない限り、昭和36年度の価格が昭和38年度まで据え置かれます