

不 大阪市民のみなさんへ

「にぎやかで活気あふれるまち大阪」をめざして

各記事のより
詳しい情報は
HPをご覧ください。



📷 カメラアプリでの二次元コードの読み取り方

- 1 スマートフォン等のカメラアプリを起動。
- 2 カメラを二次元コードにかざす。
- 3 画面に表示されるリンク先を押す。



記号の見方

- 📅 日時・期間
- 📍 会場
- 💰 費用
- 📏 締め切り
- 📝 申し込み
- 🗨️ 問い合わせ
- 🌐 HP ホームページ
- ✉️ Eメール
- ☎️ 〒530-8201 大阪市北区中之島1-3-20 大阪役所内
- 講座・イベントなどで特に記載のないものは、「無料」「申し込み多数の場合は抽選」「締め切りは当日必着」です。抽選の結果は当選者のみ通知します。
- 往復ハガキで申し込む際は、返信用宛先の住所・氏名をお忘れなく。
- 費用について、複数区分ある場合は、「〇〇円ほか」としています。

● 催しなどは変更または中止となる場合があります。最新の情報はHPなどでご確認ください。

くらし

Jアラートによる 情報伝達訓練の実施

地震・津波などの緊急事態に備え、Jアラート(全国瞬時警報システム)により受信した情報を防災行政無線の屋外スピーカーなどで伝えます。今回の訓練に伴うエリアメール・緊急速報メールの配信はありません。

📅 6/3(水) 11:00頃

🗨️ 危機管理室危機管理課

☎️ 06-6208-7388 ☎️ 06-6202-3776

高齢者等の 帯状疱疹ワクチン接種費用が 助成されます

対象は4/1～来年3/31に①65～100歳(5歳刻み)となる方 ②60～64歳で、ヒト免疫不全ウイルスによる免疫の機能障がい(免疫不全)を有する方。いずれも過去に接種を受けた方は除きます。

📅 来年3/31まで

📍 委託医療機関など

💰 自己負担額:生ワクチン(1回接種)4,500円、組換えワクチン(2回接種)1回あたり1万1,000円 ※生活保護受給者および市民税非課税世帯の方は、接種時に介護保険料決定通知書(保険料段階が1～4段階に限る)などの書類を持参で無料

🗨️ 大阪市保健所感染症対策課

☎️ 06-6647-0813 ☎️ 06-6647-0803

がん検診の無料クーポン券を 6月上旬にお送りします

対象は4/1時点で次の年齢の女性。子宮頸がん検診:20歳、乳がん検診:①40歳 ②41～59歳の大阪市国民健康保険被保険者。なお、4/1からクーポン券が届くまでに、市が実施するがん検診を受診し、自己負担金を支払われた方は返金手続きができます。詳しくはHPをご覧ください。

🗨️ がん検診専用電話

☎️ 06-6208-8250 ☎️ 06-6202-6967

光化学スモッグにご注意ください

これから10月にかけて光化学スモッグが発生しやすくなります。注意報などの発令状況は、各区役所の表示板やHPでお知らせします。発令時はなるべく屋外に出ないようにし、目やのどに刺激を感じたら、洗眼やうがいをして安静にしてください。

🗨️ 環境局環境管理課

☎️ 06-6615-7981 ☎️ 06-6615-7949

放置自転車撤去にかかる 損害賠償の申請を受け付けています

平成22年6月～令和6年2月に、市が自転車放置禁止区域外で不適正(7日未満)に撤去を行った自転車等のうち、賠償基準に全て該当する場合、賠償対象となります。要件など詳しくはHPをご覧ください。

🗨️ 建設局自転車対策担当

☎️ 06-6615-6668 ☎️ 06-6615-6577

6月から 「子ども誰でも通園制度」の 公立保育施設が増えます

生後6か月～満3歳未満の未就園児を対象に、保護者の就労状況を問わず、月に10時間まで定期的に保育所・幼稚園・認定こども園等を利用できる「子ども誰でも通園制度」の利用施設が増えます。詳しくはHPをご覧ください。

■ 新たに追加された施設(公立保育所)

生野保育所(生野区)、御崎保育所(住之江区)、矢田教育の森保育所(東住吉区)

💰 1時間あたり300円ほか ※生活保護世帯および市民税非課税世帯等の方は減免申請ができます。なお、減免の取り扱い扱いは、各施設によって異なるため、利用施設に直接お問い合わせください。

🗨️ こども青少年局保育所運営課

☎️ 06-6684-9345 ☎️ 06-6684-9184

保育士等就職フェア

子どもたちの笑顔のために、保育士として働きませんか? 求人情報ではわからない保育内容や職場の雰囲気など、実際に職場で働く保育士の話が聞けます。詳しくはHPをご覧ください。



📅 5/17(日) 12:00～16:00

📍 ハービスホール(北区)

🗨️ こども青少年局幼保企画課

☎️ 06-6208-8031 ☎️ 06-6202-9050

高校生 こどもまんなが ワークショップ

小・中学生、高校生や若者の意見をこども施策に反映するため、市内在住または在学の高校生を対象に、ワークショップの参加者を募集します。高校生の皆さんが普段感じていることや提案をお聴かせください。

📅 7/31(金) 14:00～16:00

📍 市役所屋上階共通会議室

📝 5/31までにHPで。

🗨️ こども青少年局企画課

☎️ 06-6208-8337

☎️ 06-6202-7020

詳しくはこちら ▶



障がいのあるお子さんの 就学・進学相談

就学・進学については、お住まいの地域の小・中学校等にお早めにご相談ください。就学・進学相談リーフレットはHPをご覧ください。また、電話相談も受け付けています。

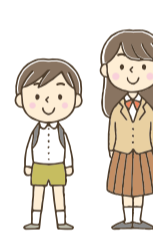

🗨️ 教育委員会インクルーシブ教育推進室相談窓口

☎️ 06-6327-1016 ☎️ 06-6327-1023

住まいの省エネ・防災リフォームを支援します

市内住宅などの脱炭素化、防災対策の促進を図るため、改修等にかかる費用の一部を補助します。補助要件など詳しくはHPをご覧ください。

① 断熱窓等の改修費用 高効率給湯器等の導入費用

■ 対象 住宅の所有者等 ※リフォーム事業者等を通じて申請。

補助対象	補助額
開口部(窓ガラス等)の断熱改修費用	上限10万円 (費用の3分の1の範囲内)
高効率給湯器等の導入費用	3万円/台



詳しくはこちら

※補助対象は国補助事業を受けたものに限る。

🗨️ ①②に関すること: 環境局環境施策課 ☎️ 06-6630-3413 ☎️ 06-6630-3580

② 省エネ診断の受診費用 省エネ設備等の更新費用

■ 対象 中小企業等

補助対象	補助額
省エネ診断受診費用	上限5万円(自己負担額分)
高効率空調、業務用給湯器等の導入費用	上限300万円 (費用の3分の1の範囲内)



詳しくはこちら

※補助対象は国補助事業を受けたものに限る。

③ 住まいの耐震化にかかる費用

■ 対象 民間戸建住宅や共同住宅等の所有者
■ 補助対象 耐震診断・耐震改修費用、耐震性が不足しているものの除却(解体)費用の一部

🗨️ ③④に関すること: 都市整備局耐震・密集市街地整備受付窓口

☎️ 06-6882-7053 ☎️ 06-6882-0877

④ ブロック塀の撤去等費用

■ 対象 ブロック塀等の所有者
■ 補助対象 道路等に面したブロック塀などの撤去および軽量フェンスなどの新設工事費用の一部

⑤ エレベーターの改修費用

■ 対象 共同住宅の所有者 または 管理組合
■ 補助対象 平成26年3/31以前に設置されたエレベーターの防災対策改修費用の一部

🗨️ 計画調整局建築確認課

☎️ 06-6208-9304 ☎️ 06-6202-6960

⑥ 既存住宅の省エネルギー改修費用

■ 対象 民間戸建住宅や共同住宅の所有者
■ 補助対象 開口部等の省エネ改修費用の一部

🗨️ 都市整備局住宅政策課

☎️ 06-6208-9228 ☎️ 06-6202-7064